WKO
WIRTSCHAFTSKAMMERN ÖSTERREICHS

Österreichs Investitionen 2015 in Mittel- und Osteuropa

Österreich ist in Bosnien Herzegowina, Kroatien, Serbien und Slowenien der bedeutendste ausländische Investor. In Bulgarien, der Tschechischen Republik, Mazedonien, Rumänien und der Slowakei belegen Österreichs Unternehmen mit ihren Firmenbeteiligungen den sehr guten 2. Platz.

Auch in den übrigen mittel- und osteuropäischen Ländern ist Österreich als Direktinvestor stark vertreten.

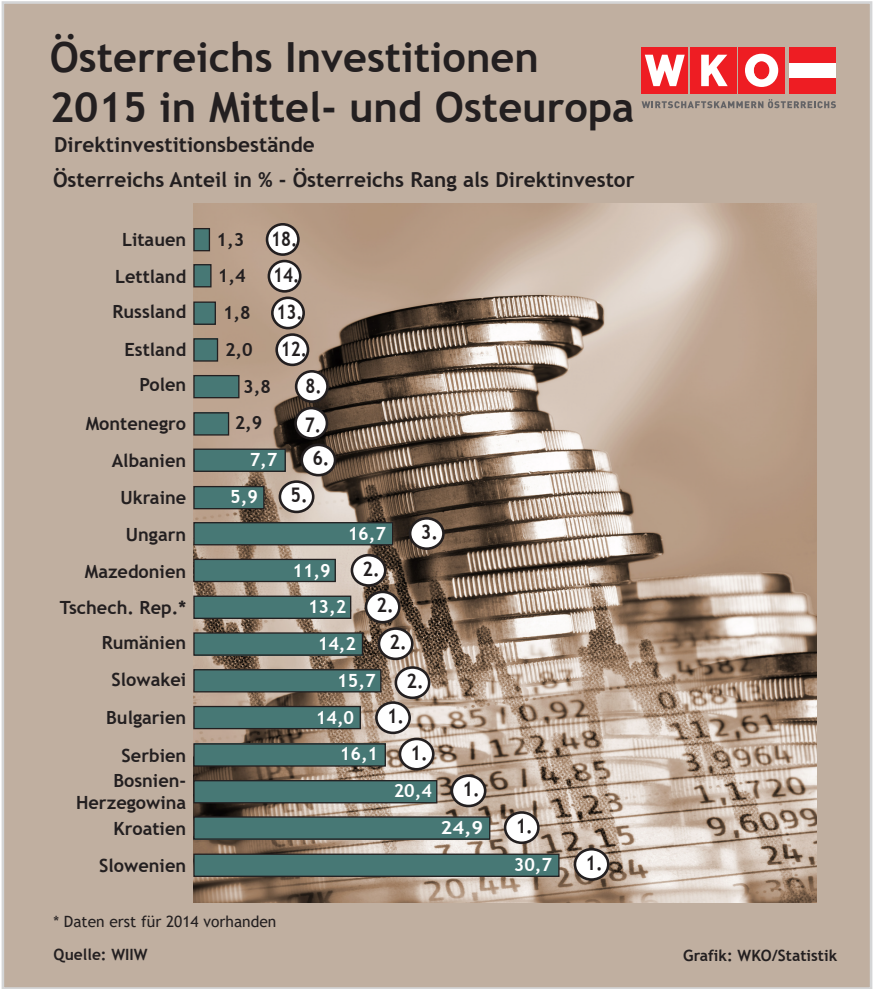

Diese Grafik kann bei Bedarf als hochauflösende jpg-Datei zur Verfügung gestellt werden.

© Dezember 2016
Ansprechpartner: statistik@wko.at