

Willkumme **BIENVENIDO** *welkom* **BIENVENIDO**
Willkumme **benvenuto** *welkom* **Καλώς Ορίσατε**
WILLKOMMEN *Willkumme* أهلاً وسهلاً **WELCOME**
BEM-VINDOS ようこそ **WELCOME**
welkom **BAWNEGNI** ようこそ *Bonavinuta* 歡迎
BIENVENITO **Aloha** *bienvenue* 歡迎
歡迎光臨 **WILLKOMMEN** **BIENVENIDO**
Welcome *Willkumme* **BIENVENIDO** *welkom*
BIENVENIDO *Bonvenon* **Aloha** 歡迎 أهلاً وسهلاً **SALVE** *bienvenue*
Καλώς Ορίσατε **Binvinutu** *wilkomme* *welkam*
BIENVENUE *Welkam* ようこそ **BONVENON**
WELKOMMEN **Welkommen** **WILLKOMMEN** *bienvenido*

WEBINAR wird aufgezeichnet



Grundig Bluetooth-Lautsprecher

Dein Sound.
Ohne Limit.

**Gewinn-
Spiel!**

Copyright: Verbraucherschutz

Teilnahmevoraussetzungen:

Mobiltelefon mit auf rechter
Internetverbindung /
Personenbezogen

Gewinne werden über die WKO
versendet – keine
Adressangaben an Elektra
Bregenz AG erforderlich

Gewinner werden
direkt aus dem
Gewinntool generiert

Rechtsweg ist
ausgeschlossen

GRUNDIG

beko

elektra**bregenz**



WKO Lehrlings - WEBINAR Weißware - Technik und Innovation für Zuhause

September 2021

AGENDA

- FIRMENGESCHICHTE
- WASCHEN
- TROCKNEN
- KOCHEN
- SPÜLEN
- KÜHLEN
- ZUSAMMENFASSUNG
- GEWINNSPIEL



FIRMENGESCHICHTE

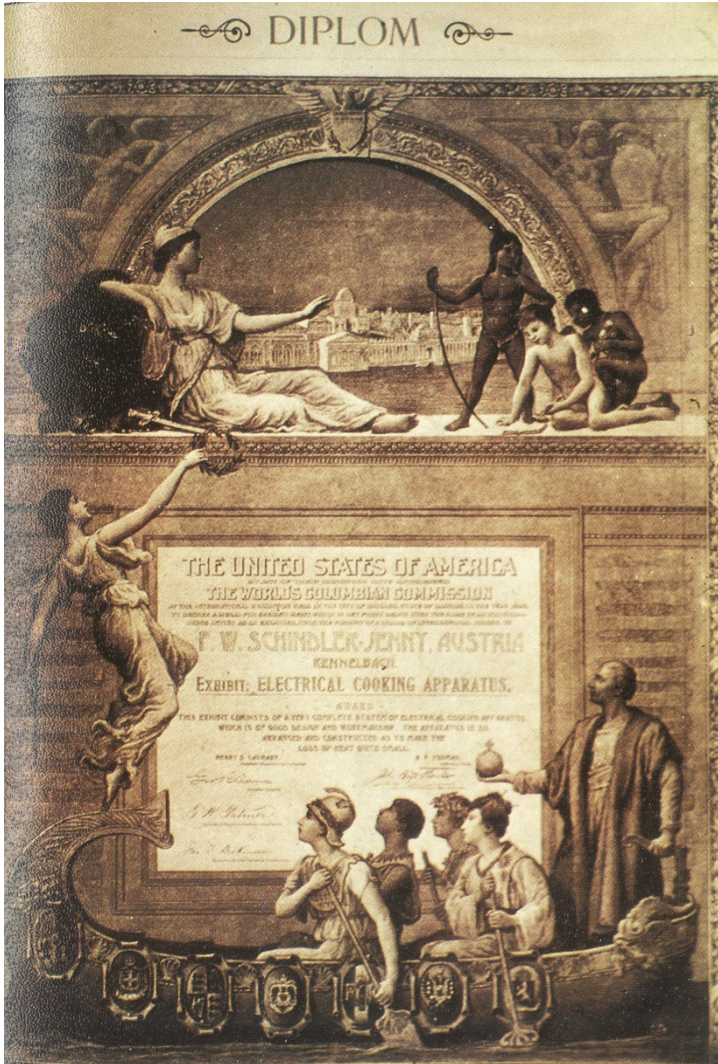

Elektra
BREGENZ



FIRMENGESCHICHTE

- 1893** Gründer Friedrich Wilhelm Schindler erhält Goldmedaille auf der Weltausstellung in Chicago für die erste vollelektrifizierte Küche der Welt
- 1900** über 2000 Produkte die in Handarbeit hergestellt werden
- 1930** Umstellung auf Serienfertigung, Export erreicht immer stärkere Zuwachsraten
- 1948** 1. Elektroherd mit thermostatischer Temperaturregelung des Backrohrs am Markt
- 1950** Produktion von Kühlschränken

FIRMENGESCHICHTE

- 1978** elektrabregenz ist die größte österreichische Produktionsstätte für Koch- und Heißwassergeräte, Jahresproduktionsausstoß von ca. 150.000 Einheiten.
- 1979** elektrabregenz wird Mitglied der Blomberg-Gruppe.
- 1985** Übernahme der TIROLIA-WERKE GmbH in Schwaz.
- 1987** Eröffnung der ersten Mikrowellengeräteproduktion in Schwaz
- 2002** Übernahme durch Arçelik
- 2003** Standortverlegung nach Wien

EIGENTUMSVERHÄLTNISSE

Unsere Philosophie

Sich zu verändern
ist gut. *Sich dabei
treu zu bleiben noch
besser.*

KOÇ HOLDING



Arçelik Gruppe



Elektra Bregenz AG



GRUNDIG

beko

elektra**bregenz**

1. WASCHEN

AQUAtech

Halbe Zeit, doppelte Pflege



GRUNDIG

beko

elektro**bre**genz

1. WASCHEN

DIE WASCHMASCHINE AUS DER SICHT DES ENDKONSUMENTEN...

Go to
www.menti.com

Enter the code
1514 2820



Or use QR code



GRUNDIG

beko

elektro**bre**genz

1. WASCHEN

DIE WASCHMASCHINE AUS DER SICHT DES ENDKONSUMENTEN

WÄSCHT MEINE WÄSCHE

HYGIENE

WÄSCHE SOLL GUT RIECHEN

**PRODUKT, WELCHES NUR
SEINEN ZWECK ERFÜLLT**

FLECKEN SOLLEN ENTFERNT WERDEN

SOLL TIERHAARE ENTFERNEN



SOLL SCHNELL GEHEN

**SCHONEND ZUR WÄSCHE
– WÄSCHE SOLL LANGE SO
AUSSEHEN WIE NEU GEKAUFT**

**BABYPROGRAMME
(NIEDRIGE TEMPERATUR
ABER ABSOLUTE HYGIENE**

1. WASCHEN – FUNKTIONSPRINZIP SINNERSCHE KREIS

TEMPERATUR

ZEIT

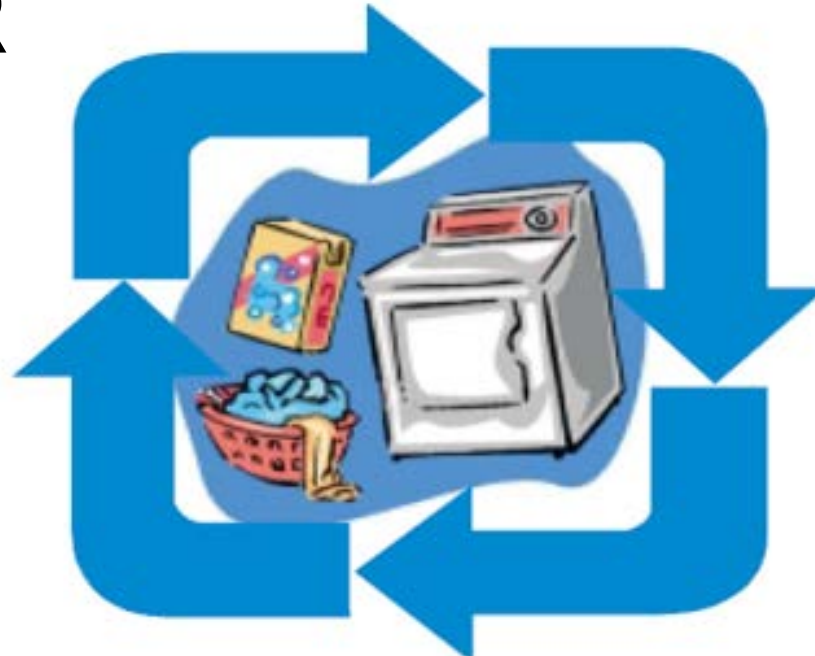

MECHANISCHE BEWEGUNG

CHEMIE
(WASSER UND WASCHMITTEL)

1. WASCHEN

DIE WASCHMASCHINE AUS DER SICHT DES HERSTELLERS



1. WASCHEN

DIE WASCHMASCHINE AUS DER SICHT DES HERSTELLERS

AQUATECH oder WASSERFALL

- ✓ Halbe Zeit – Doppelte Pflege
- ✓ Bis zu 50 % schneller
- ✓ Bis zu 50 % sanfter
- ✓ 10 kg in weniger als 1 Stunde waschen

AQUAtech™



1. WASCHEN - AQUATECH

Technical Information Aquatech

Was ist neu?

- Neu gestaltetes Wasserumlaufsystem und Mitnehmer

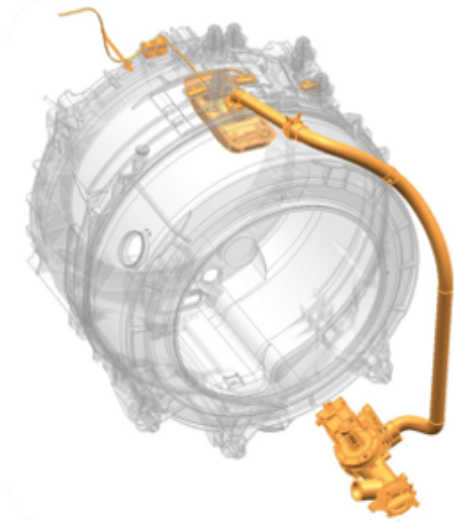
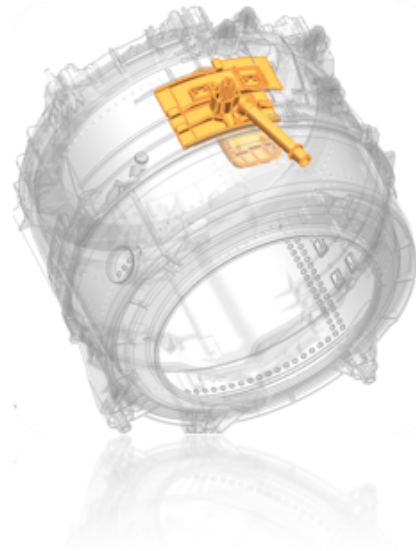
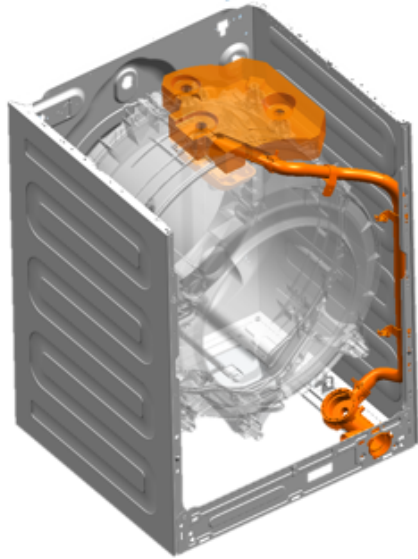

Constructional changes:

- Erweitererschlauchdurchmesser (48%: 13 mm \rightarrow 19,2 mm)
- Befestigungselement der Wasserleitung an der vorderen Wanne
- Zusätzliche Schlauchhalter
- Spezielle Wasserzuleitung unter dem Gegengewicht

- Position Sensors
- spezieller Mitnehmer
- Magnet im Mitnehmer

Same:

- Umwälzpumpe

1. WASCHEN

DIE WASCHMASCHINE AUS DER SICHT DES TECHNIKERS...



1. WASCHEN

HEIZUNG



PUMPE



MOTOR



STEUERUNG



1. WASCHEN

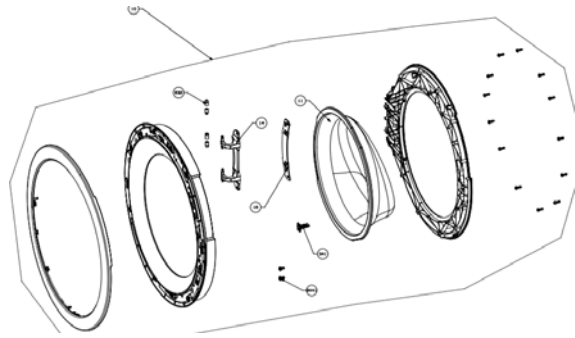

BULLAUGE (TÜRE) MIT SCHARNIER

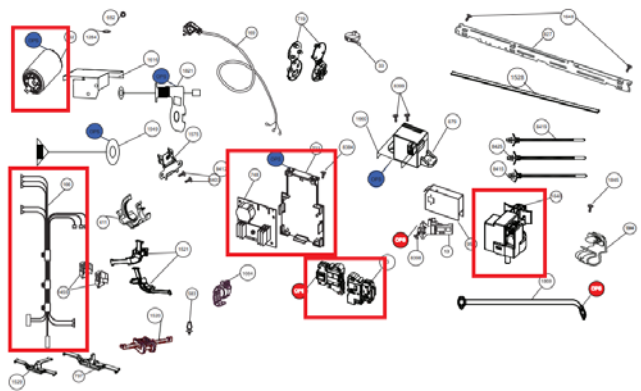

**DIVERSE TEILE WIE KABELBAUM,
MOTORELEKTRONIK, TÜRSCHALTER, NETZFILTER
UND PRESSOSTAT**

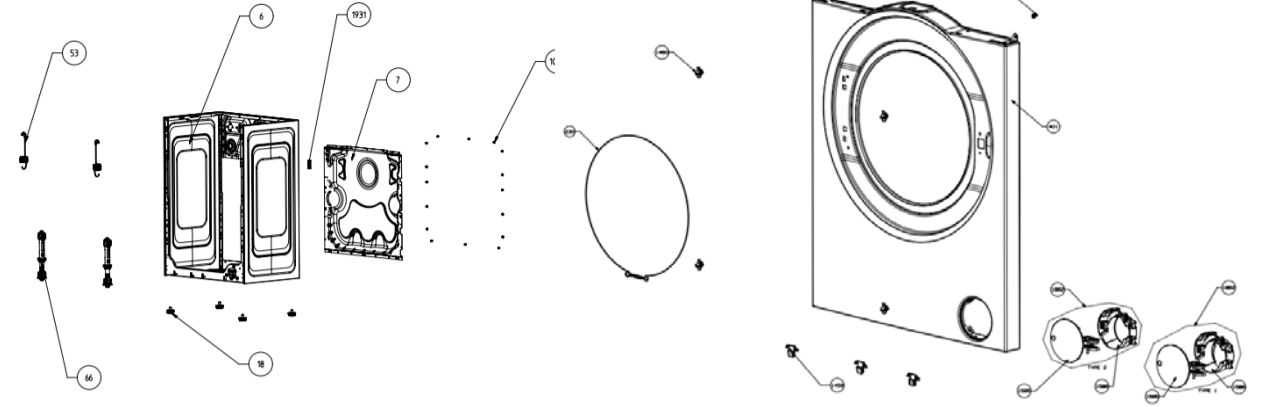

**GEHÄUSE MIT DÄMPFER, TRAGEFEDERN, SPANNRING
UND PUMPGEHÄUSEÖFFNUNG**

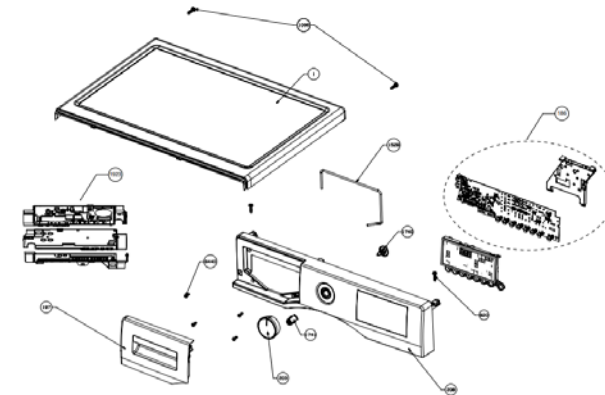

**DECKEL, BEDIENBLLENDE MIT ELEKTRONIK UND
WASCHMITTELLADE**

2. TROCKNEN

EcoGentle™
AquaWave®
Silent Programm
Wechselbarer
Türanschlag



2. TROCKNEN

DER TROCKNER AUS DER SICHT DES ENDKONSUMENTEN...

Go to
www.menti.com

Enter the code
1514 2820



Or use QR code



GRUNDIG

beko

elektro**bre**genz

2. TROCKNER

DER TROCKNER AUS DER SICHT DES ENDKONSUMENTEN



- Trocknet die Wäsche
- Soll schneller sein als aufhängen – brauche meine Wäsche manchmal innerhalb von Stunden z.B . Sportwäsche
- Macht meine Handtücher flauschig
- Erspart oder erleichtert mir Bügelarbeiten – Knitterfrei

2. TROCKNEN – ARTEN UND FUNKTION

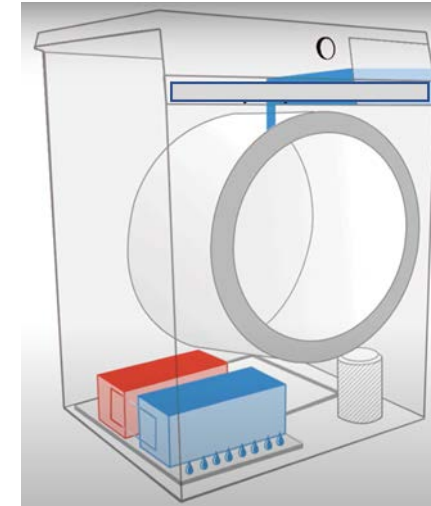
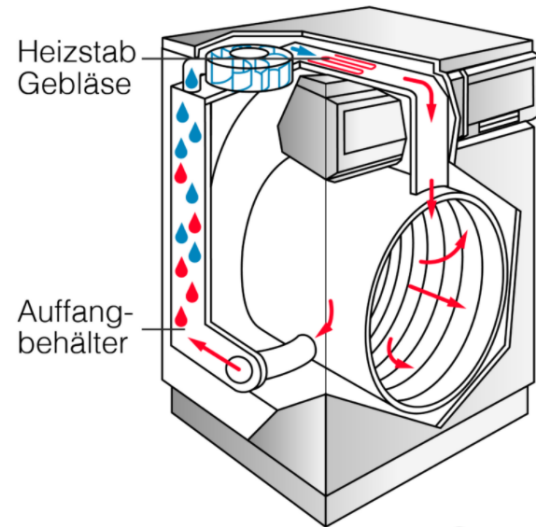

1958 – ABLUFTTROCKNER

Heizung – Direkter Abluftkanal nach außen

Hoher Energieverbrauch

1986 – KONDENSTROCKNER

Heizung – Kondensator

Moderater Energieverbrauch

2008 – WÄRMEPUMPENTROCKNER

Wärmepumpe – Kondensator

Niedriger Energieverbrauch

2018 – HYBRIDTROCKNER

Wärmepumpe – Kondensator

Niedriger Energieverbrauch

2. TROCKNER

DER TROCKNER AUS DER SICHT DES HERSTELLERS

Wärmepumpentrockner

Kondensationstrockner

Zusatzheizung

Beschleunigt den Trocknungsprozess

5 kg in 1 Stunde

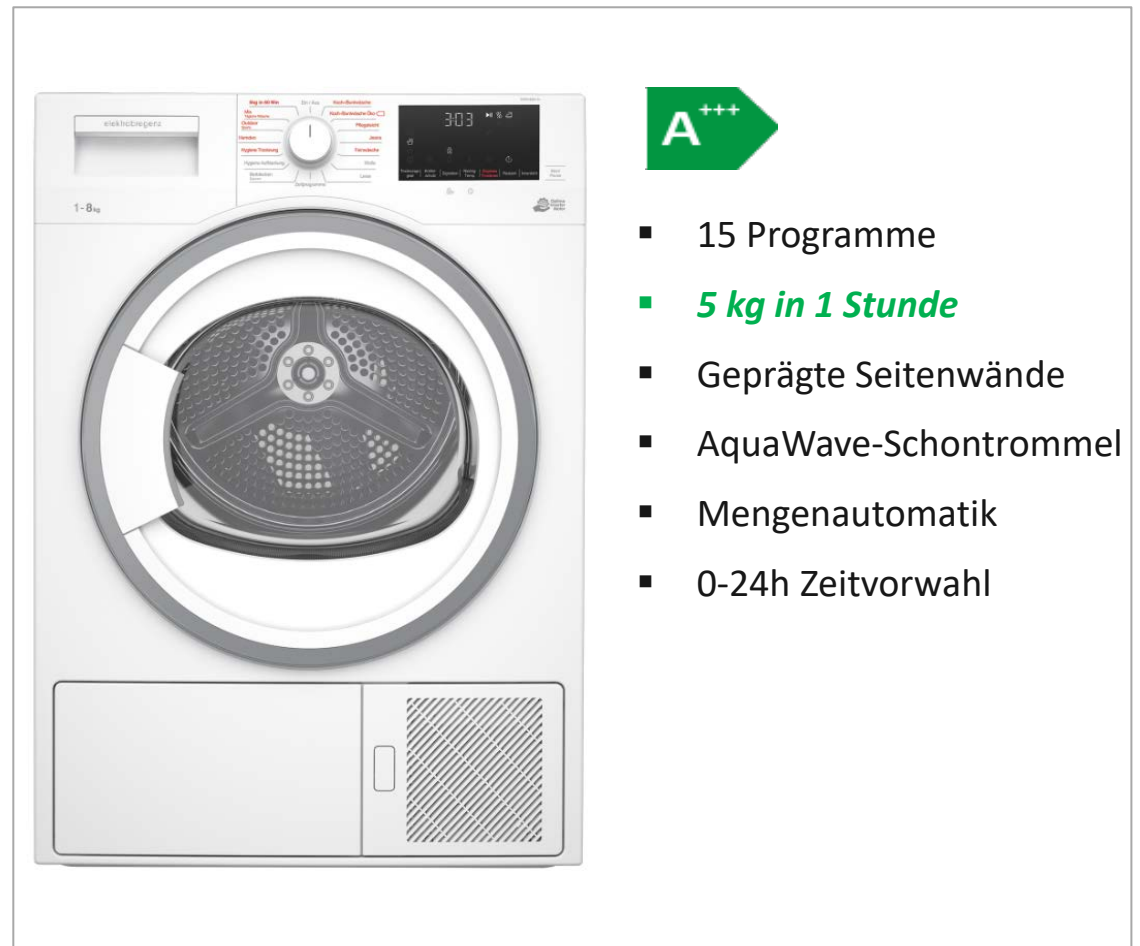

2. TROCKNER

DER TROCKNER AUS DER SICHT DES TECHNIKERS



2. TROCKNER

DER TROCKNER AUS DER SICHT DES TECHNIKERS

Hier unterscheiden wir zwischen drei Arten:

1. Wärmepumpentrockner



2. TROCKNER

DER TROCKNER AUS DER SICHT DES TECHNIKERS

2. Kondenstrockner:



2. TROCKNER

DER TROCKNER AUS DER SICHT DES TECHNIKERS

3. Ablufttrockner



3. KOCHEN

 Dämpfen

100 °C

3. KOCHEN

BACKROHR, KOCHFELD UND Co AUS DER SICHT DES ENDKONSUMENTEN

Go to
www.menti.com

Enter the code

1514 2820



Or use QR code



elektroregenz

GRUNDIG

beko

3. KOCHEN

BACKROHR, KOCHFELD UND Co AUS DER SICHT DES ENDKONSUMENTEN

- Brät meine Speisen
- Bäckt meine Kekse
- Anstrengend zu reinigen – Am besten Selbstreinigung
- Dampfgaren
- Automatische Programme
- Timer, der sich selbständig abschaltet
- Kochfeld soll leistungsstark sein
- Soll ich zu Induktion wechseln?



3. KOCHEN



3. KOCHEN

BACKROHR, KOCHFELD UND Co AUS DER SICHT DES HERSTELLERS

Kombidampfgaren

Multifunktionsfunktionen Backrohr

Dampfgarfunktionen

Bratenfühler

Automatikprogramme

Reinigung

Kombidampfgarer



3. KOCHEN

BACKROHR, KOCHFELD UND Co AUS DER SICHT DES TECHNIKERS



3. KOCHEN

BACKROHR, KOCHFELD UND CO AUS DER SICHT DES TECHNIKERS

Kochfelder unterscheiden wir unter:

Autark

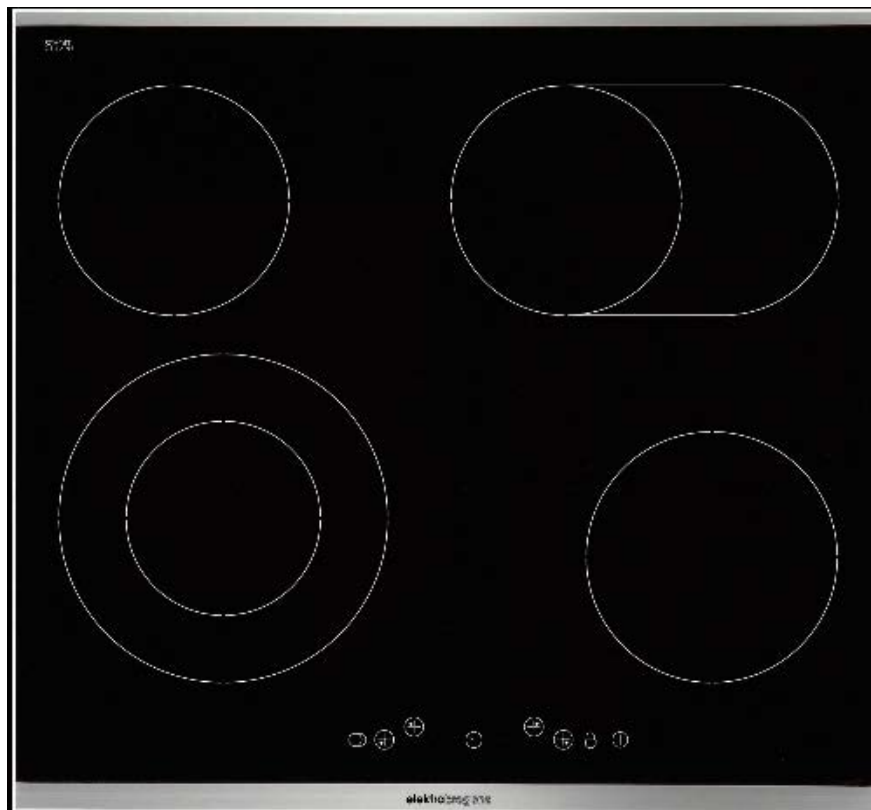

oder

Herdgesteuert



GRUNDIG

beko

elektroberg

3. KOCHEN

BACKROHR, KOCHFELD UND Co AUS DER SICHT DES TECHNIKERS

Normales Ceranfeld

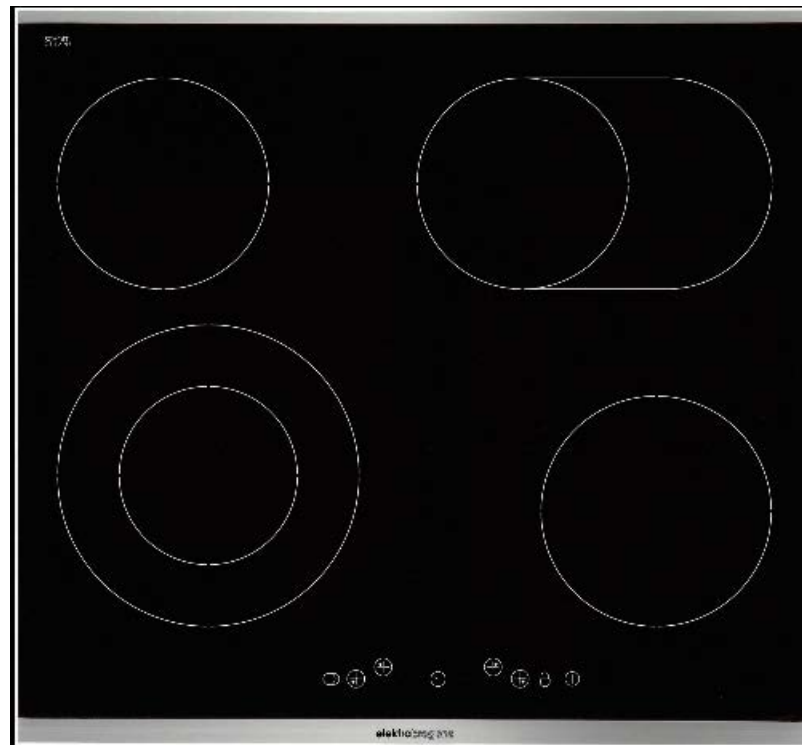

oder

Induktion



3. KOCHEN

BACKROHR, KOCHFELD UND Co AUS DER SICHT DES TECHNIKERS
Abzugshauben:



4. SPÜLEN



4. SPÜLEN

DER GESCHIRRSPÜLER AUS DER SICHT DES ENDKONSUMENTEN...



Go to

www.menti.com

Enter the code

1514 2820



Or use QR code

4. SPÜLEN

DER GESCHIRRSPÜLER AUS DER SICHT DES ENDKONSUMENTEN

- Spült mein Geschirr
- Möchte nicht abwaschen
- Es sollte alles hineingehen (Töpfe, Pfannen, Bräter)
- Soll sauber sein
- Muss manchmal schnell gehen – Express Programme
- Geschirr sollte selber trocknen



4. SPÜLEN

DER GESCHIRRRSPÜLER AUS DER SICHT DES HERSTELLERS



4. SPÜLEN

DER GESCHIRRSPÜLER AUS DER SICHT DES HERSTELLERS...

Sprüharm dreht sich

Eliptische Umdrehung

Ereichbarkeit der Ecken

Maximierte Spüleistung und Sauberkeit

CornerWash

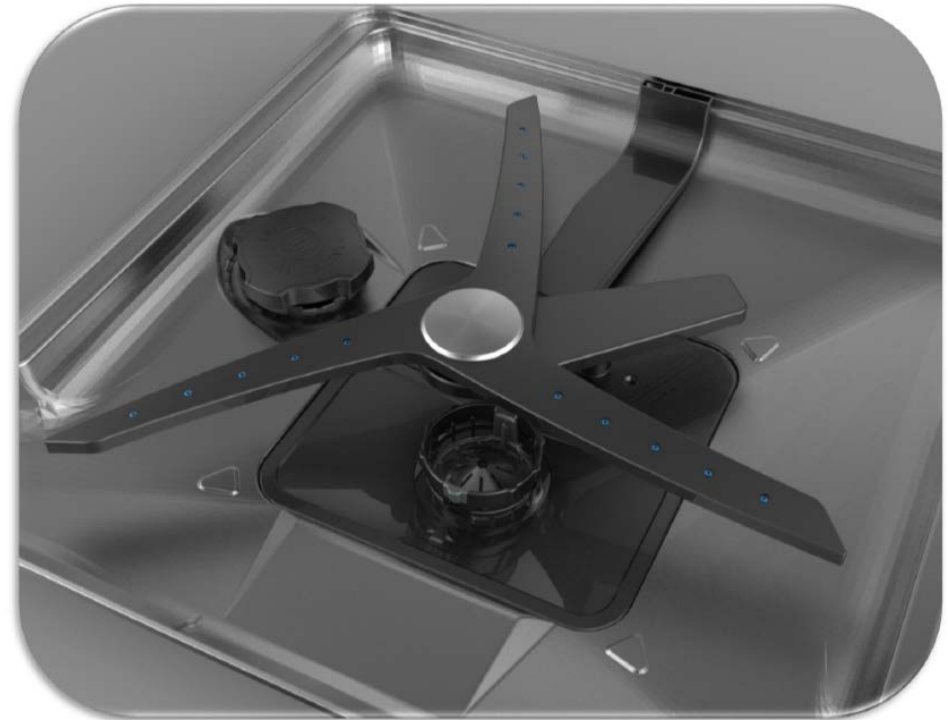

4. SPÜLEN

DER GESCHIRRSPÜLER AUS DER SICHT DES TECHNIKERS...

wir unterscheiden unter:

Stand



Teilintegriert



Vollintegriert



4. SPÜLEN

DER GESCHIRRSPÜLER AUS DER SICHT DES TECHNIKERS

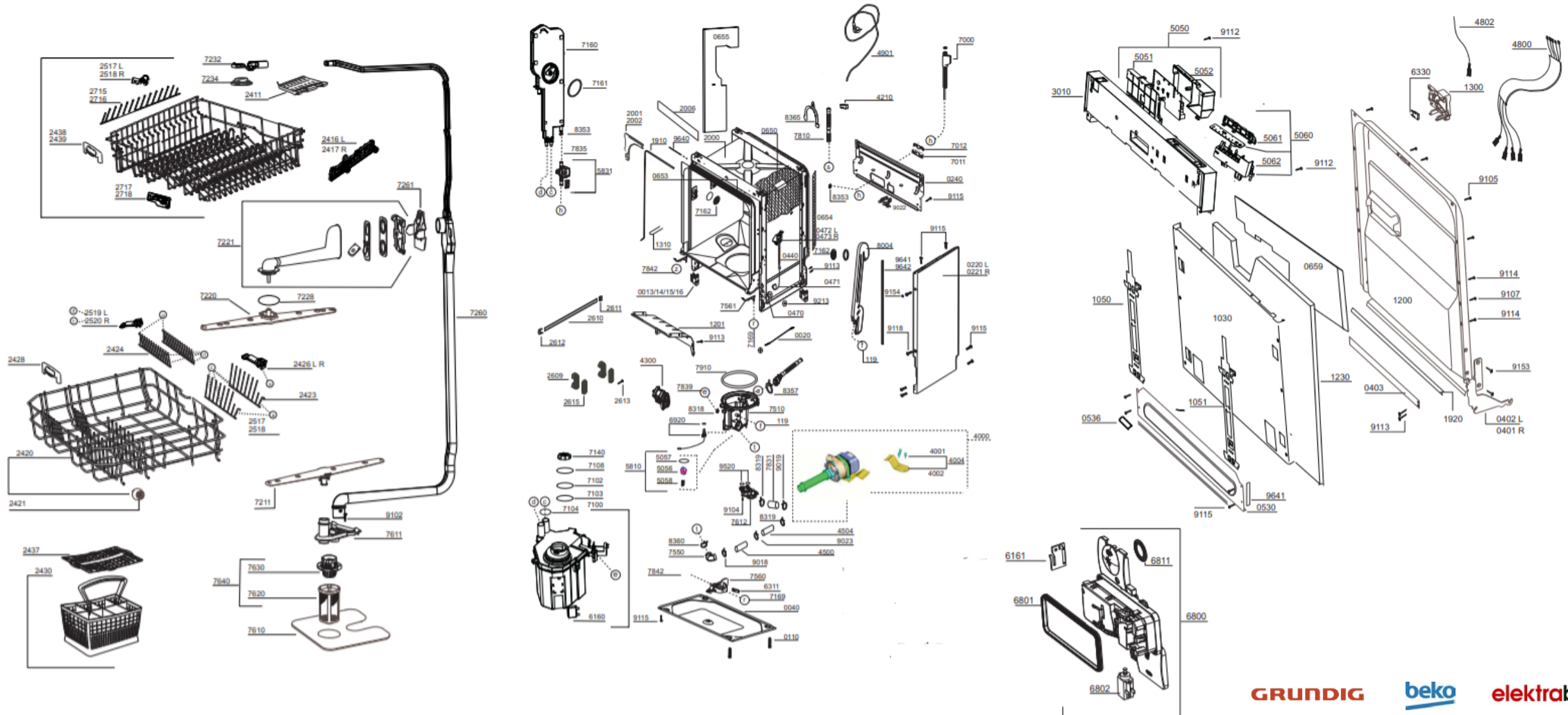

5. KÜHLEN & GEFRIEREN



5. KÜHLEN & GEFRIEREN

KÜHLEN UND GEFRIEREN AUS DER SICHT DES ENDKONSUMENTENTEN...

Go to
www.menti.com

Enter the code
1514 2820



Or use QR code



4. KÜHLEN & GEFRIEREN

DIE WASCHMASCHINE AUS DER SICHT DER WEBINAR TEILNEHMER



5. KÜHLEN & GEFRIEREN

KÜHLEN UND GEFRIEREN AUS DER SICHT DES ENDKONSUMENTEN



Source: elektrabregenz

- Kühlt oder Gefriert
- Praktische Laden oder Fächer
- Gemüseladen sollen leicht herausziehbar sein
- Gemüse soll lange haltbar sein
- Leicht zu reinigen
- Soll nicht vereisen
- Soll nicht zu riechen beginnen
- Wasserspenden, Eiswürfel erzeugen

GRUNDIG

beko

elektrabregenz

5. KÜHLEN & GEFRIEREN



5. KÜHLEN & GEFRIEREN

KÜHLEN UND GEFRIEREN AUS DER SICHT DES HERSTELLERS

HarvestFresh oder ErnteFrisch

Gemüselade

3 Farben Technologie

Licht per Tageszyklus

Dunkle Nachtphase



5. KÜHLEN & GEFRIEREN

KÜHLEN UND GEFRIEREN AUS DER SICHT DES TECHNIKERS

Wir unterscheiden zwischen:

Stand



Einbau

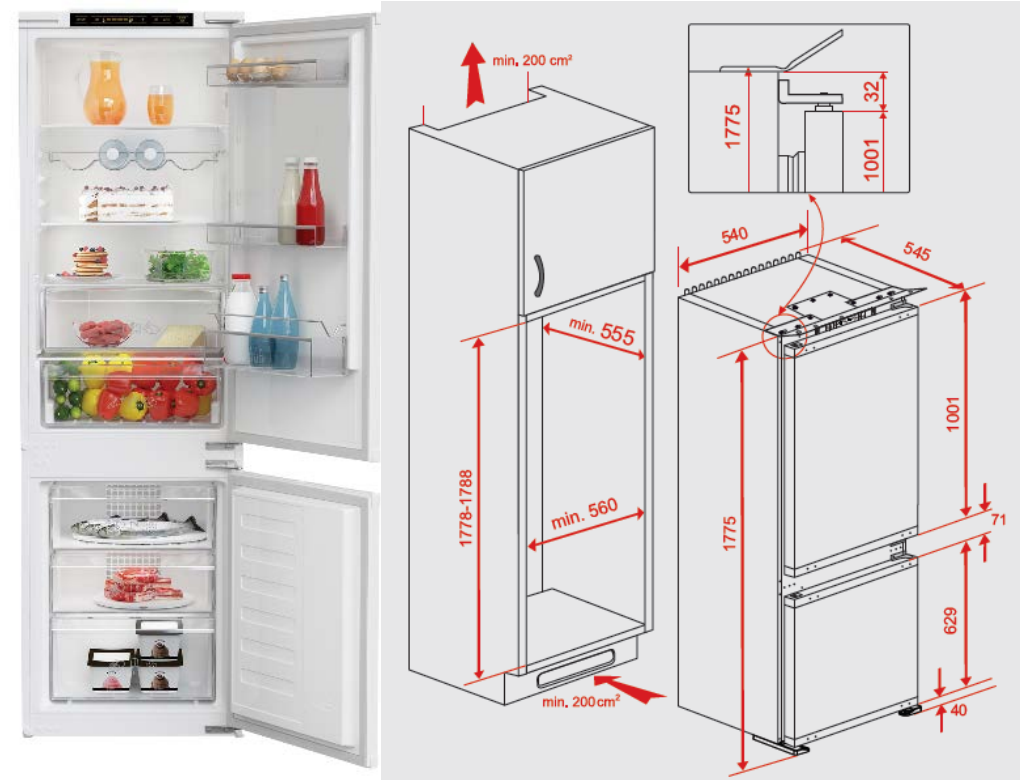

5. KÜHLEN & GEFRIEREN

KÜHLEN UND GEFRIEREN AUS DER SICHT DES TECHNIKERS

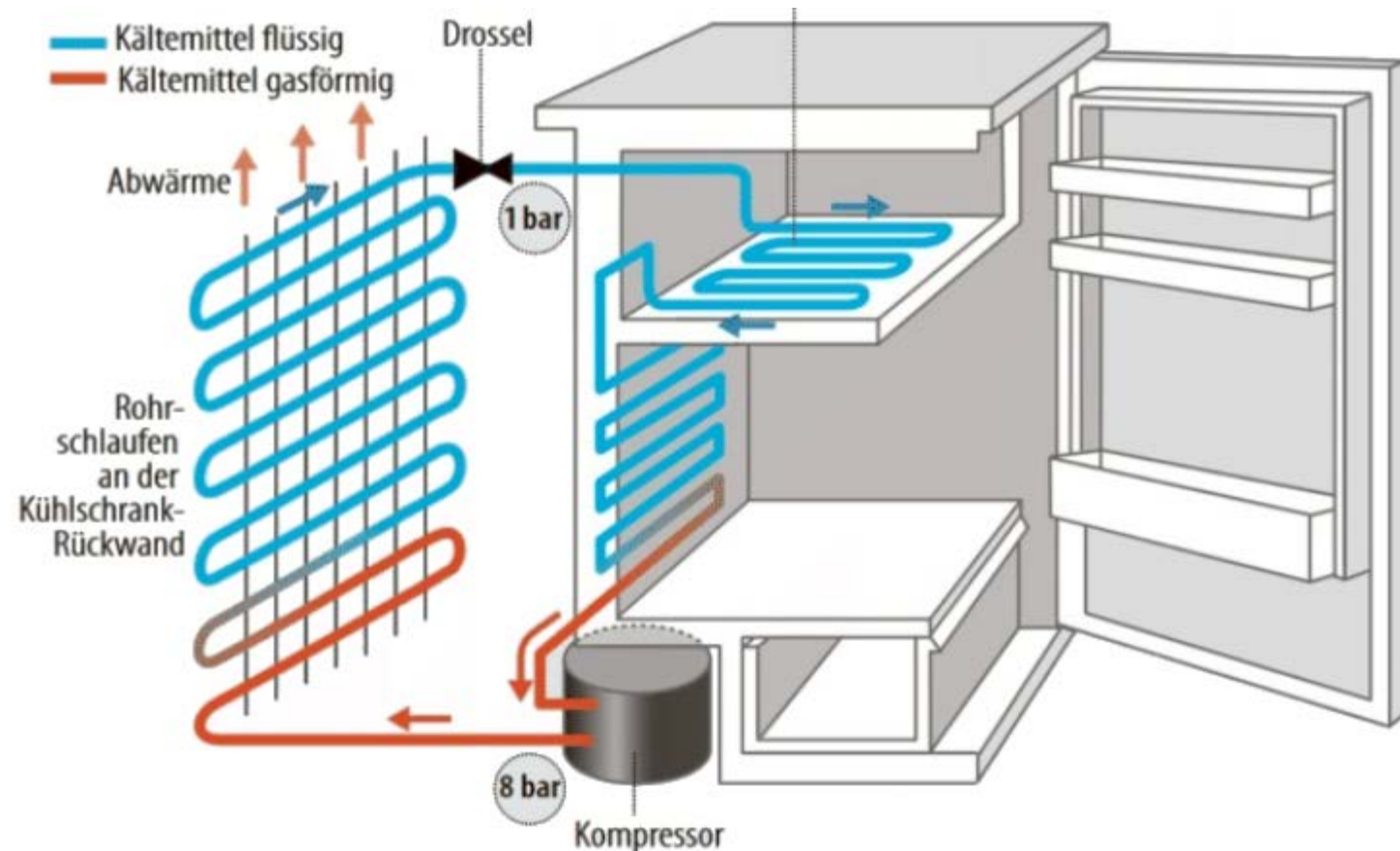

6. GEWINNSPIEL

Kahoot!

www.kahoot.it

WEBINAR - SUMMARY

Waschen - AQUATECH

Trockner - HYBRIDTROCKNER

Kühlen & Gefrieren - HarvestFresh oder ErnteFrisch











Spülen - CornerWash

Kochen - Kombidampfgaren

6. GEWINNSPIEL – GEWINNER - PODEST



6. GEWINNSPIEL - GEWINNER

Semih Jakupi	1	 100%	—	16 152
Leon Troyer	2	 100%	—	16 093
Meikel S.	3	 94%	—	14 572
Simon streicher	4	 94%	—	14 551
David kopic	5	 88%	—	14 365
Nadine Sch.	6	 88%	—	14 285
Loui R.	7	 88%	—	14 078
Michael.T	8	 88%	—	13 942
Gregor P.	9	 94%	—	13 936
Laura H.	10	 88%	—	13 816

6. UMFRAGE – WIE HAT ES GEFALLEN

**BITTE UM BEWERTUNG MIT SCHULNOTEN
VON 1 – SEHR GUT BIS 5 – NICHT GENÜGEND**

Go to
www.menti.com

Enter the code
1514 2820



Or use QR code

6. 6. UMFRAGE – WIE HAT ES GEFALLEN



Mentimeter

Danke

