L 563 - Str.-km 7,200, Sanierung Wanne Selzthal (Obj. Nr. WL563.005A)

PLAN-1: Darstellung Umleitungsstrecke und Maßnahmen

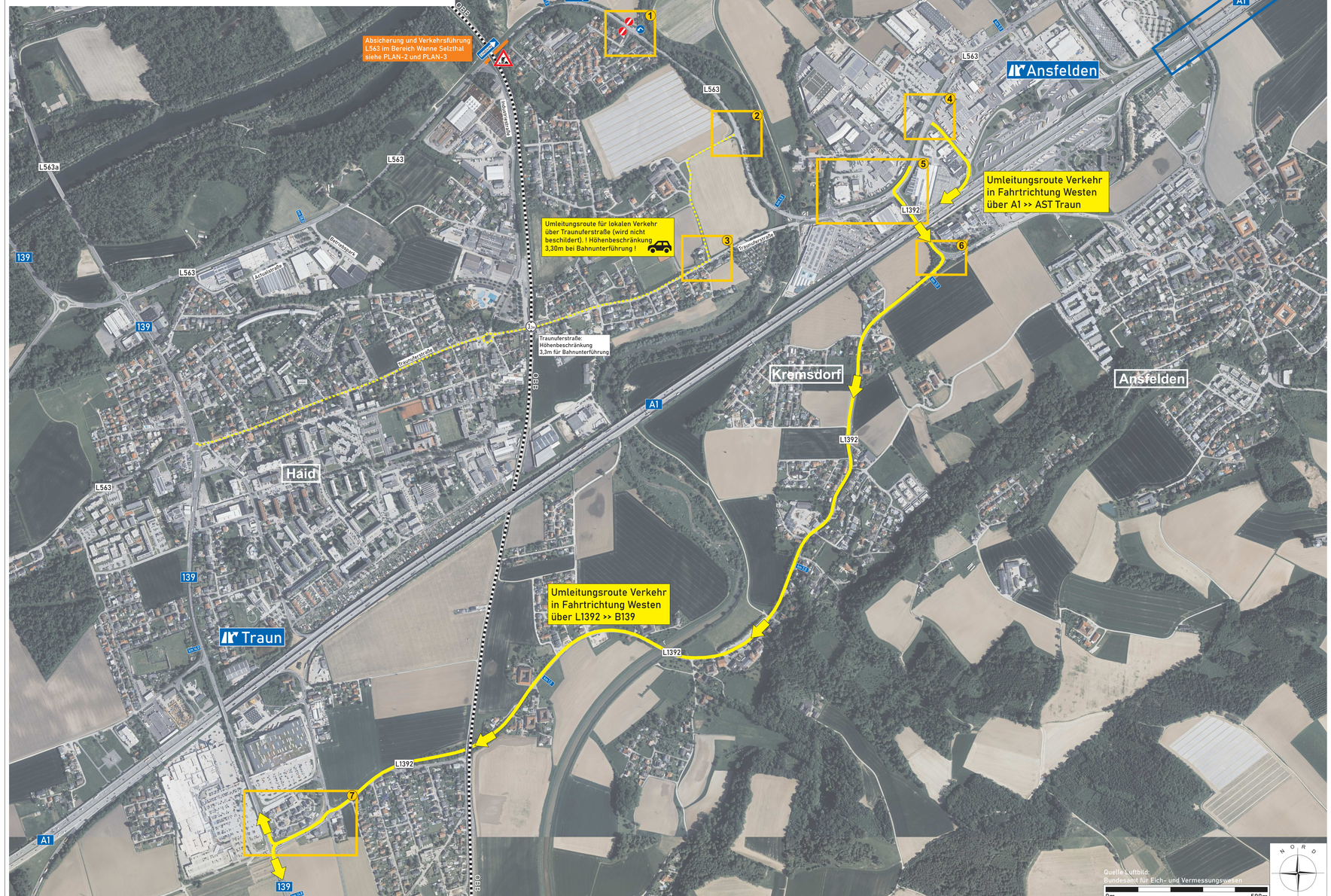

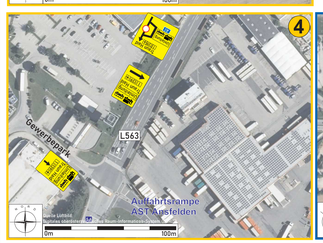

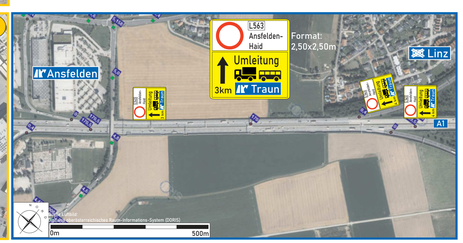

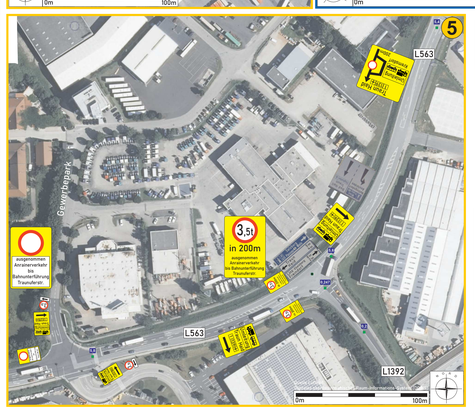

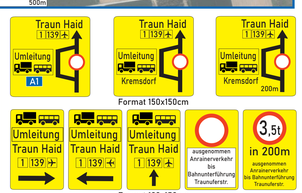

Auftraggeber:	LAND OBERÖSTERREICH Amt der Oö. Landesregierung Direktion Straßenbau und Verkehr Abteilung Brücken- und Tunnelbau 4020 Linz, Bahnhofplatz 1
Projekt:	L 563 km 7,200 Bauarbeiten Wanne Selzthal
Planinhalt:	PLAN-1 Darstellung Umleitungsstrecke und Maßnahmen
Plannummer:	115-24_LandOÖ-L563-WanneSelzthal-PLAN-1_20240619
Proj.Nr. intern: 115-24	Datum: 19.06.2024
Maßstab: 1:5000	Ersteller: DI Günther Greisl

verkehrspuls
Technisches Büro für Verkehrsplanung
Dipl.-Ing. Günther Greisl, Msc
verkehrspuls - technisches Büro für Verkehrsplanung
A-5020 Salzburg, Alpenstraße 26
Tel: 0662/820416-41, Fax: 0662/820434-20
greisl@verkehrspuls.at, www.verkehrspuls.at