

WKO STATISTIK Österreich

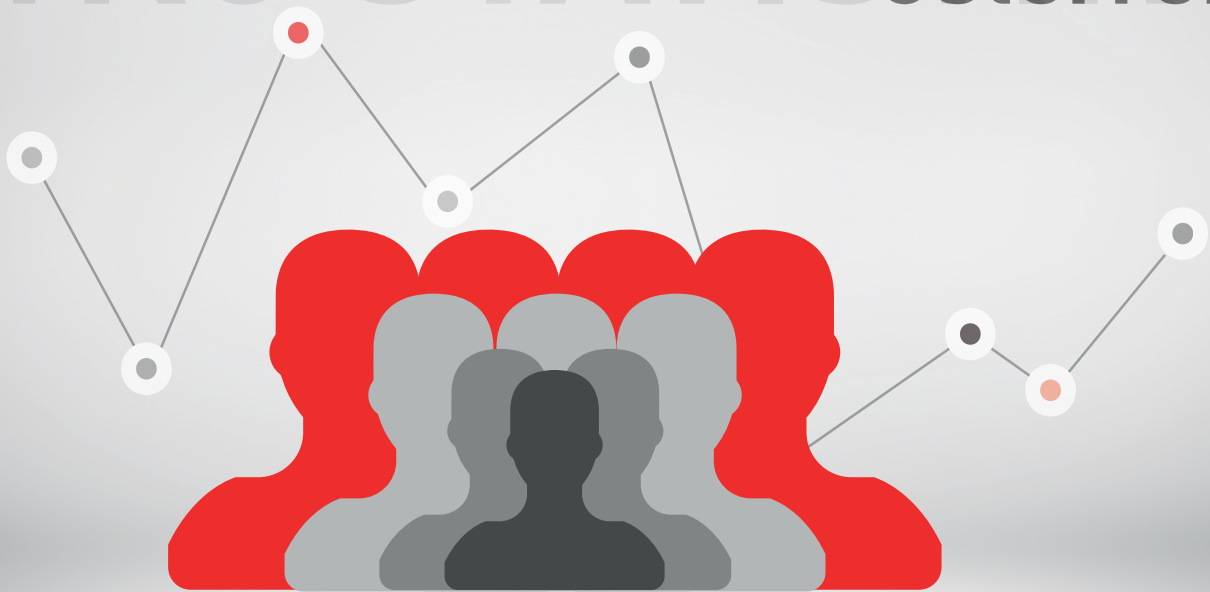

MITGLIEDERSTATISTIK 2025

Kammer-, Sparten- und Fachgruppenmitgliedschaften

Abteilung für Statistik

Februar 2026

Diese Broschüre, sowie sonstige aktuelle Publikationen sind in der Service GmbH der Wirtschaftskammer Österreich erhältlich:

T: 0590 900 DW 5050 oder

F: 0590 900 DW 236 sowie

W: <https://webshop.wko.at> oder

E: mSERVICE@wko.at

Alle Rechte vorbehalten

Nachdruck – auch auszugsweise – nur mit Quellenangabe und vorheriger Rücksprache.

Trotz sorgfältiger Prüfung sämtlicher Beiträge in dieser Broschüre sind Fehler nicht auszuschließen. Die Richtigkeit des Inhalts ist daher ohne Gewähr.

Eine Haftung des Verlages oder der Autoren ist ausgeschlossen.

Aktuelle statistische Informationen und Wirtschaftsdaten finden Sie auch im Internet-Angebot der Wirtschaftskammer Österreich unter den Adressen
<https://wko.at/statistik> und <https://wko.at/zdf>

IMPRESSUM:

Medieninhaber, Herausgeber, Hersteller: Wirtschaftskammer Österreich –
Abteilung für Statistik

Für den Inhalt verantwortlich: Dr. Ulrike Oschischnig

Sachbearbeiter: Mag.(FH) Helmut Hrabčík-Rittenbacher

Wiedner Hauptstraße 63, 1045 Wien

E-Mail: statistik@wko.at

Offenlegung: <https://www.wko.at/offenlegung-oesterreich>

VORWORT

Die Wirtschaftskammern Österreichs veröffentlichen seit Jahrzehnten Daten über die Entwicklung der Mitgliederzahlen in den einzelnen Ebenen der Wirtschaftskammerorganisation. Die Ergebnisse beruhen auf den Mitgliederdaten der neun Wirtschaftskammern der Bundesländer.

Die soeben fertiggestellte Mitgliederstatistik 2025 dokumentiert die aktuellen Stände an **Kammer-, Sparten- und Fachgruppenmitgliedern** nach verschiedensten Kriterien zum Stichtag 31.12.2025.

Insgesamt hat die Zahl der **Kammermitgliedschaften** Ende 2025 erneut einen Höchststand von knapp 722.875* erreicht. Gegenüber Ende 2024 ist ein Zuwachs von 11.974 Mitgliedschaften oder + 1,7% zu verzeichnen.

Der Stand an **aktiven Kammermitgliedern** (ohne Kammermitglieder, die ihre Berechtigung(en) nicht aktiv ausüben) betrug Ende 2025 knapp 606.000*. Das ist eine Zunahme von + 12.000 gegenüber dem Jahr 2024.

Ende 2025 zählten die sieben **Sparten** zusammen 860.000 Mitglieder (einschließlich Mehrfachmitgliedschaften). Gemessen an der Mitgliederzahl ist die Sparte *Gewerbe und Handwerk* (365.000 bzw. 42,5%) am größten, gefolgt von der Sparte *Handel* (199.000 bzw. 23,1%).

Das Durchschnittsalter jener **Kammermitglieder**, die Einzelunternehmen (natürliche Personen) sind, lag 2025 bei 48,7 Jahren. Die größten Anteile entfallen auf die Altersgruppen 55 bis 64 (26,5%), 45 bis 54 (25,9%) und 35 bis 44 (21,7%).

47,3% aller **Kammermitglieder** (natürliche Personen) sind *Frauen*, 52,7% sind *Männer*. Am höchsten ist der Frauenanteil (aktiv+ruhend) in der Sparte *Gewerbe und Handwerk* (57,4%), gefolgt von der Sparte *Tourismus und Freizeitwirtschaft* (42,9%) und dem *Handel* mit 37%.

* inkl. Berufszweig „Personenbetreuer“ im Fachverband „Personenberatung und Personenbetreuung“

Wien, im Februar 2026

Inhaltsverzeichnis

	Seite
ALLGEMEINES	6
HAUPTERGEBNISSE	8
TABELLENTEIL	
Statistik der Kammermitglieder 2025	
Methodische Bemerkungen zur Statistik der Kammermitglieder	14
Anzahl der Kammermitglieder	15
Anzahl der aktiven Kammermitglieder	16
Graphik: Entwicklung der Kammermitgliedschaften 1955-2025	17
Graphik: Kammermitglieder nach Bundesländer 2000-2025, Zunahme in %	18
Zu- und Abgänge an Kammermitgliedern	19
Kammermitglieder nach der Rechtsform	20
Aktive Kammermitglieder nach der Rechtsform	21
Aufgliederung der Kammermitglieder (natürliche Personen) nach Alter und Geschlecht	22
Aufgliederung der aktiven Kammermitglieder (natürliche Personen) nach Alter und Geschlecht	24
 Statistik der Spartenmitglieder 2025	
Methodische Bemerkungen zur Statistik der Spartenmitglieder	27
Anzahl der Spartenmitglieder	28
Anzahl der aktiven Spartenmitglieder	29
Spartenmitglieder nach der Rechtsform, insgesamt sowie alle Sparten	30
Aufgliederung der Spartenmitglieder (natürliche Personen) nach Alter und Geschlecht	39
Aufgliederung der aktiven Spartenmitglieder (natürl. Personen) nach Alter und Geschlecht	53
 Statistik der Fachgruppenmitglieder 2025	
Methodische Bemerkungen zur Statistik der Fachgruppenmitglieder	68
Spartensummen der Fachgruppen- und Fachverbandsmitglieder	
Absolute Werte	69
Gliederungs- und Verhältniszahlen	70
Aktive Fachgruppenmitglieder	71
Absolute Werte und Veränderungen in %, 2024/2025	72
 Anzahl der Fachgruppenmitglieder	
Sparte Gewerbe und Handwerk	73
Sparte Industrie	75
Sparte Handel	76
Sparte Bank und Versicherung	77
Sparte Transport und Verkehr	78
Sparte Tourismus und Freizeitwirtschaft	79
Sparte Information und Consulting	80

Anzahl der aktiven Fachgruppenmitglieder	
Sparte Gewerbe und Handwerk	81
Sparte Industrie	83
Sparte Handel	84
Sparte Bank und Versicherung	85
Sparte Transport und Verkehr	86
Sparte Tourismus und Freizeitwirtschaft	87
Sparte Information und Consulting	88
 Zu- und Abgänge an Fachgruppenmitgliedern	
Spartensummen	90
Sparte Gewerbe und Handwerk	91
Sparte Industrie	95
Sparte Handel	98
Sparte Bank und Versicherung	101
Sparte Transport und Verkehr	102
Sparte Tourismus und Freizeitwirtschaft	104
Sparte Information und Consulting	105
 Anhang	
Anhang 1: Mehrfachmitgliedschaften	
a. Kammermitglieder nach Spartenzugehörigkeit	109
b. Kammermitglieder nach Fachgruppenzugehörigkeit	113
 Anhang 2: Zusammenstellung der auf Landesebene erfolgten Aufgliederungen von Fachgruppen	
	126
 Anhang 3: Mehrfachmitgliedschaften nach Fachgruppen (Häufigste Fachgruppenkombinationen)	
a. Mehrfachmitgliedschaften nach Fachgruppen insgesamt	130
b. Mehrfachmitgliedschaften nach Fachgruppen aktiv	143

ALLGEMEINES

1. Aufbau der Wirtschaftskammerorganisation

Territoriale Gliederung

Dem bundesstaatlichen Aufbau Österreichs entsprechend besteht die Wirtschaftskammerorganisation aus neun Wirtschaftskammern (Bundesländer) und der Wirtschaftskammer Österreich.

Fachliche Gliederung

In fachlicher Hinsicht ist jede Wirtschaftskammer in sieben *Sparten* (Landessparten bzw. Bundessparten) untergliedert, die ihrerseits aus einer Vielzahl von Branchen bestehen (Fachorganisationen). Diese heißen im Bereich der Landessparten *Fachgruppen* (Fachvertretungen) bzw. im Bereich der Bundessparten *Fachverbände*. Bis 2007 wurden in der Sparte Gewerbe und Handwerk die Fachorganisationen als „Innungen“, in der Sparte *Handel* als „Gremien“ bezeichnet.

Bis 2001 gab es nur sechs Sparten, die **Sparte *Information und Consulting*** setzt sich aus einer Reihe von Dienstleistungsbranchen der früheren Sparte *Gewerbe, Handwerk, Dienstleistung* und aus dem Fachverband „Telekommunikations- und Rundfunkunternehmen“ zusammen. Dadurch kam es auch zu Bezeichnungsänderungen bei zwei Sparten, die jetzt *Gewerbe und Handwerk* bzw. *Transport und Verkehr* heißen.

Hinweis:

Sämtliche Daten aus der Mitgliederstatistik für 2025 unterliegen der seit Mitte 2015 gültigen Fachorganisationsordnung. Speziell bei den Auswertungen nach Fachgruppenmitgliedschaften wurden durch die Fachorganisationsreformen 2010 und 2015 umfangreiche Änderungen wirksam. Die Anzahl der Fachgruppen wurde nun auf 93 reduziert. Die Vergleichbarkeit der Zahlen zu Fachgruppenauswertungen vor 2010 ist daher meist nicht gegeben!

2. Aussagekraft der Mitgliederstatistik

Österreich-Auswertung auf Basis der Bundesländerstatistiken

Die Führung der Aufzeichnungen über den Stand der Mitglieder (Kataster) fällt in die Kompetenz der einzelnen Wirtschaftskammern der Bundesländer. Bei den Ergebnissen auf Bundesebene handelt es sich um eine Kumulierung der Bundesländerergebnisse. Die Zahl der *Kammermitglieder* ist daher nicht mit der Zahl der bestehenden Unternehmen gleichzusetzen, da ein Unternehmen gleichzeitig in mehreren Bundesländern *Mitglied* sein kann. Für ein *Kammermitglied* wiederum kann eine *Mitgliedschaft* in mehreren Sparten und Fachorganisationen bestehen.

Prinzip der Mehrfachmitgliedschaft

Eine regionale und fachliche Mitgliedschaft ist überall dort gegeben, wo einschlägige Gewerbeberechtigungen bestehen. Definitorische Details enthalten die Erläuterungen zur Statistik der *Kammermitglieder* (S. 14), die Erläuterungen zur Statistik der *Spartenmitglieder* (S. 25) und die Erläuterungen zur Statistik der *Fachgruppenmitglieder* (S. 52). Die Mitgliederstatistik folgt somit - anders als weite Teile der Wirtschaftsstatistik - nicht dem Prinzip der Schwerpunktzuordnung.

Die Konsequenz dieser Zugehörigkeitsregelungen ist, dass eine Reihe von Unternehmen gleichzeitig mehreren Bundesländern und/oder mehreren Sparten und/oder mehreren Fachorganisationen angehört.

Das Prinzip der Mehrfachmitgliedschaft eines Unternehmens betrifft somit 3 Ebenen:

- Regionale Mehrfachmitgliedschaften auf der Ebene der Kammermitglieder: Ein Unternehmen ist in einem bestimmten Bundesland Kammermitglied, wenn in diesem Bundesland eine Gewerbeberechtigung zuerkannt wurde. Daraus folgt, dass Unternehmen, die in mehreren Bundesländern Berechtigungen besitzen, auch in mehreren Bundesländern als Kammermitglieder geführt werden.
- Fachliche Mehrfachmitgliedschaften auf der Ebene der Sparten: Verfügt ein Unternehmen über Berechtigungen, die in den Wirkungsbereich mehrerer Sparten fallen, so besteht in jeder dieser Sparten eine Mitgliedschaft.
- Fachliche Mehrfachmitgliedschaften auf der Ebene der Fachorganisationen: Wenn ein Unternehmen Berechtigungen besitzt, die in den Wirkungsbereich mehrerer Fachgruppen fallen, so besteht eine Mitgliedschaft in allen betroffenen Fachgruppen, auch wenn diese alle in eine Sparte fallen.

Anhang 1 gibt einen Überblick über das Ausmaß der Mehrfachmitgliedschaften. Es zeigt sich, dass die Zahl der Spartenmitglieder um ca. 18,9% höher ist als die Zahl der Kammermitglieder. 83,8% aller Kammermitglieder gehören nur einer Sparte, 13,8% zwei Sparten und 2,4% drei oder mehr Sparten an (siehe *Anhang 1a*).

Auf Ebene der Fachgruppen beträgt der Faktor gerundet 1,30. Es gibt 30,1% mehr Fachgruppenmitglieder als Kammermitglieder. 78,7% aller Kammermitglieder gehören nur einer Fachgruppe an. Weitere 15,4% besitzen Mitgliedschaften in zwei Fachgruppen, während 5,9% aller Kammermitglieder drei oder mehr Fachgruppen zuzurechnen sind (Details: *Anhang 1b*).

Probleme für die Aussagekraft der Mitgliederstatistik resultieren aus den regional unterschiedlichen Aufgliederungen von Fachgruppen. Wenn etwa in einem Bundesland eine Fachgruppe weiter untergliedert ist, dann ist die Zahl der Fachgruppenmitglieder aufgrund des Prinzips der Mehrfachmitgliedschaft in dem betroffenen Bundesland tendenziell höher als in Bundesländern ohne eine derartige Aufgliederung. *Anhang 2* enthält eine Zusammenstellung der auf Landesebene erfolgten Fachgruppenaufgliederungen.

Weiters führt das Prinzip der Mehrfachmitgliedschaften auf Fachgruppenebene bei Vergleichen der Stände verschiedener Jahre dann zu Unschärfen, wenn es innerhalb des Betrachtungszeitraumes zu Änderungen der Fachgruppenordnung (Errichtung neuer Fachgruppen oder Fachgruppenezusammenlegungen) gekommen ist. (Vgl. Hinweis Seite I).

Ruhende Mitgliedschaften

Der Mitgliederstand umfasst auch sog. *ruhende Mitglieder*. Davon sind jene „Unternehmen“ betroffen, die ihre Gewerbeberechtigung(en) nicht aktiv ausüben (=Nichtbetrieb). Aus Gründen der besseren Transparenz sind die *ruhenden Mitgliedschaften* eigens ausgewiesen, sodass die Zahl der *aktiven Mitglieder* ermittelt werden kann (Kammermitglieder: S. 3, Spartenmitglieder S. 13, Fachgruppenmitglieder S. 39 und S. 49 ff). Das Bestehen einer *aktiven Mitgliedschaft* ist nicht in jedem Fall mit der tatsächlichen Ausübung des Gewerbes gleichzusetzen.

HAUPTERGEBNISSE

Kammermitglieder

Gesamtentwicklung

Am 31.12.2025 hatten die Wirtschaftskammern österreichweit 722.875 Mitglieder. Gegenüber Ende 2024 ist damit eine Zunahme um 11.974 (+ 1,7%) zu verzeichnen. Der Stand an *aktiven Kammermitgliedern* (Kammermitglieder mit zumindest einer nicht ruhend gemeldeten Berechtigung) erreichte im Jahr 2025 mit 605.826 ebenfalls einen neuen Höchstwert.

Die Zahl der Kammermitglieder ist im Verlauf der letzten Jahrzehnte ständig gewachsen. Im Vergleich zu Ende 2024 stieg die Zahl der *aktiven Mitglieder* 2025 um 12.187. Damit konnte das hohe Niveau der Zunahme gehalten werden. Die Jahr für Jahr stark steigende Zahl der Wirtschaftskammermitglieder belegt, dass regelmäßig mehr Unternehmen gegründet als geschlossen werden.

Der Anteil der *ruhenden Mitglieder* (Nichtbetrieb) am Gesamtmitgliederstand 2025 ist mit 16,2% auf niedrigem Niveau und gegenüber 2024 erneut um 0,3 Prozentpunkte gesunken.

Zunahme* an Kammermitgliedern 1990 - 2025 (absolut), aktiv und insgesamt

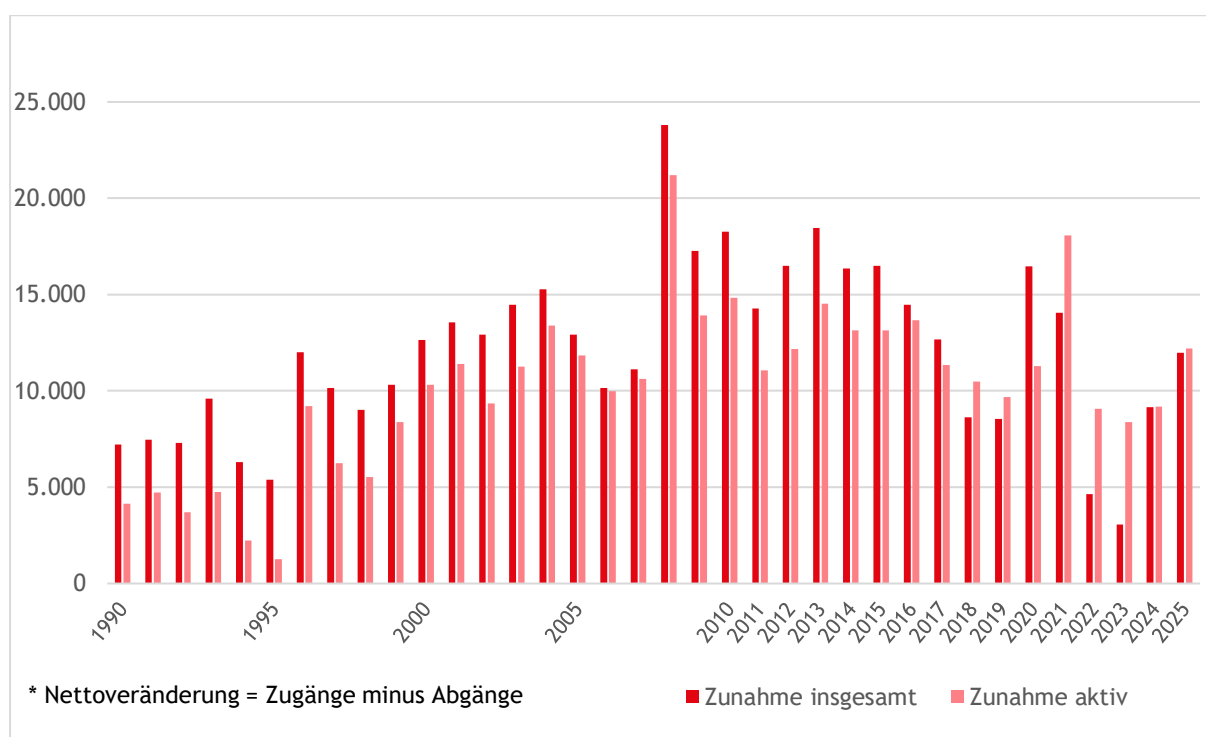

Die starken Zuwächse ab 2008 sind teilweise auf die 2007 neu geschaffene Berufsgruppe „Personenbetreuung“ im „Allgemeinen Fachverband des Gewerbes“, heute Berufszweig im Fachverband „Personenberatung und Personenbetreuung“, zurückzuführen.

Zu- und Abgänge an Kammermitgliedern

Die Zunahme des Standes an Kammermitgliedern (Nettoveränderung: + 4.628 inkl. „Personenbetreuung“) beruhte 2025 auf einem Zugang neuer Kammermitglieder von rund 83.400, dem ein Abgang von rund 78.700 Mitgliedern gegenübersteht. Diese Zu- und Abgänge repräsentieren jedoch keinesfalls nur „echte“ Neugründungen oder „echte“ Auflösungen. Zugänge können auch auf Betriebsübernahmen, Rechtsformänderungen, Betriebszerlegungen, etc. beruhen. Vielfach stehen solchen Zugängen unmittelbare Abgänge (z.B. bei Rechtsformänderungen) gegenüber, oder die Gründe sind entgegengesetzter Art (z.B. Betriebszusammenlegungen).

Zu- und Abgänge von Kammermitgliedern (insgesamt) 1990 - 2025

Jahr	Zugänge	Abgänge	Nettoveränderung
1990 - 1995	23.700	16.500	7.200
2000	40.000	27.300	12.700
2005	52.653	39.738	12.915
2006	51.675	41.516	10.159
2007	53.850	42.732	11.118
2008*	69.599	45.804	23.795
2009*	65.997	48.735	17.262
2010*	69.082	50.808	18.274
2011*	69.873	55.586	14.287
2012*	72.634	56.154	16.480
2013*	76.746	58.299	18.447
2014*	79.300	62.938	16.362
2015*	80.907	64.416	16.491
2016*	84.047	69.567	14.480
2017*	85.744	73.075	12.669
2018*	84.994	76.365	8.629
2019*	84.618	76.065	8.553
2020*	80.300	63.835	16.465
2021*	83.063	69.019	14.044
2022*	83.373	78.745	4.628
2023*	87.155	84.085	3.070
2024*	89.429	80.269	9.160
2025*	93.867	81.893	11.974

* inkl. Personenbetreuung

Der Frage nach dem tatsächlichen Ausmaß von Unternehmensneugründungen geht eine eigene (jährliche) Untersuchung der Wirtschaftskammern Österreichs nach. In den Analysen wird das Gründungsgeschehen seit 1993 beleuchtet: [Unternehmensneugründungen in Österreich](#).

Kammermitglieder nach der Rechtsform

76,1% aller Kammermitglieder sind *Einzelunternehmen*. Davon ist der bei weitem überwiegende Teil (92,9%) im Jahr 2025 nicht protokolliert. 18,4 % der Kammermitglieder sind *Kapitalgesellschaften* (AG, GesmbH.). Auf *Personengesellschaften* (KG und OG) entfällt ein Anteil von 4,4%. Die verbleibenden Kammermitglieder sind Vereine, Gebietskörperschaften, Erwerbs- und Wirtschaftsgenossenschaften, etc. mit einem Anteil von 1,1 %. Darunter findet sich auch die im Jahr 2023 gesetzlich neu eingeführte Flexible Kapitalgesellschaft (FlexKapG, auch Flexible Company oder FlexCo) mit mittlerweile 891 Kammermitgliedern (0,1 %).

Kammermitglieder 2025 nach der Rechtsform (insgesamt, Anteile in Prozent)

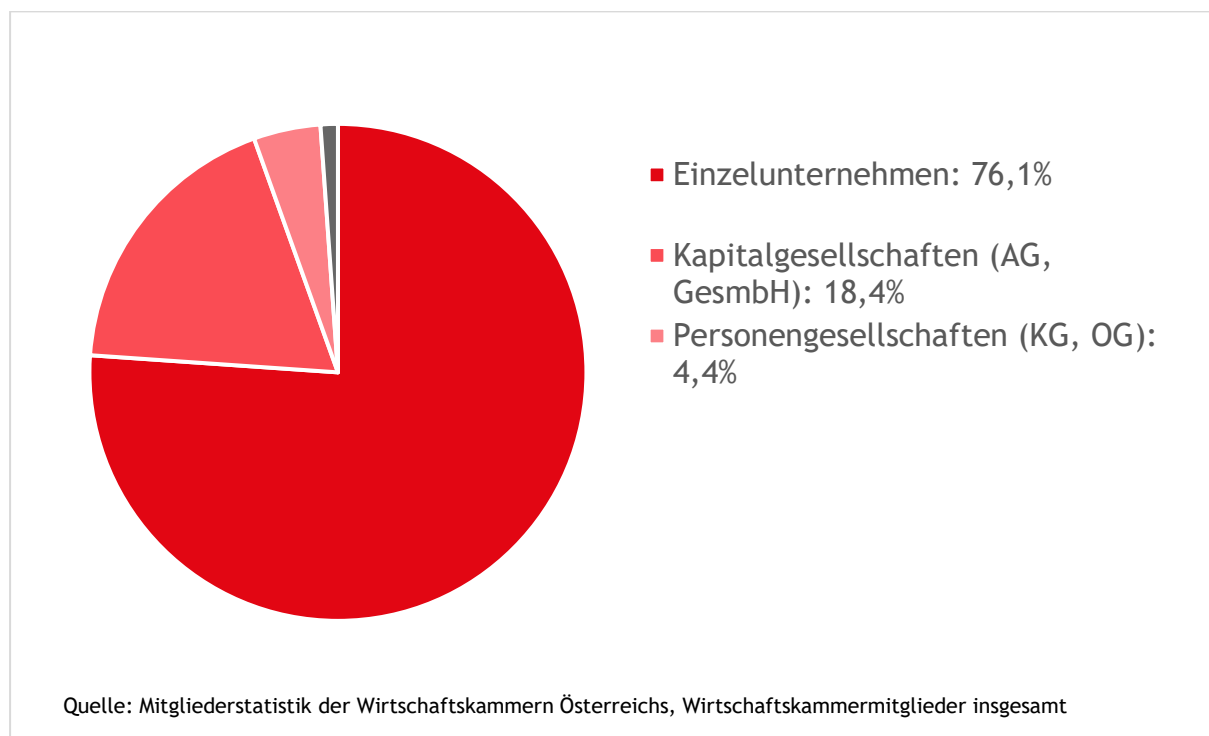

Kammermitglieder nach Alter und Geschlecht

Für jene Kammermitglieder, die *Einzelunternehmen* (natürliche Personen) sind, können Aussagen über Alter und Geschlecht getroffen werden.

Das Durchschnittsalter lag 2025 bei 48,7 Jahren. Die größten Anteile entfallen auf die Altersgruppen 55 bis 64 (26,5%), 45 bis 54 (25,9%) und 35 bis 44 (21,7%).

47,3% aller **Kammermitglieder** (natürliche Personen) sind *Frauen*, 52,7% sind *Männer*. Am höchsten ist der Frauenanteil (aktiv+ruhend) in der Sparte *Gewerbe und Handwerk* (57,4%), gefolgt von der Sparte *Tourismus und Freizeitwirtschaft* (42,9%) und dem *Handel* mit 37%.

Kammermitglieder (natürliche Personen) nach Altersgruppen 2025, Anteile in %

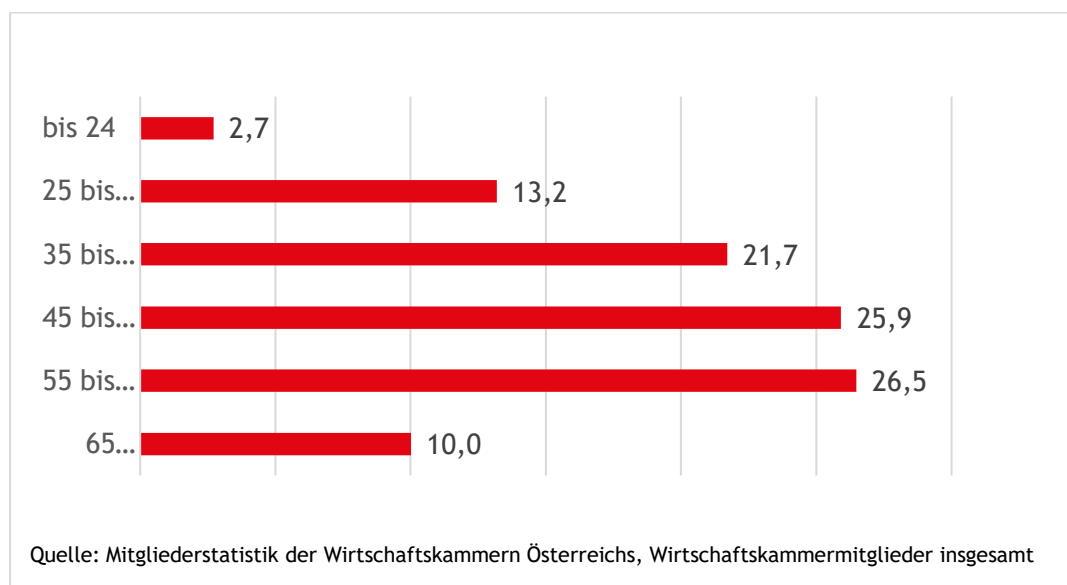

Spartenmitglieder

Ende 2025 zählten die sieben Sparten zusammen 860.000 Mitglieder (einschließlich Mehrfachmitgliedschaften). Gemessen an der Mitgliederzahl ist die Sparte *Gewerbe und Handwerk* (365.000 bzw. 42,5%) am größten, gefolgt von der Sparte *Handel* (199.000 bzw. 23,1%).

Spartenmitglieder 2025 (insgesamt), Anteile in %

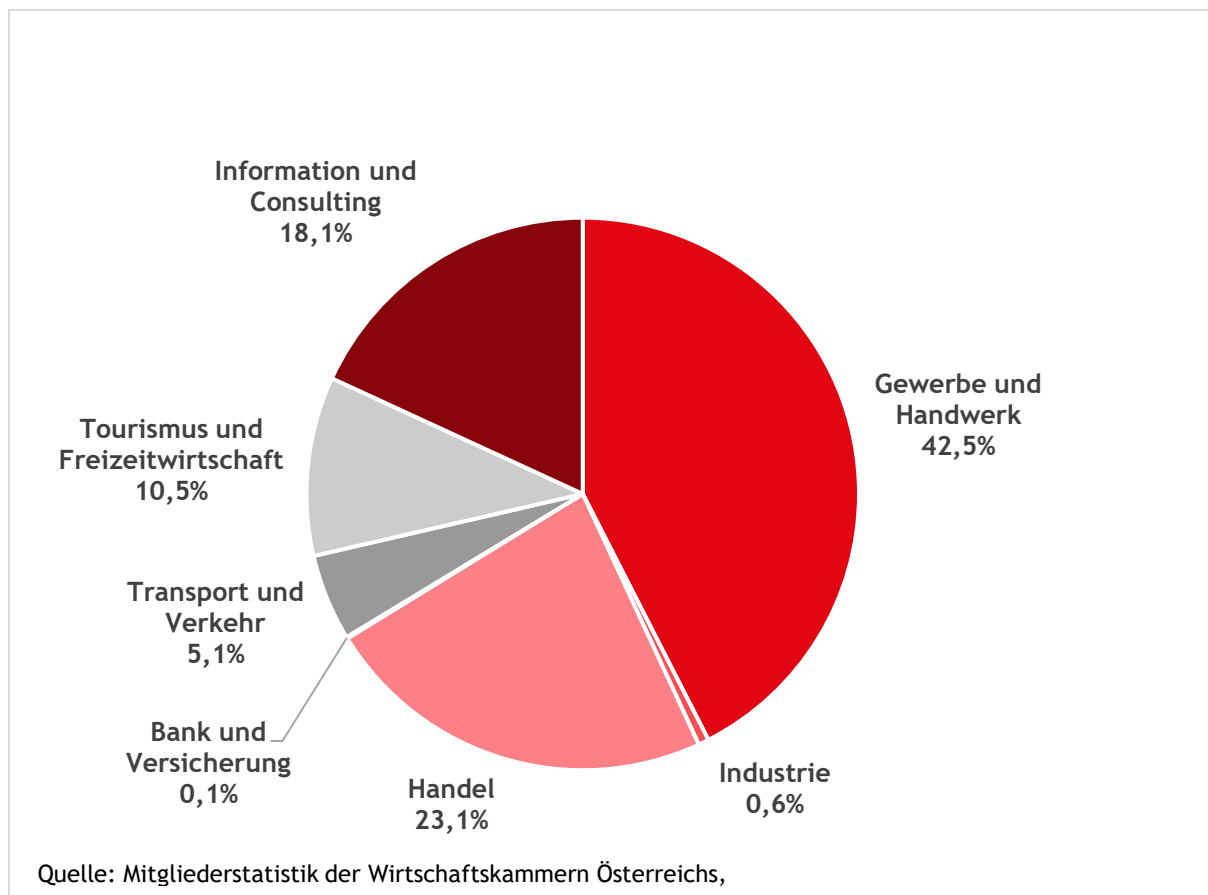

Fachgruppenmitglieder

Die Zahl der Fachgruppenmitglieder lag Ende 2025 bei 940.547 (einschließlich Mehrfachmitgliedschaften). Davon entfielen 147.097 oder 15,6% auf *ruhende* Mitgliedschaften. Die meisten Fachgruppenmitglieder wurden in den Sparten *Gewerbe und Handwerk* (42,9%) und die Sparte *Handel* (23,6%) gemeldet. Die Sparte *Information und Consulting* (17,6%), *Tourismus und Freizeitwirtschaft* (10,2%), *Transport und Verkehr* (5,1 %), *Industrie* (0,6%) und *Bank und Versicherungen* (0,1%) beinhalten die restlichen Mitglieder.

Nachstehende Tabelle zeigt die 20 - gemessen an der Zahl *aktiver Mitgliedschaften* - größten Fachgruppen. Insgesamt repräsentieren diese „TOP 20“ rund 65% aller *aktiven* Fachgruppenmitgliedschaften.

TOP 20 - Fachgruppen 2025: Reihung nach der Zahl der aktiven Fachgruppenmitgliedschaften

Fachgruppe	Anzahl	Anteil in %
Personenberatung und Personenbetreuung	67.246	8,5
Unternehmensberatung, Buchhaltung und Informationstechn.	64.041	8,1
Gastronomie	38.848	4,9
Persönliche Dienstleister	33.804	4,3
Werbung und Marktkommunikation	33.357	4,2
Gewerbliche Dienstleister	28.844	3,6
Versand-, Internet- und allgemeiner Handel	25.979	3,3
Fußpfleger, Kosmetiker und Masseure	24.065	3,0
Direktvertrieb	19.687	2,5
Baustoff-, Eisen- und Holzhandel	19.343	2,4
Freizeit- und Sportbetriebe	19.156	2,4
Chemische Gewerbe u. Denkmal-, Fassaden- u. Gebäudereiniger	17.923	2,3
Hotellerie	17.622	2,2
Bau	17.317	2,2
Fahrzeughandel	16.690	2,1
Lebensmittelhandel	15.543	2,0
Handel mit Mode und Freizeitartikeln	15.251	1,9
Elektro-, Gebäude-, Alarm- und Kommunikationstechniker	14.330	1,8
Maschinen- und Technologiehandel	14.077	1,8
Güterbeförderungsgewerbe	13.860	1,7
Top 20 Fachgruppen zusammen:	516.983	65,2

Reihung nach der Zahl der aktiven Mitgliedschaften; Mehrfachzählung bei Mehrfachmitgliedschaft, Stand: 31. Dezember

¹ inkl. 57.109 Mitgliedschaften im Berufszweig 0200 „selbständige Personenbetreuung“

STATISTIK DER KAMMERMITGLIEDER

31. Dezember 2025

Methodische Bemerkungen zur Statistik der Kammermitglieder

Mitglied einer Wirtschaftskammer sind alle physischen und juristischen Personen*, die Berechtigungen (laut Gewerbeschein, Konzession, Lizenz, Patent) zum selbständigen Betrieb von Unternehmungen der gewerblichen Wirtschaft (Sparten Gewerbe und Handwerk, Industrie, Handel, Bank und Versicherung, Transport und Verkehr, Tourismus und Freizeitwirtschaft sowie Information und Consulting) besitzen.

Die Mitgliedschaft bei einer Wirtschaftskammer eines Bundeslandes ist unabhängig von der Zahl der in einer Hand befindlichen Berechtigungen, d.h. sie kann im Bereich einer Wirtschaftskammer nur **einmal** zuerkannt werden. Sie ist unabhängig davon, ob und in welchem Umfang diese Berechtigungen ausgeübt werden. Besitzt eine physische oder juristische Person, eine Offene Handels-, Kommandit- oder Erwerbsgesellschaft Berechtigungen in mehreren Bundesländern, so ist sie bei **allen zuständigen** Wirtschaftskammern Mitglied.

Da in der Statistik der Kammermitglieder auch solche Mitglieder erfasst werden, die sämtliche Berechtigungen als "ruhend" bzw. als verpachtet gemeldet haben, wurde ab 1980, zwecks besserer Transparenz des Standes der aktiven Mitglieder, eine eigene ergänzende Tabelle über ruhende Mitgliedschaften (einschließlich Verpächter) aufgenommen. Seit 1980 gibt es auch eine Aufgliederung der Kammermitglieder (natürliche Personen) nach Alter (5-Jahresgruppen), Durchschnittsalter und Geschlecht.

Eine Aufgliederung nach der Rechtsform erfolgt seit dem Jahr 1984. Neben den Einzelunternehmungen werden die Personen- und Kapitalgesellschaften, die Genossenschaften, Erwerbsgesellschaften und sonstige Rechtsformen, beinhaltend Gebietskörperschaften, Vereine etc., ausgewiesen.

* Mit Inkrafttreten des Unternehmensgesetzbuches können Eingetragene Erwerbsgesellschaften wie die Offene Erwerbsgesellschaft (OEG) oder die Kommandit-Erwerbsgesellschaft (KEG) ab dem 1. Jänner 2007 nicht mehr gegründet werden. Ab diesem Zeitpunkt können unabhängig von den jährlichen Umsätzen nur mehr die Offene Gesellschaft (OG) bzw die Kommanditgesellschaft (KG) gegründet werden.

Vor dem 1. Jänner 2007 eingetragene OEG oder KEG gelten ab dem 1. Jänner 2007 als Offene Gesellschaften (OG) bzw Kommanditgesellschaften (KG). Diese hatten bis zum 1. Jänner 2010 ihrer Firma den neuen Rechtsformzusatz „OG“ bzw „KG“ beizufügen und die Änderung bis zu diesem Zeitpunkt zur Eintragung ins Firmenbuch anzumelden. Die Rechtsform GmbH & Co KG wird der Rechtsform KG zugerechnet.

KAMMERMITGLIEDER (aktiv+ruhend)

Stichtag: 31. Dezember

	1980	1985	1990	1995	2000	2005	2010	2015	2020	2022	2023	2024	2025	Aufgliederung in % 31.12.2025	Veränderung in % 2024/2025
Burgenland	7.964	7.906	8.604	9.398	11.414	14.065	19.181	24.414	26.440	26.653	26.459	26.732	27.084	3,8	+ 1,3
Kärnten	18.867	18.831	20.643	22.667	25.661	29.154	32.745	39.286	42.981	43.826	44.460	45.346	46.578	6,4	+ 2,7
Niederösterreich	40.044	41.796	49.302	57.676	69.678	84.594	104.427	125.681	138.906	142.143	141.691	142.913	145.011	20,1	+ 1,5
Oberösterreich	34.199	35.591	40.967	47.407	57.088	67.345	80.241	92.108	101.844	105.276	105.446	106.431	108.570	15,0	+ 2,0
Salzburg	20.759	22.311	25.439	28.589	31.534	35.597	39.263	43.801	46.847	48.079	48.532	49.098	49.748	6,9	+ 1,3
Steiermark	30.694	31.620	36.304	40.862	49.736	60.569	70.585	84.051	96.061	99.049	99.761	101.431	102.540	14,3	+ 1,1
Tirol	26.583	27.647	30.099	32.863	36.492	41.090	45.807	50.963	55.624	58.018	58.881	59.690	60.690	8,4	+ 1,7
Vorarlberg	11.872	12.595	14.064	16.023	18.612	20.393	22.430	25.259	27.351	28.365	28.766	29.016	29.568	4,1	+ 1,9
Wien	62.422	63.628	71.770	77.730	87.156	103.721	122.457	133.640	143.945	147.262	147.744	150.244	153.086	21,1	+ 1,9
ÖSTERREICH	253.404	261.925	297.192	333.215	387.371	456.528	537.136	619.203	679.999	698.671	701.740	710.901	722.875	100,0	+ 1,7

davon

RUHENDE KAMMERMITGLIEDER

	1980	1985	1990	1995	2000	2005	2010	2015	2020	2022	2023	2024	2025	Aufgliederung in % 31.12.2025	Veränderung in % 2024/2025
Burgenland	803	856	845	1.429	1.941	2.525	4.170	6.506	6.350	5.691	5.219	5.237	5.249	4,5	+ 0,2
Kärnten	2.964	2.530	3.433	4.245	5.168	5.667	6.106	7.721	7.689	7.075	6.969	7.081	7.194	6,1	+ 1,6
Niederösterreich	5.372	6.629	9.958	14.296	17.773	20.922	24.004	29.031	31.025	29.206	27.093	26.747	26.461	22,6	- 1,1
Oberösterreich	4.044	4.930	7.285	10.234	12.142	13.933	15.217	17.390	18.878	18.234	17.568	17.487	17.478	14,9	- 0,1
Salzburg	2.538	3.346	4.801	6.435	7.221	7.965	7.919	8.559	8.455	7.728	7.550	7.466	7.487	6,4	+ 0,3
Steiermark	3.099	3.727	5.475	7.663	9.929	12.090	13.068	15.908	17.380	16.220	15.730	15.965	15.981	13,7	+ 0,1
Tirol	3.122	3.708	4.945	6.287	7.284	7.608	7.891	8.370	8.108	7.456	7.446	7.529	7.506	6,4	- 0,3
Vorarlberg	1.401	1.616	2.209	3.036	3.728	4.155	3.891	4.047	4.116	3.894	3.814	3.895	3.862	3,3	- 0,8
Wien	8.853	9.946	13.935	18.643	21.572	23.807	26.446	29.186	29.075	27.104	25.903	25.855	25.831	22,1	- 0,1
ÖSTERREICH	32.196	37.288	52.886	72.268	86.758	98.671	108.712	126.718	131.076	122.608	117.292	117.262	117.049	100,0	- 0,2

AKTIVE KAMMERMITGLIEDER

	1980	1985	1990	1995	2000	2005	2010	2015	2020	2022	2023	2024	2025	Aufgliederung in % 31.12.2025	Veränderung in % 2024/2025
Burgenland	7.161	7.050	7.759	7.969	9.473	11.540	15.011	17.908	20.090	20.962	21.240	21.495	21.835	3,6	+ 1,6
Kärnten	15.903	16.301	17.210	18.422	20.493	23.487	26.639	31.565	35.292	36.751	37.491	38.265	39.384	6,5	+ 2,9
Niederösterreich	34.672	35.167	39.344	43.380	51.905	63.672	80.423	96.650	107.881	112.937	114.598	116.166	118.550	19,6	+ 2,1
Oberösterreich	30.155	30.661	33.682	37.173	44.946	53.412	65.024	74.718	82.966	87.042	87.878	88.944	91.092	15,0	+ 2,4
Salzburg	18.221	18.965	20.638	22.154	24.313	27.632	31.344	35.242	38.392	40.351	40.982	41.632	42.261	7,0	+ 1,5
Steiermark	27.595	27.893	30.829	33.199	39.807	48.479	57.517	68.143	78.681	82.829	84.031	85.466	86.559	14,3	+ 1,3
Tirol	23.461	23.939	25.154	26.576	29.208	33.482	37.916	42.593	47.516	50.562	51.435	52.161	53.184	8,8	+ 2,0
Vorarlberg	10.471	10.979	11.855	12.987	14.884	16.238	18.539	21.212	23.235	24.471	24.952	25.121	25.706	4,2	+ 2,3
Wien	53.569	53.682	57.835	59.087	65.584	79.914	96.011	104.454	114.870	120.158	121.841	124.389	127.255	21,0	+ 2,3
ÖSTERREICH	221.208	224.637	244.306	260.947	300.613	357.856	428.424	492.485	548.923	576.063	584.448	593.639	605.826	100,0	+ 2,1

Entwicklung der Kammermitgliederanzahl 1955 - 2025, insgesamt

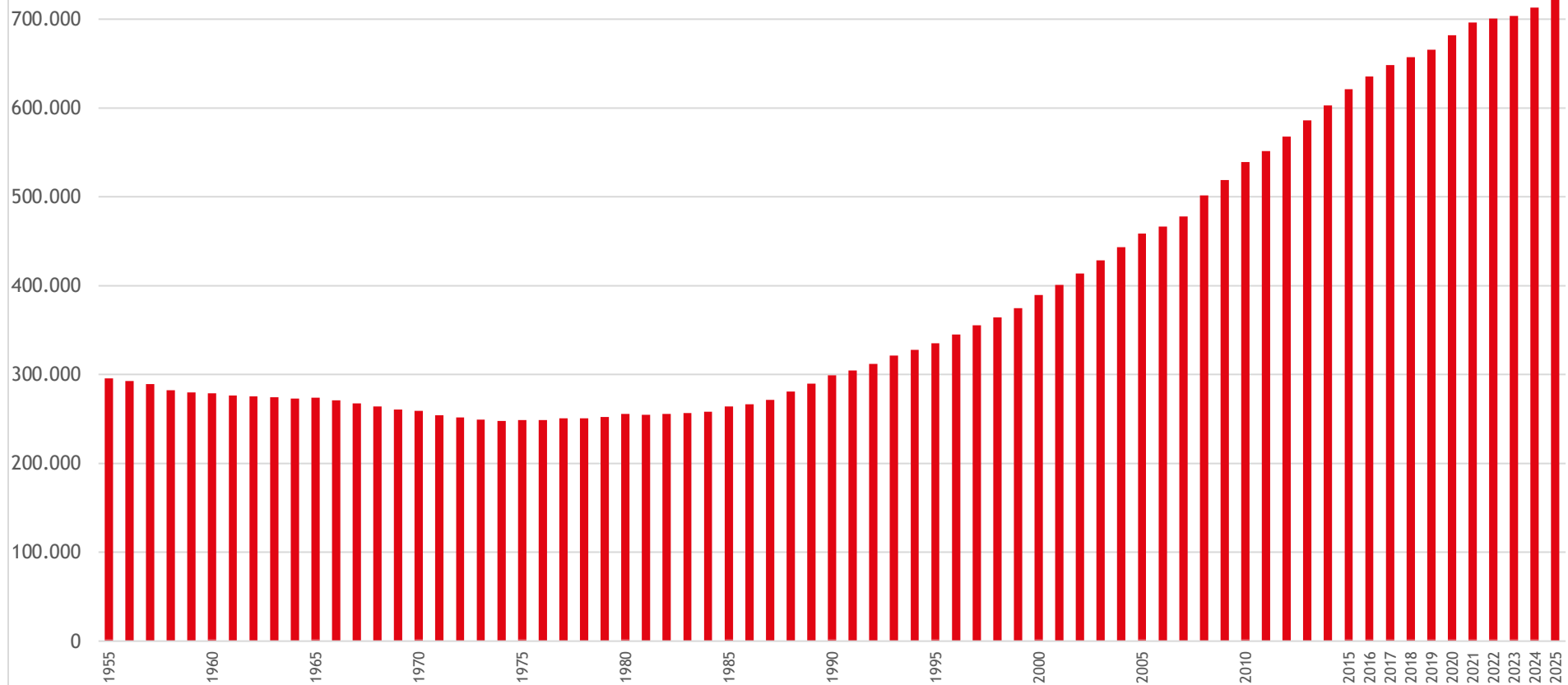

Quelle: Mitgliederstatistik der Wirtschaftskammern Österreichs

Kammermitglieder (insg.) nach Bundesländern 2000 - 2025

Zunahme (in %)

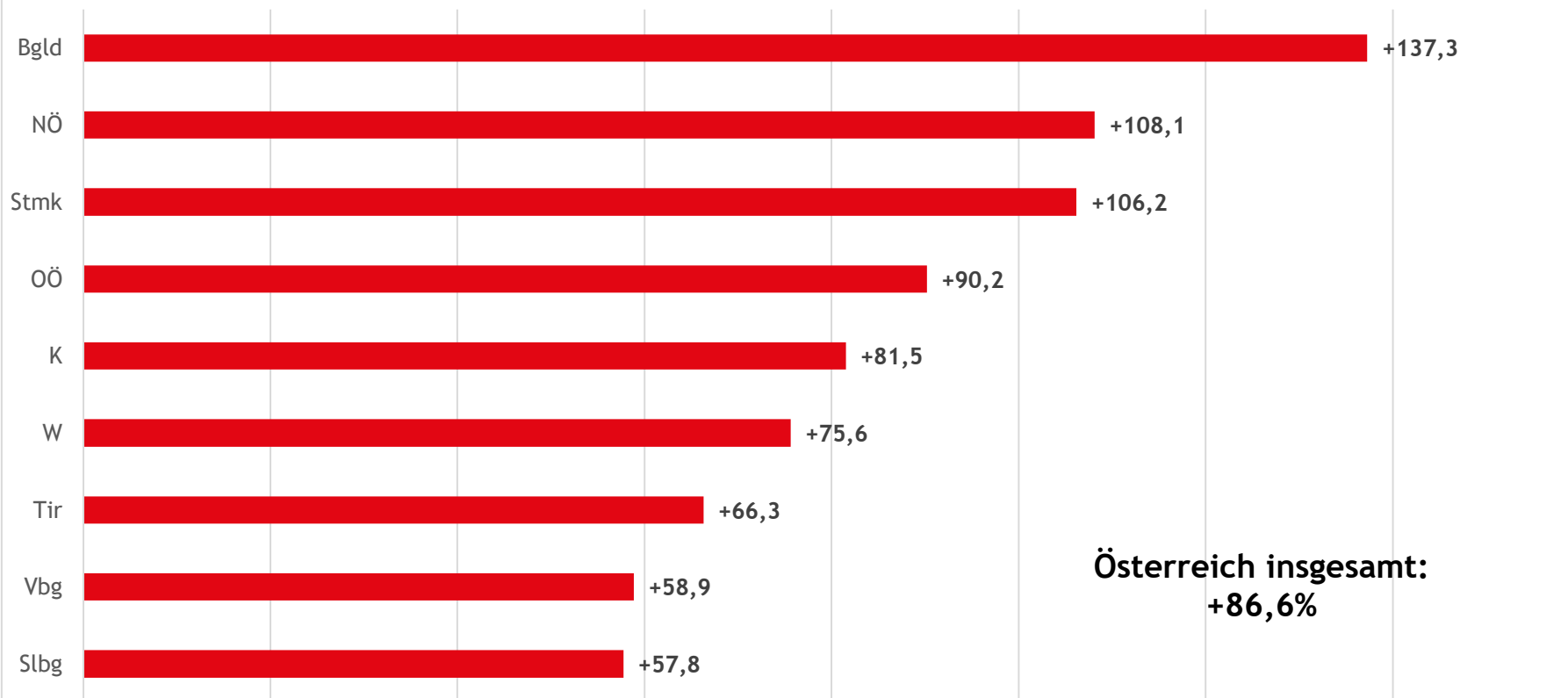

Quelle: Mitgliederstatistik der Wirtschaftskammern Österreichs

Zugänge und Abgänge an Kammermitgliedern

Zeitraum: 31.12.2024 bis 31.12.2025

	Kammermitglieder insgesamt				Aktive Kammermitglieder			
	Anzahl insgesamt	Zugänge	Abgänge	Saldo *	Anzahl aktiv	Zugänge	Abgänge	Saldo *
Burgenland	27.084	4.066	3.714	352	21.835	3.416	2.519	897
Kärnten	46.578	6.213	4.981	1.232	39.384	5.540	3.641	1.899
Niederösterreich	145.011	19.000	16.902	2.098	118.550	17.172	12.504	4.668
Oberösterreich	108.570	13.820	11.681	2.139	91.092	12.694	9.015	3.679
Salzburg	49.748	5.467	4.817	650	42.261	4.989	3.673	1.316
Steiermark	102.540	13.829	12.720	1.109	86.559	12.544	9.726	2.818
Tirol	60.690	7.094	6.094	1.000	53.184	6.469	4.726	1.743
Vorarlberg	29.568	3.624	3.072	552	25.706	3.372	2.435	937
Wien	153.086	20.754	17.912	2.842	127.255	19.281	14.091	5.190
ÖSTERREICH	722.875	93.867	81.893	11.974	605.826	85.477	62.330	23.147

* Nettoveränderung des Standes an Kammermitgliedern zwischen 31.12.2024 und 31.12.2025

Anmerkung:

Zugänge und Abgänge von Kammermitgliedern repräsentieren keinesfalls nur "echte" Neugründungen oder "echte" Auflösungen von Unternehmen.

Zugänge können u.a. auch auf Rechtsformänderungen, Standortwechsel, Filialgründungen, Betriebszerlegungen oder Fusionen beruhen. Vielfach stehen solchen Zugängen unmittelbare **Abgänge** (z.B. bei Rechtsformänderungen) gegenüber, oder die Gründe sind entgegengesetzter Art (Betriebszusammenlegungen, Filialschließungen, etc.).

KAMMERMITGLIEDER NACH DER RECHTSFORM 2025

	B	K	NÖ	OÖ	S	ST	T	V	W	ÖSTERREICH
Einzelunternehmen	21.713	36.106	116.361	83.714	36.128	81.096	44.761	22.467	107.777	550.123
nicht eingetragen	20.488	34.606	107.679	77.929	34.644	77.408	42.806	21.321	94.072	510.953
eingetragen	1.225	1.500	8.682	5.785	1.484	3.688	1.955	1.146	13.705	39.170
Ges.m.b.H.	3.928	8.068	21.831	19.764	10.343	16.101	11.352	5.309	35.284	131.980
Kommandit-Erwerbsgesellschaft (KEG)	seit 1.1.2007 zu KG									
Kommanditgesellschaft (KG)	586	1.238	3.241	2.302	1.779	2.451	2.380	825	5.528	20.330
Offene Erwerbsgesellschaft (OEG)	seit 1.1.2007 zu OG									
Offene Gesellschaft (OG)	455	553	1.796	1.480	837	1.757	1.181	478	2.626	11.163
Verein	222	254	908	620	178	513	197	178	475	3.545
Aktiengesellschaft (AG)	49	79	132	145	109	134	112	85	296	1.141
Erwerbs- und Wirtschaftsgenossenschaften	31	67	117	130	81	97	93	63	48	727
Gebietskörperschaft	38	108	285	116	81	176	318	58	17	1.197
Ausländische Rechtsform	32	36	148	138	133	82	172	53	576	1.370
(Nicht) prot. Unternehmen jurist. Person			26				11		28	65
Flexible Kapitalgesellschaft	16	34	131	98	41	87	64	22	398	891
Andere Rechtsformen*	14	35	35	63	38	46	49	30	33	343
INSGESAMT	27.084	46.578	145.011	108.570	49.748	102.540	60.690	29.568	153.086	722.875

* Anzahl beinhaltet folgende Rechtsformen: Anstalt, Fonds, Politische Partei, Privatstiftung, Kirche, ges. anerkannte Religionsgesellschaft, Sparkasse, Stiftung, Sozialversicherungsträger, Versicherungsverein auf Gegenseitigkeit, Verlassenschaft, Europäische Gesellschaft, Europäische Genossenschaft, Offene Gesellschaft, Europäische wirtschaftliche Interessenvereinigung sowie Sonstige Rechtsform.

AKTIVE KAMMERMITGLIEDER NACH DER RECHTSFORM 2025

	B	K	NÖ	OÖ	S	ST	T	V	W	ÖSTERREICH
Einzelunternehmen	16.648	29.338	91.025	66.983	29.113	65.756	37.773	18.766	83.863	439.265
nicht eingetragen	15.539	27.971	83.209	61.739	27.753	62.395	35.956	17.706	72.015	404.283
eingetragen	1.109	1.367	7.816	5.244	1.360	3.361	1.817	1.060	11.848	34.982
Ges.m.b.H.	3.840	7.825	21.220	19.324	10.031	15.719	11.063	5.206	34.110	128.338
Kommandit-Erwerbsgesellschaft (KEG)	<i>seit 1.1.2007 zu KG</i>									
Kommanditgesellschaft (KG)	553	1.148	3.002	2.196	1.711	2.345	2.313	811	5.045	19.124
Offene Erwerbsgesellschaft (OEG)	<i>seit 1.1.2007 zu OG</i>									
Offene Gesellschaft (OG)	415	520	1.676	1.391	786	1.654	1.118	456	2.450	10.466
Verein	208	217	815	554	151	481	168	165	419	3.178
Aktiengesellschaft (AG)	49	79	130	144	108	131	110	85	292	1.128
Erwerbs- und Wirtschaftsgenossenschaften	31	66	114	128	80	96	90	62	46	713
Gebietskörperschaft	32	94	248	86	79	169	292	56	16	1.072
Ausländische Rechtsform	32	35	145	133	127	82	154	49	568	1.325
(Nicht) prot. Unternehmen jurist. Person			14				9		26	49
Flexible Kapitalgesellschaft	15	33	130	97	40	87	63	22	387	874
Andere Rechtsformen*	12	29	31	56	35	39	31	28	33	294
INSGESAMT	21.835	39.384	118.550	91.092	42.261	86.559	53.184	25.706	127.255	605.826

* Anzahl beinhaltet folgende Rechtsformen: Anstalt, Fonds, Politische Partei, Privatstiftung, Kirche, ges. anerkannte Religionsgesellschaft, Sparkasse, Stiftung, Sozialversicherungsträger, Versicherungsverein auf Gegenseitigkeit, Verlassenschaft, Europäische Gesellschaft, Europäische Genossenschaft, Offene Gesellschaft, Europäische wirtschaftliche Interessenvereinigung sowie Sonstige Rechtsform.

Aufgliederung der Kammermitglieder (natürliche Personen) nach Alter und Geschlecht 2025

aktive und ruhende Mitgliedschaften

	Burgenland				Kärnten				Niederösterreich				Oberösterreich				Salzburg			
Altersgruppen	m	w	x	insg.	m	w	x	insg.	m	w	x	insg.	m	w	x	insg.	m	w	x	insg.
unbestimmt *)																				
unter 15 Jahre																				
15 - 19 Jahre	25	17		42	106	15		121	205	69		274	197	58		255	60	14		74
20 - 24 Jahre	240	133		373	605	294		899	1.689	821		2.510	1.532	693		2.225	538	259		797
25 - 29 Jahre	424	364		788	1.051	693		1.744	2.816	2.031		4.847	2.740	1.872		4.612	1.111	811		1.922
30 - 34 Jahre	639	679		1.318	1.518	1.253		2.771	4.469	3.799		8.268	3.882	3.347		7.229	1.698	1.411		3.109
35 - 39 Jahre	904	1.053		1.957	1.900	1.678		3.578	5.367	5.276		10.643	4.578	4.438		9.016	2.105	1.780		3.885
40 - 44 Jahre	1.194	1.336		2.530	2.207	2.006		4.213	6.295	6.474		12.769	4.994	4.862		9.856	2.356	1.962		4.318
45 - 49 Jahre	1.271	1.621		2.892	2.230	2.220		4.450	6.582	7.518		14.100	4.949	5.260		10.209	2.403	1.975		4.378
50 - 54 Jahre	1.436	2.005		3.441	2.590	2.351		4.941	7.656	9.239		16.895	5.596	5.580		11.176	2.552	2.119		4.671
55 - 59 Jahre	1.515	2.215		3.730	2.838	2.724		5.562	9.013	10.862	1	19.876	6.400	6.285		12.685	2.993	2.424		5.417
60 - 64 Jahre	1.016	1.403		2.419	2.184	1.830		4.014	6.610	7.367	1	13.978	4.676	4.162		8.838	2.196	1.664		3.860
65 - 69 Jahre	540	800		1.340	1.097	989		2.086	3.428	3.699		7.127	2.360	2.107		4.467	1.101	857		1.958
70 - 74 Jahre	262	330		592	579	449		1.028	1.599	1.365		2.964	1.101	804		1.905	584	368		952
75 - 79 Jahre	132	80		212	283	159		442	855	544		1.399	502	304		806	311	173		484
80 - 84 Jahre	30	27		57	114	70		184	365	145		510	200	109		309	145	62		207
85 - 89 Jahre	16	5		21	36	26		62	118	61		179	64	42		106	49	30		79
90 Jahre und älter		1		1	6	5		11	16	6		22	16	4		20	9	8		17
insgesamt	9.644	12.069		21.713	19.344	16.762		36.106	57.083	59.276	2	116.361	43.787	39.927		83.714	20.211	15.917		36.128
Durchschnittsalter																				
in Jahren/insgesamt	49,1	50,5		49,9	48,7	49,3		49,0	49,2	50,2	59,5	49,7	47,8	48,4		48,1	48,6	48,5		48,6

*) Deszendentenbetriebe oder nicht eruierbares Alter des Betriebsinhabers

M = männlich, W = weiblich, X = weitere, siehe www.wko.at/x

Aufgliederung der Kammermitglieder (natürliche Personen) nach Alter und Geschlecht 2025

aktive und ruhende Mitgliedschaften

	Steiermark				Tirol				Vorarlberg				Wien				Österreich			
Altersgruppen	m	w	x	insg.	m	w	x	insg.	m	w	x	insg.	m	w	x	insg.	m	w	x	insg.
unbestimmt *)																				
unter 15 Jahre																				
15 bis 19 Jahre	144	61		205	115	34		149	43	9		52	266	77		343	1.161	354		1.515
20 " 24 "	1.313	750		2.063	751	294		1.045	308	125		433	2.170	861	1	3.032	9.146	4.230	1	13.377
25 " 29 "	2.456	1.815		4.271	1.366	964		2.330	526	384		910	4.180	2.296	2	6.478	16.670	11.230	2	27.902
30 " 34 "	3.592	3.210		6.802	2.324	1.717		4.041	801	700		1.501	5.884	3.705	1	9.590	24.807	19.821	1	44.629
35 " 39 "	4.196	4.347		8.543	2.658	2.115		4.773	1.112	1.068		2.180	6.636	4.543	2	11.181	29.456	26.298	2	55.756
40 " 44 "	4.711	4.848		9.559	2.978	2.406		5.384	1.273	1.277		2.550	7.208	5.277	1	12.486	33.216	30.448	1	63.665
45 " 49 "	4.807	5.272		10.079	3.106	2.322		5.428	1.387	1.456		2.843	7.074	5.610	1	12.685	33.809	33.254	1	67.064
50 " 54 "	5.178	6.092		11.270	3.398	2.535		5.933	1.535	1.762		3.297	7.294	6.598		13.892	37.235	38.281		75.516
55 " 59 "	5.770	6.565		12.335	3.964	2.823		6.787	1.835	2.015		3.850	7.970	7.159	1	15.130	42.298	43.072	2	85.372
60 " 64 "	4.188	4.183		8.371	2.856	1.763		4.619	1.348	1.311		2.659	6.325	5.219		11.544	31.399	28.902	1	60.302
65 " 69 "	2.179	2.229		4.408	1.409	928		2.337	719	618		1.337	3.269	2.587		5.856	16.102	14.814		30.916
70 " 74 "	1.021	899		1.920	648	416		1.064	318	205		523	1.665	1.096		2.761	7.777	5.932		13.709
75 " 79 "	498	319		817	355	182		537	165	70		235	992	601		1.593	4.093	2.432		6.525
80 " 84 "	197	97		294	146	72		218	57	22		79	581	283		864	1.835	887		2.722
85 " 89 "	86	47		133	52	40		92	9	3		12	185	109		294	615	363		978
90 Jahre und älter	21	5		26	15	9		24	7	2		9	29	19		48	119	59		178
insgesamt	40.357	40.739		81.096	26.141	18.620		44.761	11.443	11.027		22.470	61.728	46.040	9	107.777	289.738	260.377	11	550.126
Durchschnittsalter																				
in Jahren/insgesamt	47,9	48,7		48,3	48,4	48,1		48,3	49,4	49,8		49,6	47,7	49,1	36,0	48,3	48,3	49,2	40,3	48,7

*) Deszendentenbetriebe oder nicht eruierbares Alter des Betriebsinhabers

M = männlich, W = weiblich, X = weitere, siehe www.wko.at/x

Aufgliederung der Kammermitglieder (natürliche Personen) nach Alter und Geschlecht 2025

aktive Mitgliedschaften

	Burgenland				Kärnten				Niederösterreich				Oberösterreich				Salzburg			
Altersgruppen	m	w	x	insg.	m	w	x	insg.	m	w	x	insg.	m	w	x	insg.	m	w	x	insg.
unbestimmt *)																				
unter 15 Jahre																				
15 - 19 Jahre	21	13		34	102	14		116	194	61		255	180	51		231	57	13		70
20 - 24 Jahre	218	101		319	519	251		770	1.479	662		2.141	1.318	596		1.914	453	221		674
25 - 29 Jahre	371	272		643	894	558		1.452	2.385	1.656		4.041	2.363	1.549		3.912	959	678		1.637
30 - 34 Jahre	540	518		1.058	1.327	1.053		2.380	3.817	3.087		6.904	3.398	2.780		6.178	1.471	1.172		2.643
35 - 39 Jahre	767	795		1.562	1.624	1.408		3.032	4.554	4.265		8.819	3.931	3.672		7.603	1.823	1.507		3.330
40 - 44 Jahre	1.020	1.048		2.068	1.887	1.648		3.535	5.208	5.231		10.439	4.177	4.023		8.200	2.017	1.634		3.651
45 - 49 Jahre	1.042	1.229		2.271	1.875	1.829		3.704	5.334	5.887		11.221	4.047	4.164		8.211	2.010	1.634		3.644
50 - 54 Jahre	1.164	1.518		2.682	2.171	1.918		4.089	6.100	7.270		13.370	4.473	4.475		8.948	2.112	1.696		3.808
55 - 59 Jahre	1.239	1.650		2.889	2.287	2.186		4.473	7.057	8.551		15.608	5.096	5.022		10.118	2.443	1.892		4.335
60 - 64 Jahre	749	996		1.745	1.668	1.436		3.104	4.654	5.580		10.234	3.310	3.208		6.518	1.648	1.288		2.936
65 - 69 Jahre	364	460		824	798	724		1.522	2.235	2.629		4.864	1.588	1.526		3.114	745	601		1.346
70 - 74 Jahre	183	195		378	423	295		718	1.004	904		1.908	731	559		1.290	354	247		601
75 - 79 Jahre	93	42		135	179	108		287	503	349		852	314	194		508	183	100		283
80 - 84 Jahre	17	9		26	71	44		115	188	85		273	106	67		173	74	44		118
85 - 89 Jahre	10	3		13	13	18		31	56	30		86	34	23		57	19	10		29
90 Jahre und älter		1		1	5	5		10	7	3		10	7	1		8	4	4		8
insgesamt	7.798	8.850		16.648	15.843	13.495		29.338	44.775	46.250		91.025	35.073	31.910		66.983	16.372	12.741		29.113
Durchschnittsalter																				
in Jahren/insgesamt	48,4	49,9		49,2	47,9	48,8		48,3	48,0	49,8		48,9	46,8	47,9		47,3	47,6	47,8		47,7

*) Deszendentenbetriebe oder nicht eruierbares Alter des Betriebsinhabers

M = männlich, W = weiblich, X = weitere, siehe www.wko.at/x

Aufgliederung der Kammermitglieder (natürliche Personen) nach Alter und Geschlecht 2025

aktive Mitgliedschaften

	Steiermark				Tirol				Vorarlberg				Wien				Österreich			
Altersgruppen	m	w	x	insg.	m	w	x	insg.	m	w	x	insg.	m	w	x	insg.	m	w	x	insg.
unbestimmt *)																				
unter 15 Jahre																				
15 bis 19 Jahre	138	51		189	107	32		139	37	8		45	239	72		311	1.075	315		1.390
20 " 24 "	1.170	616		1.786	652	252		904	282	110		392	1.911	753	1	2.665	8.002	3.562	1	11.565
25 " 29 "	2.168	1.511		3.679	1.192	824		2.016	466	339		805	3.609	1.998	2	5.609	14.407	9.385	2	23.794
30 " 34 "	3.129	2.677		5.806	2.080	1.483		3.563	716	595		1.311	4.972	3.038	1	8.011	21.450	16.403	1	37.854
35 " 39 "	3.658	3.593		7.251	2.393	1.823		4.216	993	912		1.905	5.565	3.625	1	9.191	25.308	21.600	1	46.909
40 " 44 "	4.026	3.995		8.021	2.646	2.098		4.744	1.109	1.081		2.190	5.850	4.187	1	10.038	27.940	24.945	1	52.886
45 " 49 "	3.935	4.295		8.230	2.686	1.986		4.672	1.200	1.202		2.402	5.565	4.386		9.951	27.694	26.612		54.306
50 " 54 "	4.316	4.897		9.213	2.954	2.055		5.009	1.294	1.487		2.781	5.612	5.110		10.722	30.196	30.426		60.622
55 " 59 "	4.702	5.230		9.932	3.354	2.322		5.676	1.506	1.685		3.191	6.001	5.462	1	11.464	33.685	34.000	1	67.686
60 " 64 "	3.110	3.188		6.298	2.252	1.432		3.684	1.075	1.067		2.142	4.599	3.916		8.515	23.065	22.111		45.176
65 " 69 "	1.586	1.596		3.182	1.074	735		1.809	527	460		987	2.276	1.820		4.096	11.193	10.551		21.744
70 " 74 "	729	598		1.327	454	310		764	236	150		386	1.095	713		1.808	5.209	3.971		9.180
75 " 79 "	332	229		561	224	134		358	111	49		160	550	355		905	2.489	1.560		4.049
80 " 84 "	119	70		189	94	52		146	42	16		58	269	158		427	980	545		1.525
85 " 89 "	50	28		78	31	25		56	5	2		7	78	53		131	296	192		488
90 Jahre und älter	11	3		14	10	7		17	4			4	10	9		19	58	33		91
insgesamt	33.179	32.577		65.756	22.203	15.570		37.773	9.603	9.163		18.766	48.201	35.655	7	83.863	233.047	206.211	7	439.265
Durchschnittsalter																				
in Jahren/insgesamt	47,0	48,2		47,6	47,7	47,6		47,7	48,6	49,4		49,0	46,4	48,3	34,3	47,2	47,3	48,6	34,3	47,9

*) Deszendentenbetriebe oder nicht eruierbares Alter des Betriebsinhabers

M = männlich, W = weiblich, X = weitere, siehe www.wko.at/x

STATISTIK DER SPARTENMITGLIEDER

31. Dezember 2025

Methodische Bemerkungen zur Statistik der Spartenmitglieder

Mitglied einer Sparte: Die Sparten der Wirtschaftskammern besitzen keine eigene Rechtspersönlichkeit, weshalb auch die **Zugehörigkeit** zu einer Sparte de facto nicht als **Mitgliedschaft** bezeichnet werden kann. In der Praxis hat sich jedoch die Bezeichnung Spartenmitglieder bzw. Spartenmitgliedschaften eingebürgert.

„Mitglieder“ einer Sparte sind alle Besitzer von Berechtigungen, die in die Wirkungsbereiche der in dieser Sparte zusammengefassten Fachgruppen fallen.

Im Übrigen gelten hier ähnliche Bestimmungen wie für Kammer- und Fachgruppenmitglieder. Für die Zugehörigkeit zur Sparte einer Wirtschaftskammer sind Anzahl und Ausübung der sie begründenden Berechtigungen belanglos. Es gibt nur eine **einfache** Mitgliedschaft. Gleichlautende Berechtigungen für mehrere Bundesländer führen jedoch zur Mitgliedschaft bei den betreffenden Sparten **aller zuständigen** Wirtschaftskammern.

SPARTENMITGLIEDER 2025 (aktiv+ruhend)

SPARTE	B	K	NÖ	OÖ	S	ST	T	V	W	ÖSTERREICH
Gewerbe und Handwerk	16.044	24.495	81.009	57.936	23.142	56.449	28.075	15.820	62.259	365.229
Industrie	152	412	1.039	1.123	382	861	470	368	503	5.310
Handel	6.843	12.891	43.543	34.200	13.386	26.650	15.582	7.962	37.824	198.881
Bank und Versicherung	32	57	94	140	80	91	79	60	168	801
Transport und Verkehr	1.113	2.553	7.724	6.208	3.834	5.431	4.427	1.461	10.795	43.546
Tourismus und Freizeitwirtschaft	3.066	6.646	15.613	11.073	8.564	11.894	12.265	3.766	17.216	90.103
Information und Consulting	3.986	8.045	26.489	20.902	10.026	18.821	12.571	5.313	49.695	155.848
INSGESAMT	31.236	55.099	175.511	131.582	59.414	120.197	73.469	34.750	178.460	859.718

davon

RUHENDE SPARTENMITGLIEDSCHAFTEN 2025

SPARTE	B	K	NÖ	OÖ	S	ST	T	V	W	ÖSTERREICH
Gewerbe und Handwerk	3.549	3.884	14.663	9.460	3.651	9.526	3.498	2.190	10.759	61.180
Industrie	4	33	79	65	23	47	31	20	27	329
Handel	868	1.733	7.079	4.782	1.833	3.070	1.720	923	5.440	27.448
Bank und Versicherung										
Transport und Verkehr	129	353	1.319	1.131	568	655	465	132	2.057	6.809
Tourismus und Freizeitwirtschaft	553	1.082	3.148	1.671	1.160	1.639	1.378	301	2.280	13.212
Information und Consulting	708	1.249	4.807	3.438	1.653	3.209	1.901	915	8.888	26.768
INSGESAMT	5.811	8.334	31.095	20.547	8.888	18.146	8.993	4.481	29.451	135.746

AKTIVE SPARTENMITGLIEDSCHAFTEN 2025

SPARTE	B	K	NÖ	OÖ	S	ST	T	V	W	ÖSTERREICH
Gewerbe und Handwerk	12.495	20.611	66.346	48.476	19.491	46.923	24.577	13.630	51.500	304.049
Industrie	148	379	960	1.058	359	814	439	348	476	4.981
Handel	5.975	11.158	36.464	29.418	11.553	23.580	13.862	7.039	32.384	171.433
Bank und Versicherung	32	57	94	140	80	91	79	60	168	801
Transport und Verkehr	984	2.200	6.405	5.077	3.266	4.776	3.962	1.329	8.738	36.737
Tourismus und Freizeitwirtschaft	2.513	5.564	12.465	9.402	7.404	10.255	10.887	3.465	14.936	76.891
Information und Consulting	3.278	6.796	21.682	17.464	8.373	15.612	10.670	4.398	40.807	129.080
INSGESAMT	25.425	46.765	144.416	111.035	50.526	102.051	64.476	30.269	149.009	723.972

SPARTENMITGLIEDER NACH DER RECHTSFORM 2025

(aktiv+ruhend)

	B	K	NÖ	OÖ	S	ST	T	V	W	ÖSTERREICH
Einzelunternehmung	18.710	33.542	106.559	77.888	33.110	74.472	43.897	21.222	95.006	504.406
<i>nicht eingetragen</i>	17.302	31.861	96.533	71.139	31.442	70.221	41.570	19.917	80.573	460.558
<i>eingetragen</i>	1.408	1.681	10.026	6.749	1.668	4.251	2.327	1.305	14.433	43.848
Ges.m.b.H.	5.064	10.437	29.717	26.801	13.271	21.123	14.877	6.748	42.796	170.834
Kommanditgesellschaft (KG)	703	1.448	3.934	3.053	2.315	3.147	3.148	1.141	6.104	24.993
Offene Gesellschaft (OG)	523	630	2.154	1.715	960	1.992	1.337	551	2.907	12.769
Verein	218	231	874	591	166	502	183	177	473	3.415
Aktiengesellschaft (AG)	66	138	275	266	184	230	206	139	483	1.987
Erwerbs- und Wirtschaftsgenossenschaften	44	89	171	269	175	124	157	97	59	1.185
Gebietskörperschaft	36	139	345	110	103	226	380	70	25	1.434
Ausländische Rechtsform	32	38	158	150	142	89	169	57	641	1.476
(Nicht) prot. Unternehmen jurist. Person			14				10		33	57
Flexible Kapitalgesellschaft	15	38	156	106	48	99	73	26	437	998
Andere Rechtsformen *	14	35	59	86	52	47	39	41	45	418
INSGESAMT	25.425	46.765	144.416	111.035	50.526	102.051	64.476	30.269	149.009	723.972

* Anzahl beinhaltet folgende Rechtsformen: Anstalt, Fonds, Politische Partei, Privatstiftung, Kirche, ges. anerkannte Religionsgesellschaft, Sparkasse, Stiftung, Sozialversicherungsträger, Versicherungsverein auf Gegenseitigkeit, Verlassenschaft, Europäische Gesellschaft, Europäische Genossenschaft, Offene Gesellschaft, Europäische wirtschaftliche Interessenvereinigung sowie Sonstige Rechtsform.

SPARTENMITGLIEDER NACH DER RECHTSFORM 2025 - Gewerbe und Handwerk

(aktiv+ruhend)

	B	K	NÖ	OÖ	S	ST	T	V	W	ÖSTERREICH
Einzelunternehmung	13.841	20.266	69.088	47.532	18.297	47.769	22.598	13.206	48.617	301.214
<i>nicht eingetragen</i>	13.244	19.633	65.221	44.990	17.727	46.207	21.801	12.715	43.218	284.756
<i>eingetragen</i>	597	633	3.867	2.542	570	1.562	797	491	5.399	16.458
Ges.m.b.H.	1.746	3.497	9.751	8.670	3.848	6.892	4.135	2.080	10.836	51.455
Kommanditgesellschaft (KG)	200	425	1.124	956	604	979	757	311	1.548	6.904
Offene Gesellschaft (OG)	218	218	773	578	297	631	467	163	905	4.250
Verein	11	16	48	52	14	49	18	5	72	285
Aktiengesellschaft (AG)	7	21	44	38	22	39	22	15	73	281
Erwerbs- und Wirtschaftsgenossenschaften	9	12	43	29	17	24	21	10	11	176
Gebietskörperschaft	4	26	54	13	8	29	16	8	3	161
Ausländische Rechtsform	2	6	34	40	22	14	26	12	112	268
(Nicht) prot. Unternehmen jurist. Person			1						2	3
Flexible Kapitalgesellschaft	6	5	39	20	8	20	13	6	74	191
Andere Rechtsformen *		3	10	8	5	3	2	4	6	41
INSGESAMT	16.044	24.495	81.009	57.936	23.142	56.449	28.075	15.820	62.259	365.229

* Anzahl beinhaltet folgende Rechtsformen: Anstalt, Fonds, Politische Partei, Privatstiftung, Kirche, ges. anerkannte Religionsgesellschaft, Sparkasse, Stiftung, Sozialversicherungsträger, Versicherungsverein auf Gegenseitigkeit, Verlassenschaft, Europäische Gesellschaft, Europäische Genossenschaft, Offene Gesellschaft, Europäische wirtschaftliche Interessenvereinigung sowie Sonstige Rechtsform.

SPARTENMITGLIEDER NACH DER RECHTSFORM 2025 - Industrie

(aktiv+ruhend)

	B	K	NÖ	OÖ	S	ST	T	V	W	ÖSTERREICH
Einzelunternehmung	22	106	230	251	86	172	130	85	25	1.107
<i>nicht eingetragen</i>	17	102	201	222	83	160	125	82	12	1.004
<i>eingetragen</i>	5	4	29	29	3	12	5	3	13	103
Ges.m.b.H.	104	262	667	701	230	565	250	205	370	3.354
Kommanditgesellschaft (KG)	14	20	80	119	30	73	51	46	52	485
Offene Gesellschaft (OG)	3	5	14	6	3	8	8	8	8	63
Verein			2		3				1	6
Aktiengesellschaft (AG)	7	15	32	29	16	31	20	17	36	203
Erwerbs- und Wirtschaftsgenossenschaften	2	1	9	7	10	3	5	2	1	40
Gebietskörperschaft			1	3	2	3	4		1	14
Ausländische Rechtsform		2	4	6	1	2	1	2	6	24
(Nicht) prot. Unternehmen jurist. Person										
Flexible Kapitalgesellschaft								2	1	3
Andere Rechtsformen *		1		1	1	4	1	1	2	11
INSGESAMT	152	412	1.039	1.123	382	861	470	368	503	5.310

* Anzahl beinhaltet folgende Rechtsformen: Anstalt, Fonds, Politische Partei, Privatstiftung, Kirche, ges. anerkannte Religionsgesellschaft, Sparkasse, Stiftung, Sozialversicherungsträger, Versicherungsverein auf Gegenseitigkeit, Verlassenschaft, Europäische Gesellschaft, Europäische Genossenschaft, Offene Gesellschaft, Europäische wirtschaftliche Interessenvereinigung sowie Sonstige Rechtsform.

SPARTENMITGLIEDER NACH DER RECHTSFORM 2025 - Handel

(aktiv+ruhend)

	B	K	NÖ	OÖ	S	ST	T	V	W	ÖSTERREICH
Einzelunternehmung	4.777	9.101	31.268	23.669	8.515	18.997	10.321	5.335	22.868	134.851
<i>nicht eingetragen</i>	4.346	8.571	28.019	21.281	8.051	17.748	9.670	4.934	19.143	121.763
<i>eingetragen</i>	431	530	3.249	2.388	464	1.249	651	401	3.725	13.088
Ges.m.b.H.	1.604	3.131	10.016	8.761	3.840	6.122	4.026	2.018	12.140	51.658
Kommanditgesellschaft (KG)	232	379	1.246	966	563	884	760	334	1.608	6.972
Offene Gesellschaft (OG)	143	143	610	487	231	439	271	145	682	3.151
Verein	23	28	142	93	30	58	37	34	69	514
Aktiengesellschaft (AG)	15	30	64	60	43	48	43	31	96	430
Erwerbs- und Wirtschaftsgenossenschaften	14	34	36	37	61	33	31	30	19	295
Gebietskörperschaft	3	12	42	9	11	13	20	7	5	122
Ausländische Rechtsform	27	15	76	69	69	31	45	13	250	595
(Nicht) prot. Unternehmen jurist. Person							1		4	5
Flexible Kapitalgesellschaft	2	11	35	24	14	16	18	7	72	199
Andere Rechtsformen *	3	7	8	25	9	9	9	8	11	89
INSGESAMT	6.843	12.891	43.543	34.200	13.386	26.650	15.582	7.962	37.824	198.881

* Anzahl beinhaltet folgende Rechtsformen: Anstalt, Fonds, Politische Partei, Privatstiftung, Kirche, ges. anerkannte Religionsgesellschaft, Sparkasse, Stiftung, Sozialversicherungsträger, Versicherungsverein auf Gegenseitigkeit, Verlassenschaft, Europäische Gesellschaft, Europäische Genossenschaft, Offene Gesellschaft, Europäische wirtschaftliche Interessenvereinigung sowie Sonstige Rechtsform.

SPARTENMITGLIEDER NACH DER RECHTSFORM 2025 - Bank und Versicherung

(aktiv+ruhend)

	B	K	NÖ	OÖ	S	ST	T	V	W	ÖSTERREICH
Einzelunternehmung			1							1
<i>nicht eingetragen</i>			1							1
<i>eingetragen</i>										
Ges.m.b.H.	1	1	3	7	3	2	1	1	28	47
Kommanditgesellschaft (KG)										
Offene Gesellschaft (OG)										
Verein			1	8	1	5	1	10	1	27
Aktiengesellschaft (AG)	19	25	38	45	39	41	33	28	104	372
Erwerbs- und Wirtschaftsgenossenschaften	11	26	44	66	35	40	41	17	3	283
Gebietskörperschaft										
Ausländische Rechtsform		1		1	1	1			28	32
(Nicht) prot. Unternehmen jurist. Person										
Flexible Kapitalgesellschaft										
Andere Rechtsformen *	1	4	7	13	1	2	3	4	4	39
INSGESAMT	32	57	94	140	80	91	79	60	168	801

* Anzahl beinhaltet folgende Rechtsformen: Anstalt, Fonds, Politische Partei, Privatstiftung, Kirche, ges. anerkannte Religionsgesellschaft, Sparkasse, Stiftung, Sozialversicherungsträger, Versicherungsverein auf Gegenseitigkeit, Verlassenschaft, Europäische Gesellschaft, Europäische Genossenschaft, Offene Gesellschaft, Europäische wirtschaftliche Interessenvereinigung sowie Sonstige Rechtsform.

SPARTENMITGLIEDER NACH DER RECHTSFORM 2025 - Transport und Verkehr

(aktiv+ruhend)

	B	K	NÖ	OÖ	S	ST	T	V	W	ÖSTERREICH
Einzelunternehmung	644	1.612	4.779	4.008	2.301	3.298	2.530	786	7.330	27.288
<i>nicht eingetragen</i>	570	1.537	4.212	3.678	2.172	3.071	2.356	719	6.474	24.789
<i>eingetragen</i>	74	75	567	330	129	227	174	67	856	2.499
Ges.m.b.H.	371	700	2.269	1.781	1.101	1.483	1.349	467	2.017	11.538
Kommanditgesellschaft (KG)	56	154	449	228	302	240	387	135	1.163	3.114
Offene Gesellschaft (OG)	20	26	100	84	70	329	82	23	183	917
Verein	10	16	31	46	13	24	9	10	18	177
Aktiengesellschaft (AG)	5	16	29	23	21	16	28	17	26	181
Erwerbs- und Wirtschaftsgenossenschaften	2	3	13	13	4	3	5	3	3	49
Gebietskörperschaft	1	21	26	12	6	28	24	9	3	130
Ausländische Rechtsform	1	3	18	10	9	5	6	6	32	90
(Nicht) prot. Unternehmen jurist. Person			2				2		12	16
Flexible Kapitalgesellschaft	2		2		1	2	3		7	17
Andere Rechtsformen *	1	2	6	3	6	3	2	5	1	29
INSGESAMT	1.113	2.553	7.724	6.208	3.834	5.431	4.427	1.461	10.795	43.546

* Anzahl beinhaltet folgende Rechtsformen: Anstalt, Fonds, Politische Partei, Privatstiftung, Kirche, ges. anerkannte Religionsgesellschaft, Sparkasse, Stiftung, Sozialversicherungsträger, Versicherungsverein auf Gegenseitigkeit, Verlassenschaft, Europäische Gesellschaft, Europäische Genossenschaft, Offene Gesellschaft, Europäische wirtschaftliche Interessenvereinigung sowie Sonstige Rechtsform.

SPARTENMITGLIEDER NACH DER RECHTSFORM 2025 - Tourismus und Freizeitwirtschaft

(aktiv+ruhend)

	B	K	NÖ	OÖ	S	ST	T	V	W	ÖSTERREICH
Einzelunternehmung	2.032	4.548	10.961	7.449	5.328	8.013	8.101	2.289	10.104	58.825
<i>nicht eingetragen</i>	1.917	4.414	10.204	6.976	5.107	7.713	7.802	2.187	8.731	55.051
<i>eingetragen</i>	115	134	757	473	221	300	299	102	1.373	3.774
Ges.m.b.H.	538	1.246	2.546	2.063	2.018	2.300	2.409	898	5.105	19.123
Kommanditgesellschaft (KG)	153	359	672	521	668	603	956	216	1.055	5.203
Offene Gesellschaft (OG)	114	171	406	396	283	388	365	146	555	2.824
Verein	177	189	704	421	112	363	131	123	263	2.483
Aktiengesellschaft (AG)	6	13	31	21	19	21	24	15	20	170
Erwerbs- und Wirtschaftsgenossenschaften	4	12	18	51	9	9	7	7	10	127
Gebietskörperschaft	32	74	210	95	64	134	132	36	6	783
Ausländische Rechtsform	2	9	10	10	26	20	85	18	36	216
(Nicht) prot. Unternehmen jurist. Person			22				8		14	44
Flexible Kapitalgesellschaft		4	11	9	9	12	12	1	41	99
Andere Rechtsformen *	8	21	22	37	28	31	35	17	7	206
INSGESAMT	3.066	6.646	15.613	11.073	8.564	11.894	12.265	3.766	17.216	90.103

* Anzahl beinhaltet folgende Rechtsformen: Anstalt, Fonds, Politische Partei, Privatstiftung, Kirche, ges. anerkannte Religionsgesellschaft, Sparkasse, Stiftung, Sozialversicherungsträger, Versicherungsverein auf Gegenseitigkeit, Verlassenschaft, Europäische Gesellschaft, Europäische Genossenschaft, Offene Gesellschaft, Europäische wirtschaftliche Interessenvereinigung sowie Sonstige Rechtsform.

SPARTENMITGLIEDER NACH DER RECHTSFORM 2025 - Information und Consulting

(aktiv+ruhend)

	B	K	NÖ	OÖ	S	ST	T	V	W	ÖSTERREICH
Einzelunternehmung	2.932	5.593	19.499	14.230	6.647	13.304	8.380	3.747	32.758	107.090
<i>nicht eingetragen</i>	2.597	5.117	16.751	12.536	6.201	11.976	7.776	3.394	27.378	93.726
<i>eingetragen</i>	335	476	2.748	1.694	446	1.328	604	353	5.380	13.364
Ges.m.b.H.	856	2.007	5.636	5.716	2.823	4.469	3.217	1.251	14.160	40.135
Kommanditgesellschaft (KG)	92	236	693	418	262	533	368	129	1.263	3.994
Offene Gesellschaft (OG)	75	108	389	272	139	316	217	91	778	2.385
Verein	11	19	46	40	23	37	17	10	112	315
Aktiengesellschaft (AG)	7	20	46	56	32	44	38	17	140	400
Erwerbs- und Wirtschaftsgenossenschaften	2	5	12	72	40	14	50	29	15	239
Gebietskörperschaft	2	30	65	15	15	32	225	15	8	407
Ausländische Rechtsform		3	19	20	21	17	25	10	188	303
(Nicht) prot. Unternehmen jurist. Person			1				1		4	6
Flexible Kapitalgesellschaft	6	19	71	54	17	49	28	10	254	508
Andere Rechtsformen*	3	5	12	9	7	6	5	4	15	66
INSGESAMT	3.986	8.045	26.489	20.902	10.026	18.821	12.571	5.313	49.695	155.848

* Anzahl beinhaltet folgende Rechtsformen: Anstalt, Fonds, Politische Partei, Privatstiftung, Kirche, ges. anerkannte Religionsgesellschaft, Sparkasse, Stiftung, Sozialversicherungsträger, Versicherungsverein auf Gegenseitigkeit, Verlassenschaft, Europäische Gesellschaft, Europäische Genossenschaft, Offene Gesellschaft, Europäische wirtschaftliche Interessenvereinigung sowie Sonstige Rechtsform.

AUFGLIEDERUNG DER SPARTENMITGLIEDER
(natürliche Personen)
NACH ALTER UND GESCHLECHT

31. Dezember 2025

Die Daten zur Sparte Bank und Versicherung werden aus Gründen der statistischen
Geheimhaltung nicht veröffentlicht.

Aufgliederung der Spartenmitglieder (natürliche Personen) nach Alter und Geschlecht 2025

SPARTE GEWERBE UND HANDWERK

aktive und ruhende Mitgliedschaften

Altersgruppen	Burgenland				Kärnten				Niederösterreich				Oberösterreich				Salzburg			
	m	w	x	insg.	m	w	x	insg.	m	w	x	insg.	m	w	x	insg.	m	w	x	insg.
unbestimmt *)																				
unter 15 Jahre																				
15 bis 19 Jahre	5	11		16	25	9		34	49	38		87	43	31		74	16	8		24
20 " 24 "	87	88		175	227	204		431	629	464		1.093	519	379		898	160	151		311
25 " 29 "	190	222		412	496	434		930	1.255	1.164		2.419	1.124	1.086		2.210	485	448		933
30 " 34 "	336	458		794	803	759		1.562	2.220	2.300		4.520	1.922	2.051		3.973	826	770		1.596
35 " 39 "	480	729		1.209	1.042	1.044		2.086	2.795	3.472		6.267	2.212	2.815		5.027	974	1.005		1.979
40 " 44 "	616	913		1.529	1.198	1.296		2.494	3.244	4.368		7.612	2.502	3.321		5.823	1.121	1.134		2.255
45 " 49 "	677	1.234		1.911	1.203	1.424		2.627	3.332	5.450		8.782	2.404	3.797		6.201	1.096	1.188		2.284
50 " 54 "	744	1.598		2.342	1.295	1.646		2.941	3.761	6.992		10.753	2.669	4.097		6.766	1.169	1.351		2.520
55 " 59 "	761	1.744		2.505	1.368	1.841		3.209	4.306	8.258		12.564	2.925	4.644		7.569	1.334	1.539		2.873
60 " 64 "	464	1.122		1.586	947	1.207		2.154	2.920	5.599		8.519	2.064	3.081		5.145	900	1.033		1.933
65 " 69 "	219	648		867	419	658		1.077	1.449	2.726		4.175	968	1.489		2.457	407	526		933
70 " 74 "	105	261		366	209	255		464	618	891		1.509	419	519		938	207	181		388
75 " 79 "	49	52		101	106	75		181	303	250		553	167	138		305	101	72		173
80 " 84 "	7	13		20	38	15		53	128	31		159	71	32		103	49	15		64
85 " 89 "	7	1		8	12	6		18	56	15		71	22	14		36	19	10		29
90 Jahre und älter					4	1		5	5			5	6	1		7	2			2
insgesamt	4.747	9.094		13.841	9.392	10.874		20.266	27.068	42.018		69.088	20.037	27.495		47.532	8.866	9.431		18.297
Durchschnittsalter																				
in Jahren/insgesamt	48,7	51,2		50,4	47,9	49,3		48,6	48,7	50,8		50,0	47,6	49,0		48,4	48,1	48,6		48,4

*) Deszendendentenbetriebe oder nicht eruierbares Alter des Betriebsinhabers.

M = männlich, W = weiblich, X = weitere, siehe www.wko.at/x

Aufgliederung der Spartenmitglieder (natürliche Personen) nach Alter und Geschlecht 2025

SPARTE GEWERBE UND HANDWERK

aktive und ruhende Mitgliedschaften

Altersgruppen	Steiermark				Tirol				Vorarlberg				Wien				Österreich			
	m	w	x	insg.	m	w	x	insg.	m	w	x	insg.	m	w	x	insg.	m	w	x	insg.
unbestimmt *)																				
unter 15 Jahre																				
15 bis 19 Jahre	45	33		78	32	17		49	10	3		13	59	27		86	284	177		461
20 " 24 "	499	481		980	298	157		455	119	65		184	617	364	1	982	3.155	2.353	1	5.508
25 " 29 "	1.129	1.159		2.288	660	496		1.156	249	195		444	1.350	1.142	2	2.494	6.938	6.346	2	13.284
30 " 34 "	1.842	2.077		3.919	1.217	930		2.147	391	381		772	2.081	1.844		3.925	11.638	11.570		23.208
35 " 39 "	2.178	2.915		5.093	1.350	1.165		2.515	586	649		1.235	2.390	2.402	1	4.793	14.007	16.196	1	30.203
40 " 44 "	2.434	3.298		5.732	1.518	1.372		2.890	669	824		1.493	2.628	3.013	1	5.642	15.930	19.539	1	35.470
45 " 49 "	2.337	3.805		6.142	1.463	1.384		2.847	700	1.031		1.731	2.641	3.507	1	6.149	15.853	22.820	1	38.673
50 " 54 "	2.542	4.484		7.026	1.613	1.520		3.133	747	1.306		2.053	2.616	4.283		6.899	17.156	27.277		44.433
55 " 59 "	2.727	4.908		7.635	1.810	1.668		3.478	946	1.563		2.509	2.820	4.673	1	7.494	18.996	30.838	2	49.834
60 " 64 "	1.759	3.151		4.910	1.204	1.000		2.204	646	995		1.641	2.192	3.427		5.619	13.095	20.615	1	33.710
65 " 69 "	895	1.617		2.512	527	519		1.046	293	466		759	1.045	1.571		2.616	6.222	10.220		16.442
70 " 74 "	388	585		973	223	210		433	121	125		246	490	562		1.052	2.780	3.589		6.369
75 " 79 "	158	152		310	109	52		161	67	29		96	294	227		521	1.354	1.047		2.401
80 " 84 "	81	28		109	42	14		56	23	3		26	166	74		240	605	225		830
85 " 89 "	37	15		52	19	5		24	3			3	67	25		92	242	91		333
90 Jahre und älter	9	1		10	2	2		4	1			1	9	4		13	38	9		47
insgesamt	19.060	28.709		47.769	12.087	10.511		22.598	5.571	7.635		13.206	21.465	27.145	7	48.617	128.293	172.912	9	301.206
Durchschnittsalter																				
in Jahren/insgesamt	47,3	49,1		48,4	47,4	48,0		47,7	49,0	50,7		50,0	47,6	49,8	36,1	48,8	47,9	49,7	41,3	49,0

*) Deszendertenbetriebe oder nicht eruierbares Alter des Betriebsinhabers.

Nicht-binäre Personen werden aus Datenschutzgründen in Bundesländerauswertungen den männlichen Mitgliedern zugeordnet, wenn die Summe im Bundesland unter 3 liegt.

M = männlich, W = weiblich, X = weitere, siehe www.wko.at/x

Aufgliederung der Spartenmitglieder (natürliche Personen) nach Alter und Geschlecht 2025

SPARTE INDUSTRIE

aktive und ruhende Mitgliedschaften

	Burgenland				Kärnten				Niederösterreich				Oberösterreich				Salzburg			
Altersgruppen	m	w	x	insg.	m	w	x	insg.	m	w	x	insg.	m	w	x	insg.	m	w	x	insg.
unbestimmt *)																				
unter 15 Jahre																				
15 bis 19 Jahre																				
20 " 24 "					1			1	2			2	1			1				
25 " 29 "					5			5	7			7	17			17	2			2
30 " 34 "					7	1		8	16			16	13			13	7			7
35 " 39 "					6	1		7	19	2		21	24	2		26	14			14
40 " 44 "					13			13	27	3		30	24	1		25	5			5
45 " 49 "					8	1		9	29	3		32	31			31	10			10
50 " 54 "					14	1		15	20	3		23	29			29	11	1		12
55 " 59 "					17			17	34	5		39	33	4		37	16	2		18
60 " 64 "					9			9	23	3		26	32	4		36	4			4
65 " 69 "					9	1		10	13			13	16	1		17	5			5
70 " 74 "					1			1	5	2		7	13			13	2	1		3
75 " 79 "					5			5	9			9	2	2		4	1	1		2
80 " 84 "					3			3	4			4	2			2	2			2
85 " 89 "					3			3	1			1					1			1
90 Jahre und älter																	1			1
insgesamt	G	G		22	101	5		106	209	21		230	237	14		251	81	5		86
Durchschnittsalter																				
in Jahren/insgesamt	57,0	47,0		56,0	52,8	46,2		52,5	51,1	52,3		51,3	50,4	58,1		50,9	50,7	62,8		51,4

*) Deszendendenbetriebe oder nicht eruierbares Alter des Betriebsinhabers.

M = männlich, W = weiblich, X = weitere, siehe www.wko.at/x

Aufgliederung der Spartenmitglieder (natürliche Personen) nach Alter und Geschlecht 2025

SPARTE INDUSTRIE

aktive und ruhende Mitgliedschaften

Altersgruppen	Steiermark				Tirol				Vorarlberg				Wien				Österreich			
	m	w	x	insg.	m	w	x	insg.	m	w	x	insg.	m	w	x	insg.	m	w	x	insg.
unbestimmt *)																				
unter 15 Jahre																				
15 bis 19 Jahre																				
20 " 24 "	4			4	1			1									9			9
25 " 29 "	5	1		6	5			5	3			3					44	1		45
30 " 34 "	14			14	14			14	3			3					75	3		78
35 " 39 "	20	1		21	11			11	2	1		3					98	7		105
40 " 44 "	12	3		15	8			8	3			3					97	7		104
45 " 49 "	12			12	19	1		20	6	1		7	Aus Gründen der statistischen Geheimhaltung werden diese Daten nicht veröffentlicht.				119	7		126
50 " 54 "	26	2		28	11			11	9	4		13					123	11		134
55 " 59 "	20	4		24	18	1		19	15	3		18					157	19		176
60 " 64 "	14	3		17	16	2		18	14	2		16					117	17		134
65 " 69 "	11	2		13	13	1		14	9			9					81	7		88
70 " 74 "	10			10	4			4	8			8					47	4		51
75 " 79 "	4			4	4			4	1			1					30	3		33
80 " 84 "	2			2	1			1									15			15
85 " 89 "		1		1													5	1		6
90 Jahre und älter	1			1					1			1					3			3
insgesamt	155	17		172	125	5		130	74	11		85	G	G		25	1.020	87		1.107
Durchschnittsalter																				
in Jahren/insgesamt	50,7	54,4		51,1	51,2	59,4		51,5	56,7	52,6		56,2	59,3	58,6		59,1	51,7	54,7		51,9

*) Deszendendenbetriebe oder nicht eruierbares Alter des Betriebsinhabers.

M = männlich, W = weiblich, X = weitere, siehe www.wko.at/x

Aufgliederung der Spartenmitglieder (natürliche Personen) nach Alter und Geschlecht 2025

SPARTE HANDEL

aktive und ruhende Mitgliedschaften

Altersgruppen	Burgenland				Kärnten				Niederösterreich				Oberösterreich				Salzburg			
	m	w	x	insg.	m	w	x	insg.	m	w	x	insg.	m	w	x	insg.	m	w	x	insg.
unbestimmt *)																				
unter 15 Jahre																				
15 bis 19 Jahre	11	4		15	54	4		58	101	22		123	87	12		99	27	1		28
20 " 24 "	103	25		128	220	63		283	643	195		838	592	181		773	207	50		257
25 " 29 "	147	83		230	303	162		465	975	518		1.493	935	484		1.419	276	181		457
30 " 34 "	204	150		354	444	316		760	1.529	1.061		2.590	1.294	995		2.289	369	352		721
35 " 39 "	255	243		498	487	445		932	1.715	1.317		3.032	1.483	1.195		2.678	469	425		894
40 " 44 "	347	284		631	565	452		1.017	2.040	1.523		3.563	1.597	1.177		2.774	507	455		962
45 " 49 "	320	246		566	612	460		1.072	2.197	1.376		3.573	1.652	985		2.637	551	419		970
50 " 54 "	448	228		676	741	379		1.120	2.661	1.457		4.118	2.006	970		2.976	644	348		992
55 " 59 "	435	290		725	850	486		1.336	3.179	1.658		4.837	2.272	1.048		3.320	798	414		1.212
60 " 64 "	336	175		511	645	357		1.002	2.268	1.186		3.454	1.634	772		2.406	646	330		976
65 " 69 "	164	84		248	345	178		523	1.213	672		1.885	811	432		1.243	303	173		476
70 " 74 "	75	35		110	196	110		306	592	324		916	394	196		590	189	102		291
75 " 79 "	42	15		57	104	42		146	345	204		549	196	104		300	124	52		176
80 " 84 "	13	5		18	38	21		59	146	71		217	74	47		121	51	22		73
85 " 89 "	9	1		10	13	8		21	41	29		70	24	15		39	18	8		26
90 Jahre und älter					1			1	9	1		10	3	2		5	2	2		4
insgesamt	2.909	1.868		4.777	5.618	3.483		9.101	19.654	11.614		31.268	15.054	8.615		23.669	5.181	3.334		8.515
Durchschnittsalter																				
in Jahren/insgesamt	48,9	47,7		48,5	49,0	48,3		48,7	49,4	48,7		49,1	48,0	46,8		47,5	49,7	47,9		49,0

*) Deszendertenbetriebe oder nicht eruierbares Alter des Betriebsinhabers.

Nicht-binäre Personen werden aus Datenschutzgründen in Bundesländerauswertungen den männlichen Mitgliedern zugeordnet, wenn die Summe im Bundesland unter 3 liegt.

M = männlich, W = weiblich, X = weitere, siehe www.wko.at/x

Aufgliederung der Spartenmitglieder (natürliche Personen) nach Alter und Geschlecht 2025

SPARTE HANDEL

aktive und ruhende Mitgliedschaften

Altersgruppen	Steiermark				Tirol				Vorarlberg				Wien				Österreich			
	m	w	x	insg.	m	w	x	insg.	m	w	x	insg.	m	w	x	insg.	m	w	x	insg.
unbestimmt *)																				
unter 15 Jahre																				
15 bis 19 Jahre	52	13		65	57	11		68	19	5		24	95	30		125	503	102		605
20 " 24 "	435	156		591	252	73		325	108	36		144	750	222		972	3.310	1.001		4.311
25 " 29 "	651	375		1.026	352	233		585	167	111		278	1.119	428		1.547	4.925	2.575		7.500
30 " 34 "	965	730		1.695	513	405		918	230	195		425	1.396	721		2.117	6.944	4.925		11.869
35 " 39 "	1.125	985		2.110	591	478		1.069	300	258		558	1.503	909		2.412	7.927	6.255	1	14.183
40 " 44 "	1.296	976		2.272	705	483		1.188	383	264		647	1.553	948		2.501	8.993	6.562		15.555
45 " 49 "	1.364	959		2.323	732	449		1.181	385	234		619	1.557	897		2.454	9.370	6.025		15.395
50 " 54 "	1.505	942		2.447	818	417		1.235	479	228		707	1.589	935		2.524	10.891	5.904		16.795
55 " 59 "	1.764	937		2.701	1.067	492		1.559	521	254		775	1.865	1.066		2.931	12.751	6.645		19.396
60 " 64 "	1.252	590		1.842	746	339		1.085	406	174		580	1.631	727		2.358	9.564	4.650		14.214
65 " 69 "	641	343		984	358	192		550	232	78		310	849	438		1.287	4.916	2.590		7.506
70 " 74 "	340	173		513	189	92		281	107	47		154	472	276		748	2.554	1.355		3.909
75 " 79 "	177	98		275	126	53		179	60	21		81	297	190		487	1.471	779		2.250
80 " 84 "	65	37		102	50	18		68	20	6		26	177	100		277	634	327		961
85 " 89 "	29	16		45	16	11		27	4			4	64	45		109	218	133		351
90 Jahre und älter	5	1		6	3			3	3			3	10	9		19	36	15		51
insgesamt	11.666	7.331		18.997	6.575	3.746		10.321	3.424	1.911		5.335	14.926	7.941		22.868	85.007	49.843	1	134.851
Durchschnittsalter																				
in Jahren/insgesamt	48,4	47,2		47,9	48,8	47,2		48,2	49,6	46,9		48,6	47,7	48,7		48,0	48,6	47,9	39,0	48,4

*) Deszendertenbetriebe oder nicht eruierbares Alter des Betriebsinhabers.

Nicht-binäre Personen werden aus Datenschutzgründen in Bundesländerauswertungen den männlichen Mitgliedern zugeordnet, wenn die Summe im Bundesland unter 3 liegt.

M = männlich, W = weiblich, X = weitere, siehe www.wko.at/x

Aufgliederung der Spartenmitglieder (natürliche Personen) nach Alter und Geschlecht 2025

SPARTE BANK UND VERSICHERUNG

aktive und ruhende Mitgliedschaften

Altersgruppen	Burgenland				Kärnten				Niederösterreich				Oberösterreich				Salzburg			
	m	w	x	insg.	m	w	x	insg.	m	w	x	insg.	m	w	x	insg.	m	w	x	insg.
unbestimmt *)																				
unter 15 Jahre																				
15 bis 19 Jahre																				
20 " 24 "																				
25 " 29 "																				
30 " 34 "																				
35 " 39 "																				
40 " 44 "																				
45 " 49 "																				
50 " 54 "																				
55 " 59 "																				
60 " 64 "																				
65 " 69 "																				
70 " 74 "																				
75 " 79 "																				
80 " 84 "																				
85 " 89 "																				
90 Jahre und älter																				
insgesamt																				
Durchschnittsalter																				
in Jahren/insgesamt																				

Aus Gründen der statistischen Geheimhaltung werden diese Daten nicht veröffentlicht.

*) Deszendendenbetriebe oder nicht eruierbares Alter des Betriebsinhabers.

M = männlich, W = weiblich, X = weitere, siehe www.wko.at/x

Aufgliederung der Spartenmitglieder (natürliche Personen) nach Alter und Geschlecht 2025

SPARTE BANK UND VERSICHERUNG

aktive und ruhende Mitgliedschaften

Altersgruppen	Steiermark				Tirol				Vorarlberg				Wien				Österreich			
	m	w	x	insg.	m	w	x	insg.	m	w	x	insg.	m	w	x	insg.	m	w	x	insg.
unbestimmt *)																				
unter 15 Jahre																				
15 bis 19 Jahre																				
20 " 24 "																				
25 " 29 "																				
30 " 34 "																				
35 " 39 "																				
40 " 44 "																				
45 " 49 "																				
50 " 54 "																				
55 " 59 "																				
60 " 64 "																	1			1
65 " 69 "																				
70 " 74 "																				
75 " 79 "																				
80 " 84 "																				
85 " 89 "																				
90 Jahre und älter																				
insgesamt																	1			1
Durchschnittsalter in Jahren/insgesamt																	64,0			64,0

*) Deszendendenbetriebe oder nicht eruierbares Alter des Betriebsinhabers.

M = männlich, W = weiblich, X = weitere, siehe www.wko.at/x

Aufgliederung der Spartenmitglieder (natürliche Personen) nach Alter und Geschlecht 2025

SPARTE TRANSPORT UND VERKEHR

aktive und ruhende Mitgliedschaften

Altersgruppen	Burgenland				Kärnten				Niederösterreich				Oberösterreich				Salzburg			
	m	w	x	insg.	m	w	x	insg.	m	w	x	insg.	m	w	x	insg.	m	w	x	insg.
unbestimmt *)																				
unter 15 Jahre																				
15 bis 19 Jahre	1			1	5			5	10	2		12	13	2		15	1			1
20 " 24 "	25	1		26	51	4		55	159	16		175	121	7		128	63	7		70
25 " 29 "	45	3		48	103	8		111	249	31		280	332	35		367	168	16		184
30 " 34 "	48	8		56	123	11		134	380	57		437	417	35		452	206	25		231
35 " 39 "	54	11		65	176	25		201	472	86		558	483	47		530	232	31		263
40 " 44 "	68	10		78	173	23		196	538	82		620	440	61		501	250	24		274
45 " 49 "	69	8		77	161	36		197	488	93		581	356	63		419	253	31		284
50 " 54 "	71	16		87	189	27		216	523	84		607	394	59		453	234	29		263
55 " 59 "	81	17		98	175	30		205	562	101		663	409	80		489	271	36		307
60 " 64 "	51	11		62	123	11		134	368	54		422	291	43		334	182	23		205
65 " 69 "	21	3		24	67	7		74	187	33		220	142	28		170	97	9		106
70 " 74 "	12	2		14	37	8		45	96	18		114	64	10		74	49	8		57
75 " 79 "	2	3		5	22	7		29	47	13		60	35	13		48	25	5		30
80 " 84 "	2			2	5	1		6	18	2		20	12	3		15	12	3		15
85 " 89 "		1		1	3			3	8	2		10	8	4		12	8	3		11
90 Jahre und älter					1			1					1			1				
insgesamt	550	94		644	1.414	198		1.612	4.105	674		4.779	3.518	490		4.008	2.051	250		2.301
Durchschnittsalter																				
in Jahren/insgesamt	46,3	50,1		46,9	46,9	49,1		47,2	46,9	48,1		47,1	45,1	48,9		45,6	46,8	48,4		47,0

*) Deszendendenbetriebe oder nicht eruierbares Alter des Betriebsinhabers.

M = männlich, W = weiblich, X = weitere, siehe www.wko.at/x

Aufgliederung der Spartenmitglieder (natürliche Personen) nach Alter und Geschlecht 2025

SPARTE TRANSPORT UND VERKEHR

aktive und ruhende Mitgliedschaften

Altersgruppen	Steiermark				Tirol				Vorarlberg				Wien				Österreich			
	m	w	x	insg.	m	w	x	insg.	m	w	x	insg.	m	w	x	insg.	m	w	x	insg.
unbestimmt *)																				
unter 15 Jahre																				
15 bis 19 Jahre	7	1		8	6	1		7	3			3	28	9		37	74	15		89
20 " 24 "	148	8		156	56	3		59	23	2		25	287	37		324	933	85		1.018
25 " 29 "	302	24		326	121	17		138	31	3		34	596	54		650	1.947	191		2.138
30 " 34 "	342	37		379	228	28		256	81	8		89	757	84		841	2.582	293		2.875
35 " 39 "	308	51		359	266	41		307	89	12		101	852	92		944	2.932	396		3.328
40 " 44 "	323	31		354	274	37		311	92	14		106	799	84		883	2.957	366		3.323
45 " 49 "	333	45		378	244	40		284	92	19		111	717	84		801	2.713	419		3.132
50 " 54 "	316	44		360	282	38		320	93	18		111	634	63		697	2.736	378		3.114
55 " 59 "	377	49		426	327	50		377	92	11		103	616	60		676	2.910	434		3.344
60 " 64 "	249	38		287	208	21		229	44	8		52	550	29		579	2.066	238		2.304
65 " 69 "	105	19		124	100	15		115	24	2		26	337	26		363	1.080	142		1.222
70 " 74 "	49	15		64	57	4		61	12	2		14	192	24		216	568	91		659
75 " 79 "	25	16		41	34	9		43	7	2		9	130	30		160	327	98		425
80 " 84 "	14	6		20	9	5		14	2	1		3	96	22		118	170	43		213
85 " 89 "	8	5		13	5	3		8					26	12		38	66	30		96
90 Jahre und älter	1	2		3	1			1		1		1	1	2		3	5	5		10
insgesamt	2.907	391		3.298	2.218	312		2.530	685	103		788	6.618	712		7.330	24.066	3.224		27.290
Durchschnittsalter																				
in Jahren/insgesamt	45,0	49,8		45,6	47,7	48,6		47,8	45,9	48,2		46,2	46,1	46,8		46,1	46,2	48,3		46,5

*) Deszendendenbetriebe oder nicht eruierbares Alter des Betriebsinhabers.

M = männlich, W = weiblich, X = weitere, siehe www.wko.at/x

Aufgliederung der Spartenmitglieder (natürliche Personen) nach Alter und Geschlecht 2025

SPARTE TOURISMUS UND FREIZEITWIRTSCHAFT

aktive und ruhende Mitgliedschaften

Altersgruppen	Burgenland				Kärnten				Niederösterreich				Oberösterreich				Salzburg			
	m	w	x	insg.	m	w	x	insg.	m	w	x	insg.	m	w	x	insg.	m	w	x	insg.
unbestimmt *)																				
unter 15 Jahre																				
15 bis 19 Jahre	1			1	4	1		5	10	5		15	5	1		6	2			2
20 " 24 "	14	12		26	31	14		45	117	68		185	70	50		120	35	15		50
25 " 29 "	34	29		63	96	63		159	224	197		421	187	140		327	112	89		201
30 " 34 "	64	49		113	156	104		260	443	356		799	326	239		565	203	131		334
35 " 39 "	96	93		189	221	159		380	548	486		1.034	450	334		784	318	191		509
40 " 44 "	131	118		249	276	199		475	675	601		1.276	488	373		861	370	273		643
45 " 49 "	164	132		296	309	265		574	717	644		1.361	558	398		956	423	292		715
50 " 54 "	165	158		323	386	266		652	873	724		1.597	599	458		1.057	455	323		778
55 " 59 "	189	163		352	442	336		778	988	883		1.871	739	530		1.269	557	355		912
60 " 64 "	125	75		200	356	234		590	746	488		1.234	486	299		785	355	226		581
65 " 69 "	61	50		111	168	132		300	304	295		599	233	167		400	155	127		282
70 " 74 "	30	29		59	90	76		166	155	126		281	90	73		163	90	69		159
75 " 79 "	20	11		31	53	40		93	101	79		180	43	49		92	48	41		89
80 " 84 "	7	8		15	21	26		47	38	33		71	17	24		41	28	19		47
85 " 89 "		3		3	7	13		20	15	16		31	7	10		17	4	13		17
90 Jahre und älter		1		1		4		4	2	4		6	5	1		6	3	6		9
insgesamt	1.101	931		2.032	2.616	1.932		4.548	5.956	5.005		10.961	4.303	3.146		7.449	3.158	2.170		5.328
Durchschnittsalter																				
in Jahren/insgesamt	50,4	50,2		50,3	51,2	52,0		51,6	49,9	49,8		49,9	49,2	49,3		49,2	50,1	50,8		50,4

*) Deszendendenbetriebe oder nicht eruierbares Alter des Betriebsinhabers.

M = männlich, W = weiblich, X = weitere, siehe www.wko.at/x

Aufgliederung der Spartenmitglieder (natürliche Personen) nach Alter und Geschlecht 2025

SPARTE TOURISMUS UND FREIZEITWIRTSCHAFT

aktive und ruhende Mitgliedschaften

Altersgruppen	Steiermark				Tirol				Vorarlberg				Wien				Österreich			
	m	w	x	insg.	m	w	x	insg.	m	w	x	insg.	m	w	x	insg.	m	w	x	insg.
unbestimmt *)																				
unter 15 Jahre																				
15 bis 19 Jahre	4	5		9	2	2		4	1			1	17	5		22	46	19		65
20 " 24 "	65	32		97	46	35		81	15	8		23	163	71		234	556	305		861
25 " 29 "	182	114		296	138	93		231	40	31		71	335	203		538	1.348	959		2.307
30 " 34 "	327	216		543	310	210		520	68	58		126	591	328		919	2.488	1.691		4.179
35 " 39 "	442	309		751	460	316		776	129	106		235	632	456		1.088	3.296	2.450		5.746
40 " 44 "	540	434		974	489	422		911	138	125		263	726	530		1.256	3.833	3.075		6.908
45 " 49 "	593	428		1.021	644	396		1.040	179	133		312	680	526		1.206	4.267	3.214		7.481
50 " 54 "	664	542		1.206	705	469		1.174	182	139		321	751	574		1.325	4.780	3.653		8.433
55 " 59 "	774	570		1.344	833	558		1.391	246	149		395	749	639		1.388	5.517	4.183		9.700
60 " 64 "	509	334		843	630	337		967	156	98		254	549	452		1.001	3.912	2.543		6.455
65 " 69 "	252	204		456	312	179		491	90	63		153	251	282		533	1.826	1.499		3.325
70 " 74 "	125	132		257	141	108		249	40	27		67	130	147		277	891	787		1.678
75 " 79 "	68	56		124	72	70		142	25	19		44	69	101		170	499	466		965
80 " 84 "	24	26		50	37	34		71	7	13		20	38	66		104	217	249		466
85 " 89 "	13	18		31	14	23		37	1	3		4	12	23		35	73	122		195
90 Jahre und älter	9	2		11	9	7		16	1	1		2	5	3		8	34	29		63
insgesamt	4.591	3.422		8.013	4.842	3.259		8.101	1.318	973		2.291	5.698	4.406		10.104	33.583	25.244		58.827
Durchschnittsalter																				
in Jahren/insgesamt	49,9	50,7		50,2	51,1	50,8		51,0	51,1	50,5		50,8	47,3	50,1		48,5	49,7	50,3		50,0

*) Deszendendenbetriebe oder nicht eruierbares Alter des Betriebsinhabers.

M = männlich, W = weiblich, X = weitere, siehe www.wko.at/x

Aufgliederung der Spartenmitglieder (natürliche Personen) nach Alter und Geschlecht 2025

SPARTE INFORMATION UND CONSULTING

aktive und ruhende Mitgliedschaften

Altersgruppen	Burgenland				Kärnten				Niederösterreich				Oberösterreich				Salzburg			
	m	w	x	insg.	m	w	x	insg.	m	w	x	insg.	m	w	x	insg.	m	w	x	insg.
unbestimmt *)																				
unter 15 Jahre																				
15 bis 19 Jahre	10	2		12	21	1		22	50	9		59	62	16		78	16	5		21
20 " 24 "	39	15		54	144	24		168	414	133		547	395	122		517	121	50		171
25 " 29 "	92	48		140	229	88		317	634	323		957	599	314		913	230	141		371
30 " 34 "	123	64		187	289	166		455	952	458		1.410	769	394		1.163	338	237		575
35 " 39 "	181	88		269	396	184		580	1.138	573		1.711	998	538		1.536	459	293		752
40 " 44 "	256	123		379	471	214		685	1.449	712		2.161	1.114	536		1.650	529	272		801
45 " 49 "	279	113		392	429	226		655	1.600	755		2.355	1.169	525		1.694	585	261		846
50 " 54 "	311	123		434	521	214		735	1.925	884		2.809	1.308	507		1.815	555	272		827
55 " 59 "	309	134		443	573	224		797	2.188	933		3.121	1.505	500		2.005	638	290		928
60 " 64 "	230	78		308	487	135		622	1.774	558		2.332	1.178	330		1.508	535	181		716
65 " 69 "	145	36		181	263	71		334	941	212		1.153	637	133		770	278	71		349
70 " 74 "	72	7		79	122	20		142	420	90		510	292	49		341	130	33		163
75 " 79 "	34	5		39	33	7		40	192	52		244	142	23		165	66	16		82
80 " 84 "	9	1		10	25	9		34	89	17		106	49	10		59	28	5		33
85 " 89 "	5			5	5	1		6	16	4		20	12	2		14	9	1		10
90 Jahre und älter					1			1	3	1		4	2			2	1	1		2
insgesamt	2.095	837		2.932	4.009	1.584		5.593	13.785	5.714		19.499	10.231	3.999		14.230	4.518	2.129		6.647
Durchschnittsalter																				
in Jahren/insgesamt	50,0	47,5		49,3	48,7	47,0		48,2	49,9	47,9		49,3	48,5	45,4		47,6	49,0	46,0		48,1

*) Deszendendenbetriebe oder nicht eruierbares Alter des Betriebsinhabers.

Nicht-binäre Personen werden aus Datenschutzgründen in Bundesländerauswertungen den männlichen Mitgliedern zugeordnet, wenn die Summe im Bundesland unter 3 liegt.

M = männlich, W = weiblich, X = weitere, siehe www.wko.at/x

Aufgliederung der Spartenmitglieder (natürliche Personen) nach Alter und Geschlecht 2025

SPARTE INFORMATION UND CONSULTING

aktive und ruhende Mitgliedschaften

Altersgruppen	Steiermark				Tirol				Vorarlberg				Wien				Österreich			
	m	w	x	insg.	m	w	x	insg.	m	w	x	insg.	m	w	x	insg.	m	w	x	insg.
unbestimmt *)																				
unter 15 Jahre																				
15 bis 19 Jahre	46	9		55	27	5		32	14	1		15	98	21		119	344	69		413
20 " 24 "	314	110		424	185	40		225	74	20		94	680	246		926	2.366	760		3.126
25 " 29 "	532	262		794	327	204		531	128	63		191	1.383	678		2.061	4.154	2.121		6.275
30 " 34 "	758	408		1.166	534	316		850	180	108		288	1.964	1.123		3.087	5.906	3.274	1	9.180
35 " 39 "	899	470		1.369	568	325		893	238	139		377	2.304	1.218		3.522	7.181	3.828		11.009
40 " 44 "	1.082	525		1.607	700	346		1.046	267	159		426	2.663	1.284		3.947	8.531	4.171		12.702
45 " 49 "	1.166	462		1.628	705	322		1.027	327	146		473	2.679	1.215		3.894	8.939	4.025		12.964
50 " 54 "	1.245	527		1.772	741	343		1.084	365	166		531	2.868	1.365		4.233	9.839	4.401		14.240
55 " 59 "	1.351	492		1.843	816	318		1.134	415	124		539	3.161	1.387		4.548	10.956	4.402		15.358
60 " 64 "	1.112	291		1.403	630	180		810	343	93		436	2.339	965		3.304	8.628	2.811		11.439
65 " 69 "	595	143		738	355	81		436	201	28		229	1.195	460		1.655	4.610	1.235		5.845
70 " 74 "	266	36		302	156	35		191	77	13		90	596	174		770	2.131	457		2.588
75 " 79 "	129	16		145	71	12		83	37	3		40	324	108		432	1.028	242		1.270
80 " 84 "	41	6		47	23	5		28	15			15	164	40		204	443	93		536
85 " 89 "	9	1		10	8	1		9	1			1	36	11		47	101	21		122
90 Jahre und älter	1			1	1			1	2			2	7	2		9	18	4		22
insgesamt	9.546	3.758		13.304	5.847	2.533		8.380	2.684	1.063		3.747	22.460	10.297		32.758	75.175	31.914	1	107.089
Durchschnittsalter																				
in Jahren/insgesamt	48,6	45,6		47,7	48,1	45,3		47,3	49,9	45,9		48,7	48,0	46,8		47,7	48,7	46,5	32,0	48,1

*) Deszendertenbetriebe oder nicht eruierbares Alter des Betriebsinhabers.

Nicht-binäre Personen werden aus Datenschutzgründen in Bundesländerauswertungen den männlichen Mitgliedern zugeordnet, wenn die Summe im Bundesland unter 3 liegt.

M = männlich, W = weiblich, X = weitere, siehe www.wko.at/x

Aufgliederung der Spartenmitglieder (natürliche Personen) nach Alter und Geschlecht 2025

SPARTE GEWERBE UND HANDWERK

aktive Mitgliedschaften

Altersgruppen	Burgenland				Kärnten				Niederösterreich				Oberösterreich				Salzburg			
	m	w	x	insg.	m	w	x	insg.	m	w	x	insg.	m	w	x	insg.	m	w	x	insg.
unbestimmt *)																				
unter 15 Jahre																				
15 bis 19 Jahre	3	7		10	24	8		32	45	32		77	38	24		62	16	8		24
20 " 24 "	81	64		145	194	170		364	547	353		900	441	312		753	143	127		270
25 " 29 "	169	155		324	436	352		788	1.103	922		2.025	1.004	883		1.887	439	377		816
30 " 34 "	289	342		631	694	622		1.316	1.933	1.839		3.772	1.746	1.656		3.402	744	637		1.381
35 " 39 "	415	530		945	926	861		1.787	2.408	2.744		5.152	1.972	2.287		4.259	869	830		1.699
40 " 44 "	533	696		1.229	1.035	1.038		2.073	2.758	3.506		6.264	2.169	2.711		4.880	989	941		1.930
45 " 49 "	550	916		1.466	1.028	1.160		2.188	2.781	4.263		7.044	2.030	2.991		5.021	945	958		1.903
50 " 54 "	603	1.194		1.797	1.107	1.327		2.434	3.109	5.553		8.662	2.247	3.305		5.552	982	1.064		2.046
55 " 59 "	627	1.269		1.896	1.133	1.470		2.603	3.482	6.631		10.113	2.407	3.681		6.088	1.100	1.193		2.293
60 " 64 "	345	780		1.125	739	936		1.675	2.137	4.321		6.458	1.481	2.385		3.866	675	764		1.439
65 " 69 "	147	352		499	313	470		783	993	1.962		2.955	662	1.070		1.732	267	359		626
70 " 74 "	74	145		219	155	163		318	398	614		1.012	279	349		628	130	121		251
75 " 79 "	37	25		62	73	58		131	179	163		342	102	88		190	61	41		102
80 " 84 "	4	2		6	24	14		38	63	17		80	34	20		54	20	11		31
85 " 89 "	4			4	5	5		10	28	6		34	10	6		16	10	6		16
90 Jahre und älter					3	1		4	3			3	3			3	1			1
insgesamt	3.881	6.477		10.358	7.889	8.655		16.544	21.967	32.926		54.893	16.625	21.768		38.393	7.391	7.437		14.828
Durchschnittsalter																				
in Jahren/insgesamt	48,0	50,5		49,6	47,3	48,9		48,1	47,8	50,6		49,5	46,6	48,6		47,8	47,0	48,0		47,5

*) Deszendendenbetriebe oder nicht eruierbares Alter des Betriebsinhabers.

M = männlich, W = weiblich, X = weitere, siehe www.wko.at/x

Aufgliederung der Spartenmitglieder (natürliche Personen) nach Alter und Geschlecht 2025

SPARTE GEWERBE UND HANDWERK

aktive Mitgliedschaften

Altersgruppen	Steiermark				Tirol				Vorarlberg				Wien				Österreich			
	m	w	x	insg.	m	w	x	insg.	m	w	x	insg.	m	w	x	insg.	m	w	x	insg.
unbestimmt *)																				
unter 15 Jahre																				
15 bis 19 Jahre	43	24		67	28	16		44	8	2		10	49	25		74	254	146		400
20 " 24 "	442	377		819	266	132		398	110	52		162	555	319	1	875	2.779	1.906	1	4.685
25 " 29 "	1.017	934		1.951	579	415		994	227	169		396	1.199	987	2	2.188	6.173	5.194	2	11.367
30 " 34 "	1.624	1.690		3.314	1.107	798		1.905	361	315		676	1.787	1.509		3.296	10.285	9.408		19.693
35 " 39 "	1.920	2.324		4.244	1.234	994		2.228	525	540		1.065	2.040	1.900	1	3.941	12.309	13.010	1	25.319
40 " 44 "	2.114	2.664		4.778	1.377	1.189		2.566	588	688		1.276	2.179	2.357	1	4.537	13.742	15.790	1	29.532
45 " 49 "	1.931	3.069		5.000	1.303	1.187		2.490	625	840		1.465	2.130	2.754		4.884	13.323	18.138		31.461
50 " 54 "	2.182	3.568		5.750	1.435	1.231		2.666	649	1.099		1.748	2.123	3.359		5.482	14.437	21.700		36.137
55 " 59 "	2.281	3.896		6.177	1.584	1.343		2.927	816	1.304		2.120	2.232	3.637	1	5.870	15.662	24.424	1	40.086
60 " 64 "	1.322	2.362		3.684	963	805		1.768	529	805		1.334	1.675	2.635		4.310	9.866	15.793		25.659
65 " 69 "	654	1.122		1.776	414	399		813	217	344		561	762	1.101		1.863	4.429	7.179		11.608
70 " 74 "	281	354		635	157	149		306	87	84		171	325	362		687	1.886	2.341		4.227
75 " 79 "	112	103		215	67	40		107	43	19		62	190	136		326	864	673		1.537
80 " 84 "	37	22		59	29	9		38	19	1		20	78	49		127	308	145		453
85 " 89 "	20	10		30	9	3		12	3			3	27	14		41	116	50		166
90 Jahre und älter	6			6	1	2		3					2	1		3	19	4		23
insgesamt	15.986	22.519		38.505	10.553	8.712		19.265	4.807	6.262		11.069	17.353	21.145	6	38.504	106.452	135.901	6	242.353
Durchschnittsalter																				
in Jahren/insgesamt	46,5	48,7		47,8	46,8	47,6		47,2	48,4	50,5		49,6	46,6	49,3	34,7	48,1	47,1	49,3	34,7	48,3

*) Deszendendenbetriebe oder nicht eruierbares Alter des Betriebsinhabers.

M = männlich, W = weiblich, X = weitere, siehe www.wko.at/x

Aufgliederung der Spartenmitglieder (natürliche Personen) nach Alter und Geschlecht 2025

SPARTE INDUSTRIE

aktive und ruhende Mitgliedschaften

	Burgenland				Kärnten				Niederösterreich				Oberösterreich				Salzburg			
Altersgruppen	m	w	x	insg.	m	w	x	insg.	m	w	x	insg.	m	w	x	insg.	m	w	x	insg.
unbestimmt *)																				
unter 15 Jahre																				
15 bis 19 Jahre																				
20 " 24 "					1			1	2			2	1			1				
25 " 29 "					5			5	7			7	13			13	2			2
30 " 34 "					6	1		7	15			15	13			13	7			7
35 " 39 "					6	1		7	16	2		18	22	2		24	13			13
40 " 44 "					10			10	24	3		27	23	1		24	5			5
45 " 49 "					4	1		5	27	3		30	29			29	9			9
50 " 54 "					12	1		13	18	1		19	25			25	6	1		7
55 " 59 "					14			14	27	5		32	29	4		33	15	2		17
60 " 64 "					7			7	13			13	25	4		29	3			3
65 " 69 "					7	1		8	7			7	8			8	3			3
70 " 74 "					1			1	2	1		3	7			7	1			1
75 " 79 "									4			4	1	1		2	1			1
80 " 84 "					1			1	2			2					1			1
85 " 89 "					1			1												
90 Jahre und älter																				
insgesamt	G	G		19	75	5		80	164	15		179	196	12		208	66	3		69
Durchschnittsalter																				
in Jahren/insgesamt	55,7	47,0		54,8	49,8	46,2		49,6	48,5	49,2		48,6	48,7	56,0		49,2	48,1	55,0		48,4

*) Deszendendenbetriebe oder nicht eruierbares Alter des Betriebsinhabers.

M = männlich, W = weiblich, X = weitere, siehe www.wko.at/x

Aufgliederung der Spartenmitglieder (natürliche Personen) nach Alter und Geschlecht 2025

SPARTE INDUSTRIE

aktive und ruhende Mitgliedschaften

Altersgruppen	Steiermark				Tirol				Vorarlberg				Wien				Österreich			
	m	w	x	insg.	m	w	x	insg.	m	w	x	insg.	m	w	x	insg.	m	w	x	insg.
unbestimmt *)																				
unter 15 Jahre																				
15 bis 19 Jahre																				
20 " 24 "	4			4	1			1									9			9
25 " 29 "	4	1		5	5			5	3			3					39	1		40
30 " 34 "	14			14	14			14	2			2					72	3		75
35 " 39 "	18	1		19	9			9	1	1		2					87	7		94
40 " 44 "	11	3		14	7			7	1			1					84	7		91
45 " 49 "	10			10	16	1		17	6	1		7					104	7		111
50 " 54 "	24	2		26	10			10	9	3		12					107	8		115
55 " 59 "	20	4		24	15	1		16	13	3		16					136	19		155
60 " 64 "	8	3		11	14	2		16	13	1		14					86	13		99
65 " 69 "	9	2		11	7	1		8	5			5					51	5		56
70 " 74 "	5			5	3			3	5			5					27	1		28
75 " 79 "					3			3	1			1					13	1		14
80 " 84 "	1			1	1			1									6			6
85 " 89 "																	1			1
90 Jahre und älter																				
insgesamt	128	16		144	105	5		110	59	9		68	G	G		17	822	72		894
Durchschnittsalter																				
in Jahren/insgesamt	48,2	52,4		48,7	49,8	59,4		50,3	55,8	51,9		55,3	60,2	53,4		58,2	49,7	51,8		49,9

*) Deszendendenbetriebe oder nicht eruierbares Alter des Betriebsinhabers.

M = männlich, W = weiblich, X = weitere, siehe www.wko.at/x

Aufgliederung der Spartenmitglieder (natürliche Personen) nach Alter und Geschlecht 2025

SPARTE HANDEL

aktive Mitgliedschaften

Altersgruppen	Burgenland				Kärnten				Niederösterreich				Oberösterreich				Salzburg			
	m	w	x	insg.	m	w	x	insg.	m	w	x	insg.	m	w	x	insg.	m	w	x	insg.
unbestimmt *)																				
unter 15 Jahre																				
15 bis 19 Jahre	10	4		14	53	4		57	98	20		118	79	12		91	24	1		25
20 " 24 "	94	20		114	185	55		240	553	165		718	492	162		654	163	41		204
25 " 29 "	129	71		200	252	127		379	785	446		1.231	783	418		1.201	228	152		380
30 " 34 "	174	118		292	397	274		671	1.310	917		2.227	1.107	874		1.981	308	315		623
35 " 39 "	228	214		442	406	386		792	1.455	1.141		2.596	1.286	1.037		2.323	405	384		789
40 " 44 "	299	245		544	477	391		868	1.713	1.314		3.027	1.339	1.017		2.356	430	399		829
45 " 49 "	271	217		488	513	405		918	1.794	1.141		2.935	1.389	826		2.215	469	365		834
50 " 54 "	374	201		575	624	331		955	2.130	1.184		3.314	1.609	786		2.395	526	288		814
55 " 59 "	364	250		614	683	403	1.086	1.086	2.412	1.316		3.728	1.777	860		2.637	628	332		960
60 " 64 "	245	137		382	492	297		789	1.556	876		2.432	1.163	598		1.761	476	270		746
65 " 69 "	114	60		174	242	140		382	747	463		1.210	528	329		857	199	130		329
70 " 74 "	46	27		73	149	76		225	362	202		564	259	154		413	112	67		179
75 " 79 "	30	10		40	74	30		104	221	143		364	131	72		203	73	29		102
80 " 84 "	7	3		10	20	12		32	83	44		127	42	32		74	30	15		45
85 " 89 "	6	1		7	6	8		14	21	18		39	15	10		25	7	2		9
90 Jahre und älter					1			1	4			4	1			1	1			2
insgesamt	2.391	1.578		3.969	4.574	2.939		7.513	15.244	9.390		24.634	12.000	7.187		19.187	4.079	2.791		6.870
Durchschnittsalter																				
in Jahren/insgesamt	48,0	47,5		47,8	48,2	47,9		48,1	48,1	47,8		48,0	47,0	46,2		46,7	48,6	47,0		47,9

*) Deszendendenbetriebe oder nicht eruierbares Alter des Betriebsinhabers.

M = männlich, W = weiblich, X = weitere, siehe www.wko.at/x

Aufgliederung der Spartenmitglieder (natürliche Personen) nach Alter und Geschlecht 2025

SPARTE HANDEL

aktive Mitgliedschaften

Altersgruppen	Steiermark				Tirol				Vorarlberg				Wien				Österreich			
	m	w	x	insg.	m	w	x	insg.	m	w	x	insg.	m	w	x	insg.	m	w	x	insg.
unbestimmt *)																				
unter 15 Jahre																				
15 bis 19 Jahre	48	12		60	53	11		64	16	5		21	84	29		113	465	98		563
20 " 24 "	383	133		516	210	65		275	99	35		134	636	191		827	2.815	867		3.682
25 " 29 "	560	327		887	307	207		514	147	100		247	928	369		1.297	4.119	2.217		6.336
30 " 34 "	836	666		1.502	458	372		830	203	176		379	1.163	600		1.763	5.956	4.312		10.268
35 " 39 "	1.007	900		1.907	520	445		965	265	239		504	1.273	762		2.035	6.845	5.508		12.353
40 " 44 "	1.149	883		2.032	629	433		1.062	323	235		558	1.314	822		2.136	7.673	5.739		13.412
45 " 49 "	1.160	850		2.010	633	393		1.026	331	202		533	1.260	738		1.998	7.820	5.137		12.957
50 " 54 "	1.299	828		2.127	684	358		1.042	404	194		598	1.280	778		2.058	8.930	4.948		13.878
55 " 59 "	1.443	805		2.248	877	430		1.307	419	208		627	1.424	844		2.268	10.027	5.448		15.475
60 " 64 "	929	488		1.417	581	291		872	318	149		467	1.168	540		1.708	6.928	3.646		10.574
65 " 69 "	485	275		760	258	154		412	156	64		220	586	306		892	3.315	1.921		5.236
70 " 74 "	242	147		389	129	73		202	73	35		108	322	182		504	1.694	963		2.657
75 " 79 "	125	75		200	77	39		116	38	14		52	173	117		290	942	529		1.471
80 " 84 "	40	26		66	33	14		47	14	4		18	102	61		163	371	211		582
85 " 89 "	16	11		27	9	8		17	2			2	37	25		62	119	83		202
90 Jahre und älter	5	1		6	2			2	1			1	7	6		13	22	8		30
insgesamt	9.727	6.427		16.154	5.460	3.293		8.753	2.809	1.660		4.469	11.757	6.370		18.127	68.041	41.635		109.676
Durchschnittsalter																				
in Jahren/insgesamt	47,6	46,8		47,3	48,0	46,7		47,5	48,6	46,3		47,7	46,5	47,7		46,9	47,6	47,1		47,4

*) Deszendendentenbetriebe oder nicht eruierbares Alter des Betriebsinhabers.

M = männlich, W = weiblich, X = weitere, siehe www.wko.at/x

Aufgliederung der Spartenmitglieder (natürliche Personen) nach Alter und Geschlecht 2025

SPARTE BANK UND VERSICHERUNG

aktive Mitgliedschaften

Altersgruppen	Burgenland				Kärnten				Niederösterreich				Oberösterreich				Salzburg			
	m	w	x	insg.	m	w	x	insg.	m	w	x	insg.	m	w	x	insg.	m	w	x	insg.
unbestimmt *)																				
unter 15 Jahre																				
15 bis 19 Jahre																				
20 " 24 "																				
25 " 29 "																				
30 " 34 "																				
35 " 39 "																				
40 " 44 "																				
45 " 49 "																				
50 " 54 "																				
55 " 59 "																				
60 " 64 "																				
65 " 69 "																				
70 " 74 "																				
75 " 79 "																				
80 " 84 "																				
85 " 89 "																				
90 Jahre und älter																				
insgesamt																				
Durchschnittsalter																				
in Jahren/insgesamt																				

Aus Gründen der statistischen Geheimhaltung werden diese Daten nicht veröffentlicht.

*) Deszendendenbetriebe oder nicht eruierbares Alter des Betriebsinhabers.

M = männlich, W = weiblich, X = weitere, siehe www.wko.at/x

Aufgliederung der Spartenmitglieder (natürliche Personen) nach Alter und Geschlecht 2025

SPARTE BANK UND VERSICHERUNG

aktive Mitgliedschaften

Altersgruppen	Steiermark				Tirol				Vorarlberg				Wien				Österreich			
	m	w	x	insg.	m	w	x	insg.	m	w	x	insg.	m	w	x	insg.	m	w	x	insg.
unbestimmt *)																				
unter 15 Jahre																				
15 bis 19 Jahre																				
20 " 24 "																				
25 " 29 "																				
30 " 34 "																				
35 " 39 "																				
40 " 44 "																				
45 " 49 "																				
50 " 54 "																				
55 " 59 "																				
60 " 64 "																		1		1
65 " 69 "																				
70 " 74 "																				
75 " 79 "																				
80 " 84 "																				
85 " 89 "																				
90 Jahre und älter																				
insgesamt																		1		1
Durchschnittsalter in Jahren/insgesamt																		64,0		64,0

*) Deszendendenbetriebe oder nicht eruierbares Alter des Betriebsinhabers.

M = männlich, W = weiblich, X = weitere, siehe www.wko.at/x

Aufgliederung der Spartenmitglieder (natürliche Personen) nach Alter und Geschlecht 2025

SPARTE TRANSPORT UND VERKEHR

aktive Mitgliedschaften

Altersgruppen	Burgenland				Kärnten				Niederösterreich				Oberösterreich				Salzburg			
	m	w	x	insg.	m	w	x	insg.	m	w	x	insg.	m	w	x	insg.	m	w	x	insg.
unbestimmt *)																				
unter 15 Jahre																				
15 bis 19 Jahre	1			1	4			4	10	2		12	11	1		12	1			1
20 " 24 "	22			22	43	4		47	136	16		152	106	6		112	52	6		58
25 " 29 "	39	3		42	81	8		89	209	24		233	285	27		312	137	9		146
30 " 34 "	39	6		45	110	10		120	313	49		362	338	26		364	179	14		193
35 " 39 "	46	10		56	146	18		164	397	68		465	379	39		418	191	25		216
40 " 44 "	53	9		62	149	18		167	424	64		488	326	50		376	203	18		221
45 " 49 "	59	8		67	141	33		174	384	73		457	265	45		310	192	25		217
50 " 54 "	59	14		73	158	23		181	415	60		475	290	44		334	186	23		209
55 " 59 "	64	16		80	140	21		161	411	81		492	304	58		362	220	28		248
60 " 64 "	43	11		54	95	10		105	245	37		282	192	35		227	144	17		161
65 " 69 "	14	2		16	45	5		50	105	19		124	77	17		94	67	5		72
70 " 74 "	11	1		12	27	3		30	43	9		52	30	2		32	26	6		32
75 " 79 "	1	1		2	11	1		12	22	5		27	15	5		20	16	4		20
80 " 84 "	2			2	4			4	7	2		9	7			7	4	2		6
85 " 89 "		1		1	2			2	3			3	5			5	3	1		4
90 Jahre und älter					1			1												
insgesamt	453	82		535	1.157	154		1.311	3.124	509		3.633	2.630	355		2.985	1.621	183		1.804
Durchschnittsalter																				
in Jahren/insgesamt	46,0	49,8		46,6	46,3	47,1		46,4	45,5	46,7		45,7	43,7	47,2		44,2	45,9	48,4		46,2

*) Deszendendenbetriebe oder nicht eruierbares Alter des Betriebsinhabers.

M = männlich, W = weiblich, X = weitere, siehe www.wko.at/x

Aufgliederung der Spartenmitglieder (natürliche Personen) nach Alter und Geschlecht 2025

SPARTE TRANSPORT UND VERKEHR

aktive Mitgliedschaften

Altersgruppen	Steiermark				Tirol				Vorarlberg				Wien				Österreich			
	m	w	x	insg.	m	w	x	insg.	m	w	x	insg.	m	w	x	insg.	m	w	x	insg.
unbestimmt *)																				
unter 15 Jahre																				
15 bis 19 Jahre	6	1		7	6	1		7	3			3	25	9		34	67	14		81
20 " 24 "	128	5		133	46	3		49	21	2		23	251	30		281	805	72		877
25 " 29 "	259	19		278	106	16		122	26	2		28	510	43		553	1.652	151		1.803
30 " 34 "	298	28		326	199	24		223	72	6		78	613	67		680	2.161	230		2.391
35 " 39 "	260	48		308	243	35		278	82	11		93	708	77		785	2.452	331		2.783
40 " 44 "	276	25		301	226	34		260	83	13		96	615	57		672	2.355	288		2.643
45 " 49 "	287	37		324	219	36		255	73	17		90	573	68		641	2.193	342		2.535
50 " 54 "	270	36		306	248	32		280	84	16		100	493	48		541	2.203	296		2.499
55 " 59 "	310	45		355	277	40		317	73	9		82	480	49		529	2.279	347		2.626
60 " 64 "	188	33		221	157	19		176	40	8		48	392	19		411	1.496	189		1.685
65 " 69 "	70	14		84	72	14		86	18	2		20	224	12		236	692	90		782
70 " 74 "	35	10		45	37	4		41	9	2		11	106	7		113	324	44		368
75 " 79 "	15	9		24	14	7		21	4	1		5	45	6		51	143	39		182
80 " 84 "	10	3		13	4	4		8	2	1		3	19	2		21	59	14		73
85 " 89 "	6	2		8	2	2		4					7	2		9	28	8		36
90 Jahre und älter	1	2		3	1			1									3	2		5
insgesamt	2.419	317		2.736	1.857	271		2.128	590	90		680	5.061	496		5.557	18.912	2.457		21.369
Durchschnittsalter																				
in Jahren/insgesamt	44,4	49,1		44,9	46,8	48,2		46,9	45,4	48,0		45,7	44,2	42,6		44,1	45,0	46,7		45,2

*) Deszendendenbetriebe oder nicht eruierbares Alter des Betriebsinhabers.

M = männlich, W = weiblich, X = weitere, siehe www.wko.at/x

Aufgliederung der Spartenmitglieder (natürliche Personen) nach Alter und Geschlecht 2025

SPARTE TOURISMUS UND FREIZEITWIRTSCHAFT

aktive Mitgliedschaften

Altersgruppen	Burgenland				Kärnten				Niederösterreich				Oberösterreich				Salzburg			
	m	w	x	insg.	m	w	x	insg.	m	w	x	insg.	m	w	x	insg.	m	w	x	insg.
unbestimmt *)																				
unter 15 Jahre																				
15 bis 19 Jahre	1			1	4	1		5	9	5		14	5	1		6	2			2
20 " 24 "	12	10		22	26	12		38	102	58		160	57	46		103	32	14		46
25 " 29 "	27	23		50	85	50		135	195	161		356	167	125		292	97	73		170
30 " 34 "	55	40		95	135	91		226	366	276		642	287	209		496	165	100		265
35 " 39 "	77	72		149	188	132		320	456	385		841	390	262		652	271	165		436
40 " 44 "	116	90		206	237	164		401	563	472		1.035	430	322		752	315	224		539
45 " 49 "	130	96		226	260	215		475	569	506		1.075	469	318		787	352	258		610
50 " 54 "	134	123		257	317	224		541	673	530		1.203	495	377		872	387	283		670
55 " 59 "	157	123		280	363	283		646	812	641		1.453	607	422		1.029	475	289		764
60 " 64 "	86	53		139	273	176		449	498	290		788	370	207		577	276	184		460
65 " 69 "	36	31		67	108	95		203	170	177		347	149	114		263	111	89		200
70 " 74 "	18	19		37	55	48		103	88	71		159	59	43		102	48	48		96
75 " 79 "	14	6		20	30	22		52	50	39		89	20	32		52	23	20		43
80 " 84 "	4	3		7	14	13		27	24	15		39	6	11		17	17	14		31
85 " 89 "		2		2		7		7	8	7		15	3	6		9	2	4		6
90 Jahre und älter		1		1		4		4		3		3	2	1		3	2	3		5
insgesamt	867	692		1.559	2.095	1.537		3.632	4.583	3.636		8.219	3.516	2.496		6.012	2.575	1.768		4.343
Durchschnittsalter																				
in Jahren/insgesamt	49,5	49,5		49,5	50,2	51,2		50,6	48,7	48,6		48,6	48,2	48,3		48,3	49,4	50,1		49,7

*) Deszendendenbetriebe oder nicht eruierbares Alter des Betriebsinhabers.

M = männlich, W = weiblich, X = weitere, siehe www.wko.at/x

Aufgliederung der Spartenmitglieder (natürliche Personen) nach Alter und Geschlecht 2025

SPARTE TOURISMUS UND FREIZEITWIRTSCHAFT

aktive Mitgliedschaften

Altersgruppen	Steiermark				Tirol				Vorarlberg				Wien				Österreich			
	m	w	x	insg.	m	w	x	insg.	m	w	x	insg.	m	w	x	insg.	m	w	x	insg.
unbestimmt *)																				
unter 15 Jahre																				
15 bis 19 Jahre	4	5		9	2	1		3					17	4		21	44	17		61
20 " 24 "	61	29		90	35	28		63	14	8		22	146	63		209	485	268		753
25 " 29 "	159	101		260	116	77		193	35	30		65	292	183		475	1.173	823		1.996
30 " 34 "	292	186		478	280	182		462	59	51		110	512	272		784	2.151	1.407		3.558
35 " 39 "	390	266		656	418	274		692	121	100		221	543	377		920	2.854	2.033		4.887
40 " 44 "	468	358		826	435	381		816	125	111		236	611	422		1.033	3.300	2.544		5.844
45 " 49 "	495	357		852	562	339		901	169	119		288	566	426		992	3.572	2.634		6.206
50 " 54 "	569	470		1.039	632	401		1.033	168	126		294	634	445		1.079	4.009	2.979		6.988
55 " 59 "	630	469		1.099	744	481		1.225	218	134		352	614	498		1.112	4.620	3.340		7.960
60 " 64 "	385	262		647	527	285		812	136	85		221	418	352		770	2.969	1.894		4.863
65 " 69 "	160	147		307	243	148		391	71	47		118	194	209		403	1.242	1.057		2.299
70 " 74 "	77	91		168	106	85		191	35	25		60	92	111		203	578	541		1.119
75 " 79 "	47	43		90	45	47		92	22	15		37	47	69		116	298	293		591
80 " 84 "	17	16		33	23	25		48	7	11		18	20	38		58	132	146		278
85 " 89 "	8	8		16	10	14		24		2		2	6	11		17	37	61		98
90 Jahre und älter	3	1		4	6	5		11	1			1	2	1		3	16	19		35
insgesamt	3.765	2.809		6.574	4.184	2.773		6.957	1.181	864		2.045	4.714	3.481		8.195	27.480	20.056		47.536
Durchschnittsalter																				
in Jahren/insgesamt	48,9	50,0		49,4	50,6	50,4		50,5	50,8	50,0		50,5	46,6	49,3		47,7	48,9	49,5		49,2

*) Deszendendenbetriebe oder nicht eruierbares Alter des Betriebsinhabers.

M = männlich, W = weiblich, X = weitere, siehe www.wko.at/x

Aufgliederung der Spartenmitglieder (natürliche Personen) nach Alter und Geschlecht 2025

SPARTE INFORMATION UND CONSULTING

aktive Mitgliedschaften

Altersgruppen	Burgenland				Kärnten				Niederösterreich				Oberösterreich				Salzburg			
	m	w	x	insg.	m	w	x	insg.	m	w	x	insg.	m	w	x	insg.	m	w	x	insg.
unbestimmt *)																				
unter 15 Jahre																				
15 bis 19 Jahre	8	2		10	20	1		21	46	9		55	59	16		75	16	4		20
20 " 24 "	36	14		50	129	22		151	374	120		494	361	114		475	104	46		150
25 " 29 "	81	39		120	197	76		273	560	279		839	514	258		772	202	122		324
30 " 34 "	106	48		154	255	148		403	827	367		1.194	669	328		997	286	194		480
35 " 39 "	149	64		213	332	152		484	977	459		1.436	843	451		1.294	378	250		628
40 " 44 "	212	88		300	396	174		570	1.191	555		1.746	904	432		1.336	432	209		641
45 " 49 "	225	86		311	344	180		524	1.283	558		1.841	900	393		1.293	475	210		685
50 " 54 "	234	88		322	420	167		587	1.460	643		2.103	962	373		1.335	446	196		642
55 " 59 "	238	99		337	434	160		594	1.670	632		2.302	1.122	397		1.519	486	210		696
60 " 64 "	169	61		230	352	102		454	1.244	405		1.649	811	264		1.075	378	141		519
65 " 69 "	101	30		131	196	54		250	643	156		799	442	99		541	185	53		238
70 " 74 "	55	5		60	87	15		102	278	59		337	200	41		241	82	23		105
75 " 79 "	22	4		26	17	7		24	110	37		147	94	13		107	37	8		45
80 " 84 "	2	1		3	18	5		23	39	11		50	28	7		35	17	4		21
85 " 89 "	3			3	1			1	5	2		7	5	2		7	2			2
90 Jahre und älter					1			1	1			1	1			1				
insgesamt	1.641	629		2.270	3.199	1.263		4.462	10.708	4.292		15.000	7.915	3.188		11.103	3.526	1.670		5.196
Durchschnittsalter																				
in Jahren/insgesamt	49,1	47,4		48,7	47,7	46,3		47,3	48,6	47,1		48,2	47,3	44,9		46,6	47,9	45,2		47,0

*) Deszendendenbetriebe oder nicht eruierbares Alter des Betriebsinhabers.

M = männlich, W = weiblich, X = weitere, siehe www.wko.at/x

Aufgliederung der Spartenmitglieder (natürliche Personen) nach Alter und Geschlecht 2025

SPARTE INFORMATION UND CONSULTING

aktive Mitgliedschaften

Altersgruppen	Steiermark				Tirol				Vorarlberg				Wien				Österreich			
	m	w	x	insg.	m	w	x	insg.	m	w	x	insg.	m	w	x	insg.	m	w	x	insg.
unbestimmt *)																				
unter 15 Jahre																				
15 bis 19 Jahre	44	9		53	27	5		32	12	1		13	91	19		110	323	66		389
20 " 24 "	289	105		394	167	38		205	68	19		87	608	217		825	2.136	695		2.831
25 " 29 "	478	233		711	293	178		471	111	57		168	1.211	594		1.805	3.647	1.836		5.483
30 " 34 "	656	332		988	473	257		730	156	88		244	1.687	937		2.624	5.114	2.699	1	7.813
35 " 39 "	761	390		1.151	489	255		744	209	109		318	1.903	952		2.855	6.041	3.082		9.123
40 " 44 "	877	412		1.289	602	278		880	230	127		357	2.108	1.011		3.119	6.952	3.286		10.238
45 " 49 "	906	334		1.240	567	262		829	249	111		360	2.016	895		2.911	6.965	3.029		9.994
50 " 54 "	941	361		1.302	592	238		830	268	124		392	2.037	961		2.998	7.360	3.151		10.511
55 " 59 "	1.028	334		1.362	609	240		849	292	97		389	2.214	949		3.163	8.093	3.118		11.211
60 " 64 "	791	215		1.006	462	122		584	239	67		306	1.603	650		2.253	6.049	2.027		8.076
65 " 69 "	425	106		531	261	63		324	143	18		161	780	318		1.098	3.176	897		4.073
70 " 74 "	182	26		208	108	21		129	54	10		64	379	109		488	1.425	309		1.734
75 " 79 "	73	11		84	42	9		51	22	2		24	165	67		232	582	158		740
80 " 84 "	29	6		35	15	3		18	10			10	76	23		99	234	60		294
85 " 89 "	4			4	7			7					14	8		22	41	12		53
90 Jahre und älter	1			1	1			1	2			2	2	2		4	9	2		11
insgesamt	7.485	2.874		10.359	4.715	1.969		6.684	2.065	830		2.895	16.893	7.712		24.606	58.147	24.427	1	82.574
Durchschnittsalter																				
in Jahren/insgesamt	47,4	44,6		46,7	47,0	44,5		46,3	48,6	45,3		47,7	46,6	45,7		46,3	47,5	45,6	32,0	46,9

*) Deszendendenbetriebe oder nicht eruierbares Alter des Betriebsinhabers.

M = männlich, W = weiblich, X = weitere, siehe www.wko.at/x

STATISTIK DER FACHGRUPPENMITGLIEDER

31. Dezember 2025

Methodische Bemerkungen zur Statistik der Fachgruppenmitglieder

Mitglieder einer Fachgruppe sind alle physischen und juristischen Personen*, die Berechtigungen (Stamm- und Filialberechtigungen) im Wirkungsbereich dieser Fachgruppe besitzen.

Bei der Fachgruppe einer Wirtschaftskammer kann auch vom Inhaber mehrerer einschlägiger Berechtigungen nur **eine** Mitgliedschaft erworben werden, wobei es für diese Mitgliedschaft irrelevant ist, ob und in welchem Umfang die Ausübung der Berechtigungen erfolgt. Werden jedoch innerhalb derselben Fachgruppe Berechtigungen in mehreren Bundesländern ausgeübt, so bedingt dies in **jeder zuständigen** Wirtschaftskammer eine gesonderte Fachgruppenmitgliedschaft.

Fällt eine Berechtigung in den Wirkungsbereich mehrerer Fachgruppen, so ergibt sich auf Grund dieser **einen** Berechtigung die Mitgliedschaft bei **allen einschlägigen** Fachgruppen; dies ist insbesondere in der Sparte Handel häufig der Fall.

Jeder Fachgruppe entspricht auf Bundesebene grundsätzlich ein Fachverband; in einigen Fällen sind jedoch mehrere Fachgruppen in einem Fachverband zusammengefasst. Nicht immer wurden Fachgruppen (als eigene Körperschaften öffentlichen Rechts) errichtet; es gibt auch sogenannte Fachvertretungen. Dort, wo von der Errichtung einer Fachgruppe abgesehen wurde, obliegt die Vertretung der einschlägigen fachlichen Interessen dem gleichrangigen Fachverband, der sich in dem betreffenden Bundesland eigener Organe (Fachvertreter) bedient. Statistisch wird zwischen Fachgruppen und Fachvertretungen jedoch nicht unterschieden. Desgleichen wird auch in dieser Statistik nicht zwischen Fachgruppen und Fachverbänden unterschieden.

In der Statistik der Fachgruppenmitglieder wird neben dem Mitgliederstand auch die Mitgliederbewegung erfasst. Es handelt sich hierbei um eine Gegenüberstellung der Anzahl der Zugänge an Mitgliedern (Zugang = effektiver Übergang vom Nichtmitglied zum Mitglied) und der Anzahl der Abgänge an Mitgliedern (Abgang = effektiver Übergang vom Mitglied zum Nichtmitglied). Die starken Zuwächse im Fachverband „Personenberatung und Personenbetreuung“ und damit auch in der Sparte „Gewerbe und Handwerk“ sind vor dem Hintergrund der Implementierung des Berufszweiges „Personenbetreuer“ in die Wirtschaftskammerorganisation zu sehen und entsprechend zu interpretieren.

* Mit Inkrafttreten des Unternehmensgesetzbuches können Eingetragene Erwerbsgesellschaften wie die Offene Erwerbsgesellschaft (OEG) oder die Kommandit-Erwerbsgesellschaft (KEG) ab dem 1. Jänner 2007 nicht mehr gegründet werden. Ab diesem Zeitpunkt können unabhängig von den jährlichen Umsätzen nur mehr die Offene Gesellschaft (OG) bzw die Kommanditgesellschaft (KG) gegründet werden.

Vor dem 1. Jänner 2007 eingetragene OEG oder KEG gelten ab dem 1. Jänner 2007 als Offene Gesellschaften (OG) bzw Kommanditgesellschaften (KG). Diese haben bis zum 1. Jänner 2010 ihrer Firma den neuen Rechtsformzusatz „OG“ bzw „KG“ beizufügen und die Änderung bis zu diesem Zeitpunkt zur Eintragung ins Firmenbuch anzumelden.

Spartensummen der Fachgruppen- und Fachverbandsmitglieder

31. Dezember 2025

Absolute Werte

FACHGRUPPENMITGLIEDER

SPARTE	B	K	NÖ	OÖ	S	ST	T	V	W	ÖSTERREICH
Gewerbe und Handwerk	17.372	26.919	90.053	64.729	25.576	61.406	31.234	17.081	68.713	403.083
Industrie	165	451	1.238	1.311	414	1.003	520	389	591	6.082
Handel	7.246	13.366	51.754	37.893	14.138	29.338	18.148	8.245	41.534	221.662
Bank und Versicherung	32	57	94	142	80	91	79	60	168	803
Transport und Verkehr	1.250	2.781	8.614	6.896	4.192	5.947	4.899	1.627	11.542	47.748
Tourismus und Freizeitwirtschaft	3.273	7.242	16.601	11.704	9.377	12.647	13.257	3.994	17.976	96.071
Information und Consulting	4.215	8.480	27.958	22.297	10.571	19.860	13.350	5.557	52.810	165.098
INSGESAMT	33.553	59.296	196.312	144.972	64.348	130.292	81.487	36.953	193.334	940.547

davon

RUHENDE MITGLIEDSCHAFTEN

SPARTE	B	K	NÖ	OÖ	S	ST	T	V	W	ÖSTERREICH
Gewerbe und Handwerk	3.755	4.238	16.085	10.468	4.027	10.193	3.865	2.327	11.806	66.764
Industrie	4	34	89	71	23	47	31	22	35	356
Handel	904	1.780	8.050	5.143	1.942	3.347	1.936	948	5.905	29.955
Bank und Versicherung										
Transport und Verkehr	146	386	1.459	1.214	634	723	516	146	2.179	7.403
Tourismus und Freizeitwirtschaft	589	1.212	3.345	1.766	1.281	1.770	1.509	319	2.396	14.187
Information und Consulting	754	1.334	5.078	3.698	1.746	3.404	2.018	971	9.429	28.432
INSGESAMT	6.152	8.984	34.106	22.360	9.653	19.484	9.875	4.733	31.750	147.097

Spartensummen der Fachgruppen- und Fachverbandsmitglieder

31. Dezember 2025

Gliederungs- und Verhältniszahlen

FACHGRUPPENMITGLIEDER

(Aufgliederung nach Bundesländern in Prozent)

SPARTE	B	K	NÖ	OÖ	S	ST	T	V	W	ÖSTERREICH
Gewerbe und Handwerk	4,3	6,7	22,3	16,1	6,3	15,2	7,7	4,2	17,0	100,0
Industrie	2,7	7,4	20,4	21,6	6,8	16,5	8,5	6,4	9,7	100,0
Handel	3,3	6,0	23,3	17,1	6,4	13,2	8,2	3,7	18,7	100,0
Bank und Versicherung	4,0	7,1	11,7	17,7	10,0	11,3	9,8	7,5	20,9	100,0
Transport und Verkehr	2,6	5,8	18,0	14,4	8,8	12,5	10,3	3,4	24,2	100,0
Tourismus und Freizeitwirtschaft	3,4	7,5	17,3	12,2	9,8	13,2	13,8	4,2	18,7	100,0
Information und Consulting	2,6	5,1	16,9	13,5	6,4	12,0	8,1	3,4	32,0	100,0
INSGESAMT	3,6	6,3	20,9	15,4	6,8	13,9	8,7	3,9	20,6	100,0

davon

RUHENDE MITGLIEDSCHAFTEN (Anteile in %)

SPARTE	B	K	NÖ	OÖ	S	ST	T	V	W	ÖSTERREICH
Gewerbe und Handwerk	21,6	15,7	17,9	16,2	15,7	16,6	12,4	13,6	17,2	16,6
Industrie	2,4	7,5	7,2	5,4	5,6	4,7	6,0	5,7	5,9	5,9
Handel	12,5	13,3	15,6	13,6	13,7	11,4	10,7	11,5	14,2	13,5
Bank und Versicherung	0,0	0,0	0,0	0,0	0,0	0,0	0,0	0,0	0,0	0,0
Transport und Verkehr	11,7	13,9	16,9	17,6	15,1	12,2	10,5	9,0	18,9	15,5
Tourismus und Freizeitwirtschaft	18,0	16,7	20,1	15,1	13,7	14,0	11,4	8,0	13,3	14,8
Information und Consulting	17,9	15,7	18,2	16,6	16,5	17,1	15,1	17,5	17,9	17,2
INSGESAMT	18,3	15,2	17,4	15,4	15,0	15,0	12,1	12,8	16,4	15,6

Spartensummen der aktiven Fachgruppen- und Fachverbandsmitglieder

31. Dezember 2025

Absolute Werte

AKTIVE FACHGRUPPENMITGLIEDER

SPARTE	B	K	NÖ	OÖ	S	ST	T	V	W	ÖSTERREICH
Gewerbe und Handwerk	13.617	22.681	73.968	54.261	21.549	51.213	27.369	14.754	56.907	336.319
Industrie	161	417	1.149	1.240	391	956	489	367	556	5.726
Handel	6.342	11.586	43.704	32.750	12.196	25.991	16.212	7.297	35.629	191.707
Bank und Versicherung	32	57	94	142	80	91	79	60	168	803
Transport und Verkehr	1.104	2.395	7.155	5.682	3.558	5.224	4.383	1.481	9.363	40.345
Tourismus und Freizeitwirtschaft	2.684	6.030	13.256	9.938	8.096	10.877	11.748	3.675	15.580	81.884
Information und Consulting	3.461	7.146	22.880	18.599	8.825	16.456	11.332	4.586	43.381	136.666
INSGESAMT	27.401	50.312	162.206	122.612	54.695	110.808	71.612	32.220	161.584	793.450

Spartensummen der Fachgruppen- und Fachverbandsmitglieder

31. Dezember 2025

31. Dezember 2024

Absolute Werte und Veränderungen in Prozent

Sparte		B		K		NÖ		OÖ		S		ST		T		V		W		Österreich	
		abs.	%	abs.	%	abs.	%	abs.	%	abs.	%	abs.	%	abs.	%	abs.	%	abs.	%	abs.	%
G	2025	17.372	+ 1,6	26.919	+ 4,0	90.053	+ 2,0	64.729	+ 2,1	25.576	+ 1,9	61.406	+ 1,3	31.234	+ 1,6	17.081	+ 1,6	68.713	+ 1,7	403.083	+ 1,9
	2024	17.099		25.879		88.269		63.403		25.102		60.627		30.741		16.805		67.549		395.474	
I	2025	165	- 2,4	451	+ 0,7	1.238	- 1,0	1.311	- 1,6	414	+ 2,5	1.003	+ 0,4	520	+ 0,8	389	- 2,0	591	- 1,7	6.082	- 0,6
	2024	169		448		1.251		1.332		404		999		516		397		601		6.117	
H	2025	7.246	+ 0,6	13.366	+ 0,7	51.754	- 0,1	37.893	+ 1,4	14.138	- 0,3	29.338	- 0,0	18.148	+ 1,1	8.245	+ 0,8	41.534	+ 0,5	221.662	+ 0,5
	2024	7.200		13.274		51.798		37.362		14.187		29.350		17.942		8.183		41.345		220.641	
BV	2025	32	- 3,0	57	- 1,7	94	- 2,1	142	- 0,7	80	- 5,9	91	- 1,1	79	- 2,5	60	- 1,6	168	- 0,6	803	- 1,8
	2024	33		58		96		143		85		92		81		61		169		818	
TV	2025	1.250	+ 2,7	2.781	+ 3,0	8.614	+ 2,6	6.896	+ 3,7	4.192	+ 0,6	5.947	+ 1,6	4.899	+ 2,0	1.627	+ 3,1	11.542	+ 3,7	47.748	+ 2,7
	2024	1.217		2.700		8.398		6.648		4.167		5.853		4.805		1.578		11.132		46.498	
TF	2025	3.273	+ 0,1	7.242	+ 1,2	16.601	+ 0,5	11.704	+ 0,9	9.377	+ 0,9	12.647	+ 0,9	13.257	+ 2,0	3.994	+ 4,8	17.976	+ 2,4	96.071	+ 1,4
	2024	3.270		7.155		16.524		11.601		9.293		12.535		13.003		3.810		17.562		94.753	
IC	2025	4.215	+ 2,4	8.480	+ 3,0	27.958	+ 2,7	22.297	+ 3,4	10.571	+ 2,7	19.860	+ 2,1	13.350	+ 2,7	5.557	+ 2,3	52.810	+ 3,2	165.098	+ 2,9
	2024	4.115		8.236		27.231		21.568		10.295		19.445		12.998		5.432		51.195		160.515	
S	2025	33.553	+ 1,4	59.296	+ 2,7	196.312	+ 1,4	144.972	+ 2,1	64.348	+ 1,3	130.292	+ 1,1	81.487	+ 1,7	36.953	+ 1,9	193.334	+ 2,0	940.547	+ 1,7
	2024	33.103		57.750		193.567		142.057		63.533		128.901		80.086		36.266		189.553		924.816	

Fachgruppenmitglieder - Sparte Gewerbe und Handwerk 2025

Fachgruppe*		B	K	NÖ	OÖ	S	St	T	V	W	Ö	davon ruhend
101	Bau	917	1.755	4.153	3.011	1.647	3.037	2.172	878	2.659	20.229	2.912
103	Dachdecker, Glaser und Spengler	156	209	787	516	243	431	393	182	415	3.332	235
104	Hafner, Platten- und Fliesenleger und Keramiker	138	212	452	391	220	356	354	81	274	2.478	178
105	Maler und Tapezierer	317	512	1.300	1.208	602	921	745	336	1.135	7.076	665
106	Bauhilfsgewerbe	477	582	2.807	2.279	865	1.760	1.094	476	2.189	12.529	1.767
107	Holzbau	114	265	491	436	274	392	382	152	54	2.560	236
108	Tischler und Holzgestalter	373	841	2.138	2.246	940	1.672	1.230	550	1.216	11.206	1.141
110	Metalltechniker	377	1.052	2.364	2.821	917	1.759	1.106	493	1.018	11.907	1.167
111	Sanitär-, Heizungs- und Lüftungstechniker	333	520	1.652	1.154	557	1.039	665	299	1.534	7.753	648
112	Elektro-, Gebäude-, Alarm- und Kommunikationstechniker	583	1.058	3.722	2.707	1.231	2.373	1.318	621	2.962	16.575	2.245
113	Kunststoffverarbeiter	24	56	191	221	51	101	51	56	60	811	58
114	Mechatroniker	304	584	2.043	1.909	642	1.368	873	581	1.656	9.960	1.093
115	Fahrzeugtechnik	371	725	2.550	1.670	769	1.576	908	438	804	9.811	693
116	Kunsthandwerke	478	1.028	2.721	2.483	1.166	2.090	1.130	508	1.470	13.074	1.692
117	Mode und Bekleidungstechnik	197	428	1.342	1.202	515	812	691	341	1.271	6.799	750
118	Gesundheitsberufe	88	157	460	369	210	323	265	111	579	2.562	124
119	Lebensmittelgewerbe	372	544	1.609	1.413	612	1.065	567	300	859	7.341	746
120	Fußpfleger, Kosmetiker und Masseur	1.128	1.948	5.496	5.206	2.111	3.922	2.286	895	4.862	27.854	3.789
121	Gärtner und Floristen	241	315	1.942	1.177	348	858	361	235	1.047	6.524	806
122	Berufsfotografie	323	661	2.068	1.968	816	1.592	1.067	401	2.938	11.834	1.244
123	Chemische Gewerbe u. Denkmal-, Fassaden- u. Gebäudereiniger	846	1.703	4.123	2.026	1.441	2.312	2.263	723	5.088	20.525	2.602
124	Friseure	430	784	2.046	1.802	805	1.702	900	523	2.059	11.051	636

	Fachgruppe*	B	K	NÖ	OÖ	S	St	T	V	W	Ö	davon ruhend
125	Rauchfangkehrer und Bestatter	80	68	293	225	59	154	91	43	127	1.140	55
126	Gewerbliche Dienstleister	1.121	2.549	6.963	4.482	1.986	4.999	2.853	1.225	8.288	34.466	5.622
127	Personenberatung und Personenbetreuung	5.975	5.350	24.704	12.697	3.431	17.659	4.088	4.841	13.289	92.034	24.788
128	Persönliche Dienstleister	1.431	2.697	10.531	8.319	2.649	6.305	2.831	1.537	7.383	43.683	9.879
129	Film- und Musikwirtschaft	163	316	1.090	777	468	828	542	255	3.439	7.878	992
199	Gewerbe und Handwerk - noch nicht zugeordnete Fachgruppe	15		15	14	1		8		38	91	1
INSGESAMT		17.372	26.919	90.053	64.729	25.576	61.406	31.234	17.081	68.713	403.083	66.764

* Bundesländerspezifische Aufgliederungen der Fachgruppen siehe Anhang 2

Fachgruppenmitglieder - Sparte Industrie 2025

Fachgruppe*	B	K	NÖ	OÖ	S	St	T	V	W	Ö	davon ruhend
201 Bergwerke und Stahl		16	9	21	25	35	25		2	133	5
202 Mineralölindustrie		1	7	2	2	2	1		16	31	2
203 Stein- und keramische Industrie	16	32	86	89	16	67	28	7	16	357	13
204 Glasindustrie	2	4	16	8	2	5	3	2	2	44	1
205 Chemische Industrie	16	35	118	133	22	80	40	20	69	533	20
206 Papierindustrie		1	7	10	1	7	1	2	5	34	2
207 Industr. Hersteller von Produkten aus Papier und Karton	5	7	24	17	4	18	7	10	23	115	4
209 Bauindustrie	8	11	16	24	13	14	9	5	26	126	
210 Holzindustrie	27	143	284	346	145	263	174	59	19	1.460	204
211 Nahrungs- u. Genussmittelindustrie (Lebensmittelindustrie)	27	42	153	117	42	73	52	29	71	606	34
212 Textil-, Bekleidungs-, Schuh- und Lederindustrie	8	15	37	59	20	30	27	116	22	334	20
213 Gas- und Wärmeversorgungsunternehmen	15	27	69	65	34	73	37	31	81	432	4
215 NE-Metallindustrie		4	20	9	3	6	6	2	1	51	2
216 Metalltechnische Industrie	22	88	291	307	51	230	84	80	149	1.302	35
217 Fahrzeugindustrie	5	4	32	40	11	33	7	5	13	150	3
218 Elektro- und Elektronikindustrie	14	21	69	64	23	66	19	21	74	371	7
299 Industrie - noch nicht zugeordnete Fachgruppe						1			2	3	
INSGESAMT	165	451	1.238	1.311	414	1.003	520	389	591	6.082	356

* Bundesländerspezifische Aufgliederungen der Fachgruppen siehe Anhang 2

Fachgruppenmitglieder - Sparte Handel 2025

Fachgruppe*	B	K	NÖ	OÖ	S	St	T	V	W	Ö	davon ruhend
301 Lebensmittelhandel	721	1.199	3.869	2.468	1.322	2.537	1.561	718	3.136	17.531	1.988
302 Tabaktrafikanter	178	311	891	676	260	648	358	155	542	4.019	2
303 Arzneimittel/ Drogerie/ Parfümerie/ Chemikalien/ Farbenhandel	231	478	1.948	1.158	505	1.054	693	221	1.512	7.800	826
304 Agrarhandel	428	253	1.737	854	283	846	326	185	506	5.418	534
305 Energiehandel	62	107	565	275	91	274	179	65	193	1.811	131
306 Markt-, Straßen- und Wanderhandel	152	234	695	596	236	350	298	118	1.495	4.174	1.120
307 Außenhandel	102	169	767	480	61	582	371	70	1.871	4.473	707
308 Handel mit Mode und Freizeitartikeln	606	1.128	3.107	2.509	1.687	1.809	2.258	819	3.561	17.484	2.233
309 Direktvertrieb	820	1.728	6.124	4.967	1.479	4.028	1.610	974	2.164	23.894	4.207
310 Papier- und Spielwarenhandel	76	139	599	290	165	263	243	110	544	2.429	237
311 Handelsagenten	265	540	2.443	2.194	670	834	849	254	2.648	10.697	2.420
312 Juwelen-, Uhren-, Kunst-, Antiquitäten- u. Briefmarkenhdl	78	175	550	434	253	345	288	110	1.195	3.428	310
313 Baustoff-, Eisen- und Holzhandel	775	1.410	6.003	4.345	1.408	3.045	1.741	807	2.079	21.613	2.270
314 Maschinen- und Technologiehandel	380	702	4.228	3.054	951	1.690	1.172	618	2.906	15.701	1.624
315 Fahrzeughandel	638	1.204	5.526	3.869	997	2.860	1.195	661	2.141	19.091	2.401
316 Foto-, Optik- und Medizinproduktehandel	105	284	660	432	247	581	267	116	863	3.555	330
317 Elektro- und Einrichtungsfachhandel	406	716	3.347	2.156	940	1.536	1.366	491	2.837	13.795	1.388
318 Versand-, Internet- und allgemeiner Handel	764	1.793	5.715	5.105	1.718	4.462	2.134	1.373	7.795	30.859	4.880
320 Versicherungsagenten	454	796	2.980	1.809	776	1.594	1.046	380	2.628	12.463	2.311
399 Handel - noch nicht zugeordnete Fachgruppe	5			222	89		193		918	1.427	36
INSGESAMT	7.246	13.366	51.754	37.893	14.138	29.338	18.148	8.245	41.534	221.662	29.955

* Bundesländerspezifische Aufgliederungen der Fachgruppen siehe Anhang 2

Fachgruppenmitglieder - Sparte Bank und Versicherung 2025

Fachgruppe	B	K	NÖ	OÖ	S	St	T	V	W	Ö	davon ruhend
401 Banken und Bankiers	6	10	13	18	18	15	9	9	80	178	
402 Sparkassen	2	2	18	11	2	4	8	5	6	58	
403 Volksbanken	1	3	3	6	4	4	4	3	4	32	
404 Raiffeisenbanken	11	24	42	67	36	40	41	18	10	289	
405 Landes-Hypothekenbanken	1	2	1	2	1	2	1	1	8	19	
406 Versicherungsunternehmen	11	16	16	36	19	26	16	24	45	209	
407 Pensions- und Vorsorgekassen			1	2					15	18	
INSGESAMT	32	57	94	142	80	91	79	60	168	803	

Fachgruppenmitglieder - Sparte Transport und Verkehr 2025

Fachgruppe*	B	K	NÖ	OÖ	S	St	T	V	W	Ö	davon ruhend
501 Schienenbahnen	8	6	56	25	13	22	12	3	56	201	5
502 Autobus-, Luftfahrt- und Schiffahrtunternehmen	88	240	375	353	221	264	347	90	188	2.166	255
503 Seilbahnen		59	44	57	110	104	168	76	1	619	49
504 Spedition und Logistik	57	108	457	362	175	213	211	75	406	2.064	144
505 Beförderungsgewerbe mit Personenkraftwagen	316	653	2.228	1.723	1.749	1.634	1.960	496	4.977	15.736	2.575
506 Güterbeförderungsgewerbe	443	1.008	3.005	2.889	1.332	2.175	1.443	570	4.178	17.043	3.183
507 Fahrschulen, allgemeiner Verkehr	37	76	296	164	112	131	117	40	268	1.241	135
508 Garagen-, Tankstellen- und Serviceunternehmen	301	631	2.153	1.323	479	1.404	641	277	1.467	8.676	1.057
599 Transport und Verkehr - noch nicht zugeordnete Fachgruppe					1				1	2	
INSGESAMT	1.250	2.781	8.614	6.896	4.192	5.947	4.899	1.627	11.542	47.748	7.403

* Bundesländerspezifische Aufgliederungen der Fachgruppen siehe Anhang 2

Fachgruppenmitglieder - Sparte Tourismus und Freizeitwirtschaft 2025

Fachgruppe	B	K	NÖ	OÖ	S	St	T	V	W	Ö	davon ruhend
601 Gastronomie	1.852	3.404	9.056	6.843	3.877	6.366	4.708	1.680	8.496	46.282	7.434
602 Hotellerie	448	2.137	1.633	1.310	2.872	2.387	5.961	1.388	1.296	19.432	1.810
603 Gesundheitsbetriebe	99	255	379	150	231	503	246	101	305	2.269	157
604 Reisebüros	54	149	296	246	295	274	311	85	591	2.301	286
605 Kino-, Kultur- und Vergnügungsbetriebe	105	122	459	324	213	347	108	51	767	2.496	372
606 Freizeit- und Sportbetriebe	715	1.175	4.778	2.829	1.889	2.770	1.921	689	6.518	23.284	4.128
699 Tourismus und Freizeitw. - noch nicht zugeordnete Fachgruppe				2			2		3	7	
INSGESAMT	3.273	7.242	16.601	11.704	9.377	12.647	13.257	3.994	17.976	96.071	14.187

Fachgruppenmitglieder - Sparte Information und Consulting 2025

Fachgruppe	B	K	NÖ	OÖ	S	St	T	V	W	Ö	davon ruhend
701 Entsorgungs- und Ressourcenmanagement	214	712	1.693	988	523	1.020	951	366	1.783	8.250	772
702 Finanzdienstleister	199	372	1.331	1.102	387	972	522	257	2.353	7.495	1.467
703 Werbung und Marktkommunikation	919	1.633	5.341	5.029	2.949	4.082	3.087	1.221	13.917	38.178	4.821
704 Unternehmensberatung, Buchhaltung und Informationstechn.	1.989	3.635	14.459	10.741	4.574	9.619	5.691	2.559	26.775	80.042	16.001
705 Ingenieurbüros	281	732	1.331	1.294	534	1.505	712	233	1.263	7.885	1.117
706 Druck	41	94	252	201	87	164	81	90	303	1.313	162
707 Immobilien- und Vermögenstreuhänder	264	798	1.577	1.525	1.014	1.254	1.372	461	4.018	12.283	2.493
708 Buch- und Medienwirtschaft	69	125	606	417	167	339	249	79	1.133	3.184	286
709 Versicherungsmakler und Berater in Vers.angelegenheiten	226	316	1.187	851	289	784	380	243	941	5.217	1.282
710 FV Telekommunikations- und Rundfunkunternehmen	13	63	181	149	47	121	305	48	315	1.242	31
799 Information u.Consulting - noch nicht zugeordnete Fachgruppe									9	9	
INSGESAMT	4.215	8.480	27.958	22.297	10.571	19.860	13.350	5.557	52.810	165.098	28.432

Aktive Fachgruppenmitglieder - Sparte Gewerbe und Handwerk 2025

Fachgruppe*		B	K	NÖ	OÖ	S	St	T	V	W	Ö
101	Bau	796	1.496	3.589	2.585	1.424	2.556	1.896	765	2.210	17.317
103	Dachdecker, Glaser und Spengler	146	197	715	486	227	403	373	173	377	3.097
104	Hafner, Platten- und Fliesenleger und Keramiker	131	199	420	357	208	334	327	80	244	2.300
105	Maler und Tapezierer	282	467	1.167	1.067	559	837	700	313	1.019	6.411
106	Bauhilfsgewerbe	402	519	2.411	1.947	769	1.519	981	443	1.771	10.762
107	Holzbau	108	241	431	402	244	344	362	145	47	2.324
108	Tischler und Holzgestalter	332	752	1.921	1.968	834	1.492	1.131	524	1.111	10.065
110	Metalltechniker	333	945	2.117	2.536	834	1.572	1.017	469	917	10.740
111	Sanitär-, Heizungs- und Lüftungstechniker	303	492	1.492	1.088	506	953	631	282	1.358	7.105
112	Elektro-, Gebäude-, Alarm- und Kommunikationstechniker	518	946	3.138	2.338	1.029	2.122	1.199	573	2.467	14.330
113	Kunststoffverarbeiter	23	47	176	210	47	92	50	55	53	753
114	Mechatroniker	269	513	1.758	1.710	589	1.247	794	535	1.452	8.867
115	Fahrzeugtechnik	349	690	2.323	1.568	704	1.482	851	412	739	9.118
116	Kunsthandwerke	414	877	2.323	2.152	997	1.889	1.023	447	1.260	11.382
117	Mode und Bekleidungstechnik	167	369	1.164	1.073	471	752	629	300	1.124	6.049
118	Gesundheitsberufe	82	154	427	355	197	310	253	104	556	2.438
119	Lebensmittelgewerbe	328	496	1.415	1.279	537	987	528	277	748	6.595
120	Fußpfleger, Kosmetiker und Masseur	977	1.722	4.712	4.357	1.814	3.586	1.982	799	4.116	24.065
121	Gärtner und Floristen	219	278	1.654	1.062	304	759	327	217	898	5.718
122	Berufsfotografie	283	576	1.870	1.760	748	1.431	972	361	2.589	10.590
123	Chemische Gewerbe u. Denkmal-, Fassaden- u. Gebäudereiniger	710	1.454	3.508	1.764	1.272	2.051	2.052	652	4.460	17.923
124	Friseure	400	745	1.931	1.700	765	1.627	854	509	1.884	10.415

	Fachgruppe*	B	K	NÖ	OÖ	S	St	T	V	W	Ö
125	Rauchfangkehrer und Bestatter	74	64	270	213	58	152	90	43	121	1.085
126	Gewerbliche Dienstleister	961	2.158	5.588	3.837	1.682	4.355	2.509	1.038	6.716	28.844
127	Personenberatung und Personenbetreuung	3.754	3.863	18.543	9.607	2.306	12.466	3.004	3.749	9.954	67.246
128	Persönliche Dienstleister	1.103	2.148	7.953	6.162	2.015	5.139	2.339	1.271	5.674	33.804
129	Film- und Musikwirtschaft	138	273	937	664	408	756	488	218	3.004	6.886
199	Gewerbe und Handwerk - noch nicht zugeordnete Fachgruppe	15		15	14	1		7		38	90
INSGESAMT		13.617	22.681	73.968	54.261	21.549	51.213	27.369	14.754	56.907	336.319

* Bundesländerspezifische Aufgliederungen der Fachgruppen siehe Anhang 2

Aktive Fachgruppenmitglieder - Sparte Industrie 2025

Fachgruppe*	B	K	NÖ	OÖ	S	St	T	V	W	Ö
201 Bergwerke und Stahl		16	8	19	25	35	23		2	128
202 Mineralölindustrie		1	7	2	2	2	1		14	29
203 Stein- und keramische Industrie	16	31	82	85	16	64	28	7	15	344
204 Glasindustrie	2	4	15	8	2	5	3	2	2	43
205 Chemische Industrie	16	35	115	129	19	78	40	19	62	513
206 Papierindustrie		1	7	9	1	7	1	1	5	32
207 Industr. Hersteller von Produkten aus Papier und Karton	5	7	24	17	4	18	7	10	19	111
209 Bauindustrie	8	11	16	24	13	14	9	5	26	126
210 Holzindustrie	25	118	232	307	126	228	149	52	19	1.256
211 Nahrungs- u. Genussmittelindustrie (Lebensmittelindustrie)	26	39	148	108	42	71	49	27	62	572
212 Textil-, Bekleidungs-, Schuh- und Lederindustrie	8	14	33	56	19	30	27	106	21	314
213 Gas- und Wärmeversorgungsunternehmen	14	27	68	63	34	73	37	31	81	428
215 NE-Metallindustrie		4	18	9	3	6	6	2	1	49
216 Metalltechnische Industrie	22	84	277	302	51	227	84	79	141	1.267
217 Fahrzeugindustrie	5	4	31	39	11	33	7	5	12	147
218 Elektro- und Elektronikindustrie	14	21	68	63	23	64	18	21	72	364
299 Industrie - noch nicht zugeordnete Fachgruppe						1			2	3
INSGESAMT	161	417	1.149	1.240	391	956	489	367	556	5.726

* Bundesländerspezifische Aufgliederungen der Fachgruppen siehe Anhang 2

Aktive Fachgruppenmitglieder - Sparte Handel 2025

Fachgruppe*	B	K	NÖ	OÖ	S	St	T	V	W	Ö
301 Lebensmittelhandel	631	1.071	3.268	2.203	1.175	2.327	1.432	659	2.777	15.543
302 Tabaktrafikanter	178	309	891	676	260	648	358	155	542	4.017
303 Arzneimittel / Drogerie / Parfümerie / Chemikalien / Farbenhandel	210	436	1.663	1.035	440	971	633	201	1.385	6.974
304 Agrarhandel	387	222	1.535	788	249	767	297	163	476	4.884
305 Energiehandel	57	96	525	256	85	255	168	62	176	1.680
306 Markt-, Straßen- und Wanderhandel	114	163	491	413	176	267	233	94	1.103	3.054
307 Außenhandel	83	143	656	403	48	495	332	62	1.544	3.766
308 Handel mit Mode und Freizeitartikeln	555	947	2.641	2.206	1.492	1.597	2.037	746	3.030	15.251
309 Direktvertrieb	662	1.420	4.856	4.075	1.269	3.432	1.436	827	1.710	19.687
310 Papier- und Spielwarenhandel	71	124	530	267	145	243	225	105	482	2.192
311 Handelsagenten	219	420	1.847	1.686	517	664	672	193	2.059	8.277
312 Juwelen-, Uhren-, Kunst-, Antiquitäten- u. Briefmarkenhdl	66	162	488	398	233	312	267	104	1.088	3.118
313 Baustoff-, Eisen- und Holzhandel	701	1.261	5.248	3.905	1.232	2.775	1.582	745	1.894	19.343
314 Maschinen- und Technologiehandel	352	631	3.723	2.754	833	1.553	1.068	560	2.603	14.077
315 Fahrzeughandel	570	1.061	4.729	3.395	881	2.560	1.075	607	1.812	16.690
316 Foto-, Optik- und Medizinproduktehandel	91	266	589	398	217	535	236	108	785	3.225
317 Elektro- und Einrichtungsfachhandel	373	656	2.933	1.942	843	1.417	1.245	450	2.548	12.407
318 Versand-, Internet- und allgemeiner Handel	644	1.508	4.745	4.261	1.385	3.831	1.845	1.153	6.607	25.979
320 Versicherungsagenten	373	690	2.346	1.472	630	1.342	885	303	2.111	10.152
399 Handel - noch nicht zugeordnete Fachgruppe	5			217	86		186		897	1.391
INSGESAMT	6.342	11.586	43.704	32.750	12.196	25.991	16.212	7.297	35.629	191.707

* Bundesländerspezifische Aufgliederungen der Fachgruppen siehe Anhang 2

Aktive Fachgruppenmitglieder - Sparte Bank und Versicherung 2025

Fachgruppe	B	K	NÖ	OÖ	S	St	T	V	W	Ö
401 Banken und Bankiers	6	10	13	18	18	15	9	9	80	178
402 Sparkassen	2	2	18	11	2	4	8	5	6	58
403 Volksbanken	1	3	3	6	4	4	4	3	4	32
404 Raiffeisenbanken	11	24	42	67	36	40	41	18	10	289
405 Landes-Hypothekenbanken	1	2	1	2	1	2	1	1	8	19
406 Versicherungsunternehmen	11	16	16	36	19	26	16	24	45	209
407 Pensions- und Vorsorgekassen			1	2					15	18
INSGE	32	57	94	142	80	91	79	60	168	803

Aktive Fachgruppenmitglieder - Sparte Transport und Verkehr 2025

Fachgruppe*	B	K	NÖ	OÖ	S	St	T	V	W	Ö
501 Schienenbahnen	8	6	55	25	13	22	12	3	52	196
502 Autobus-, Luftfahrt- und Schiffahrtunternehmen	79	214	326	315	189	224	313	84	167	1.911
503 Seilbahnen		56	35	52	105	94	158	69	1	570
504 Spedition und Logistik	52	94	429	336	161	207	200	70	371	1.920
505 Beförderungsgewerbe mit Personenkraftwagen	283	563	1.886	1.464	1.514	1.446	1.779	458	3.768	13.161
506 Güterbeförderungsgewerbe	377	845	2.282	2.181	1.046	1.833	1.232	505	3.559	13.860
507 Fahrschulen, allgemeiner Verkehr	35	61	267	148	97	123	103	34	238	1.106
508 Garagen-, Tankstellen- und Serviceunternehmen	270	556	1.875	1.161	432	1.275	586	258	1.206	7.619
599 Transport und Verkehr - noch nicht zugeordnete Fachgruppe					1				1	2
INSGESAMT	1.104	2.395	7.155	5.682	3.558	5.224	4.383	1.481	9.363	40.345

* Bundesländerspezifische Aufgliederungen der Fachgruppen siehe Anhang 2

Aktive Fachgruppenmitglieder - Sparte Tourismus und Freizeitwirtschaft 2025

Fachgruppe	B	K	NÖ	OÖ	S	St	T	V	W	Ö
601 Gastronomie	1.514	2.808	7.014	5.661	3.253	5.441	4.040	1.528	7.589	38.848
602 Hotellerie	384	1.812	1.406	1.207	2.630	2.178	5.487	1.333	1.185	17.622
603 Gesundheitsbetriebe	95	221	352	142	208	482	234	98	280	2.112
604 Reisebüros	46	131	259	220	254	236	273	77	519	2.015
605 Kino-, Kultur- und Vergnügungsbetriebe	93	94	385	287	184	285	93	41	662	2.124
606 Freizeit- und Sportbetriebe	552	964	3.840	2.419	1.567	2.255	1.619	598	5.342	19.156
699 Tourismus und Freizeitw. - noch nicht zugeordnete Fachgruppe				2			2		3	7
INSGESAMT	2.684	6.030	13.256	9.938	8.096	10.877	11.748	3.675	15.580	81.884

Aktive Fachgruppenmitglieder - Sparte Information und Consulting 2025

Fachgruppe	B	K	NÖ	OÖ	S	St	T	V	W	Ö
701 Entsorgungs- und Ressourcenmanagement	191	631	1.512	898	479	954	884	335	1.594	7.478
702 Finanzdienstleister	163	297	1.034	865	315	797	422	185	1.950	6.028
703 Werbung und Marktkommunikation	810	1.466	4.749	4.409	2.539	3.655	2.771	1.108	11.850	33.357
704 Unternehmensberatung, Buchhaltung und Informationstechn.	1.604	2.940	11.415	8.742	3.729	7.536	4.628	2.038	21.409	64.041
705 Ingenieurbüros	246	630	1.134	1.106	469	1.289	622	208	1.064	6.768
706 Druck	37	76	219	185	72	153	71	78	260	1.151
707 Immobilien- und Vermögenstreuhänder	188	661	1.222	1.194	804	1.025	1.116	382	3.198	9.790
708 Buch- und Medienwirtschaft	60	118	543	376	151	311	233	72	1.034	2.898
709 Versicherungsmakler und Berater in Vers.angelegenheiten	151	265	883	678	220	617	280	133	708	3.935
710 Telekommunikations- und Rundfunkunternehmen	11	62	169	146	47	119	305	47	305	1.211
799 Information u.Consulting - noch nicht zugeordnete Fachgruppe									9	9
INSGESAMT	3.461	7.146	22.880	18.599	8.825	16.456	11.332	4.586	43.381	136.666

VERÄNDERUNG DER ZAHL DER FACHGRUPPENMITGLIEDER

31. Dezember 2024 / 31. Dezember 2025

(Zu- und Abgänge an Mitgliedschaften)

Zeichenerklärung

Z = Zugang

A = Abgang

S = Saldo

Spartensummen der Zu- und Abgänge an Fachgruppen- und Fachverbandsmitgliedern

31. Dezember 2025

SPARTE		B	K	NÖ	OÖ	S	ST	T	V	W	ÖSTERREICH absolut
Gewerbe und Handwerk	Z	3.110	4.290	13.633	8.878	3.166	9.741	4.374	2.212	10.512	59.916
	A	2.837	3.250	11.849	7.552	2.692	8.962	3.881	1.936	9.348	52.307
	S	273	1.040	1.784	1.326	474	779	493	276	1.164	7.609
Industrie	Z	3	25	46	41	29	32	32	17	17	242
	A	7	22	59	62	19	28	28	25	27	277
	S	- 4	3	- 13	- 21	10	4	4	- 8	- 10	- 35
Handel	Z	958	2.564	5.883	4.856	1.641	4.746	3.276	1.362	6.574	31.860
	A	912	2.472	5.927	4.325	1.690	4.758	3.070	1.300	6.385	30.839
	S	46	92	- 44	531	- 49	- 12	206	62	189	1.021
Bank und Versicherung	Z	0	0	0	2	1	0	0	0	1	4
	A	1	1	2	3	6	1	2	1	2	19
	S	- 1	- 1	- 2	- 1	- 5	- 1	- 2	- 1	- 1	- 15
Transport und Verkehr	Z	191	341	1.328	1.069	461	818	530	205	2.391	7.334
	A	158	260	1.112	821	436	724	436	156	1.981	6.084
	S	33	81	216	248	25	94	94	49	410	1.250
Tourismus und Freizeitwirtschaft	Z	335	750	1.722	1.343	886	1.390	1.290	523	2.732	10.971
	A	332	663	1.645	1.240	802	1.278	1.036	339	2.318	9.653
	S	3	87	77	103	84	112	254	184	414	1.318
Information und Consulting	Z	541	987	3.703	2.612	1.192	2.253	1.426	608	6.527	19.849
	A	441	743	2.976	1.883	916	1.838	1.074	483	4.912	15.266
	S	100	244	727	729	276	415	352	125	1.615	4.583
INSGESAMT	Z	5.138	8.957	26.315	18.801	7.376	18.980	10.928	4.927	28.754	130.176
	A	4.688	7.411	23.570	15.886	6.561	17.589	9.527	4.240	24.973	114.445
	S	450	1.546	2.745	2.915	815	1.391	1.401	687	3.781	15.731

ZU- UND ABGÄNGE BEI DEN FACHGRUPPENMITGLIEDERN 2025 (aktiv+ruhend)

Sparte Gewerbe und Handwerk

Fachgruppe		B	K	NÖ	OÖ	S	ST	T	V	W	ÖSTERREICH absolut
Fachgruppe: 101 - BI Bau	Z	96	174	422	260	122	277	156	69	348	1.924
	A	86	130	360	214	109	226	161	45	397	1.728
	S	10	44	62	46	13	51	- 5	24	- 49	196
Fachgruppe: 103 - BI Dachdecker, Glaser und Spengler	Z	12	12	47	35	13	24	13	12	43	211
	A	13	11	43	32	16	32	17	13	37	214
	S	- 1	1	4	3	- 3	- 8	- 4	- 1	6	- 3
Fachgruppe: 104 - BI Hafner, Platten- und Fliesenleger und Keramiker	Z	20	17	47	38	16	39	26	6	27	236
	A	8	16	21	39	14	23	13	10	29	173
	S	12	1	26	- 1	2	16	13	- 4	- 2	63
Fachgruppe: 105 - BI Maler und Tapezierer	Z	31	43	132	109	44	61	54	21	137	632
	A	37	36	135	94	36	81	58	28	131	636
	S	- 6	7	- 3	15	8	- 20	- 4	- 7	6	- 4
Fachgruppe: 106 - BI Bauhilfsgewerbe	Z	37	47	246	209	89	114	73	39	154	1.008
	A	44	42	229	212	63	128	83	44	253	1.098
	S	- 7	5	17	- 3	26	- 14	- 10	- 5	- 99	- 90
Fachgruppe: 107 - BI Holzbau	Z	5	17	21	31	15	33	20	7	7	156
	A	5	18	24	24	11	28	18	9	0	137
	S	0	- 1	- 3	7	4	5	2	- 2	7	19
Fachgruppe: 108 - BI Tischler und Holzgestalter	Z	29	35	177	117	67	111	64	32	229	861
	A	28	52	175	139	69	97	71	51	179	861
	S	1	- 17	2	- 22	- 2	14	- 7	- 19	50	0

Sparte Gewerbe und Handwerk

Fachgruppe		B	K	NÖ	OÖ	S	ST	T	V	W	ÖSTERREICH absolut
Fachgruppe: 110 - BI Metalltechniker	Z	35	72	204	183	59	133	84	30	84	884
	A	29	56	149	187	51	113	61	17	101	764
	S	6	16	55	- 4	8	20	23	13	- 17	120
Fachgruppe: 111 - BI Sanitär-, Heizungs- und Lüftungstechniker	Z	31	37	160	99	42	84	45	18	192	708
	A	34	24	150	86	35	73	29	13	161	605
	S	- 3	13	10	13	7	11	16	5	31	103
Fachgruppe: 112 - BI Elektro-, Gebäude-, Alarm- und Kommunikationstechniker	Z	65	68	335	243	97	217	113	50	306	1.494
	A	43	60	272	214	72	179	85	48	230	1.203
	S	22	8	63	29	25	38	28	2	76	291
Fachgruppe: 113 - BI Kunststoffverarbeiter	Z	2	4	13	12	3	8	6	4	9	61
	A	1	3	17	12	1	1	3	3	10	51
	S	1	1	- 4	0	2	7	3	1	- 1	10
Fachgruppe: 114 - BI Mechatroniker	Z	19	41	147	176	46	124	69	46	129	797
	A	30	35	136	129	37	102	44	44	147	704
	S	- 11	6	11	47	9	22	25	2	- 18	93
Fachgruppe: 115 - BI Fahrzeugtechnik	Z	28	54	195	107	46	93	56	22	67	668
	A	26	39	164	84	48	72	42	23	63	561
	S	2	15	31	23	- 2	21	14	- 1	4	107
Fachgruppe: 116 - BI Kunsthandwerke	Z	86	180	496	468	168	475	214	85	247	2.419
	A	55	124	332	291	123	298	122	45	213	1.603
	S	31	56	164	177	45	177	92	40	34	816
Fachgruppe: 117 - BI Mode und Bekleidungstechnik	Z	17	61	172	146	55	117	73	45	190	876
	A	31	60	174	130	62	107	71	37	158	830
	S	- 14	1	- 2	16	- 7	10	2	8	32	46

Sparte Gewerbe und Handwerk

Fachgruppe		B	K	NÖ	OÖ	S	ST	T	V	W	ÖSTERREICH absolut
Fachgruppe: 118 - BI Gesundheitsberufe	Z	2	11	30	21	10	18	15	6	31	144
	A	4	17	33	29	14	21	13	9	35	175
	S	- 2	- 6	- 3	- 8	- 4	- 3	2	- 3	- 4	- 31
Fachgruppe: 119 - BI Lebensmittelgewerbe	Z	34	47	134	108	45	98	33	19	130	648
	A	31	43	151	105	44	76	48	30	130	658
	S	3	4	- 17	3	1	22	- 15	- 11	0	- 10
Fachgruppe: 120 - BI Fußpfleger, Kosmetiker und Masseure	Z	97	199	468	373	181	451	219	93	568	2.649
	A	80	118	363	261	138	271	149	55	369	1.804
	S	17	81	105	112	43	180	70	38	199	845
Fachgruppe: 121 - BI Gärtner und Floristen	Z	30	28	244	129	37	121	39	24	150	802
	A	22	28	162	87	29	69	25	18	127	567
	S	8	0	82	42	8	52	14	6	23	235
Fachgruppe: 122 - BI Berufsfotografie	Z	42	66	275	231	99	221	144	53	318	1.449
	A	24	69	224	178	84	165	115	31	247	1.137
	S	18	- 3	51	53	15	56	29	22	71	# 312
Fachgruppe: 123 - BI Chemische Gewerbe u. Denkmal-, Fassaden- u. Gebäudereiniger	Z	192	349	733	461	298	470	414	153	1.276	4.346
	A	113	195	506	319	185	300	259	95	972	2.944
	S	79	154	227	142	113	170	155	58	304	1.402
Fachgruppe: 124 - BI Friseure	Z	28	66	153	152	70	140	63	49	248	969
	A	28	35	127	112	39	90	44	35	202	712
	S	0	31	26	40	31	50	19	14	46	257
Fachgruppe: 125 - BI Rauchfangkehrer und Bestatter	Z	2	7	8	10	4	1	3	2	6	43
	A	3	5	11	11	3	2	11	2	4	52
	S	- 1	2	- 3	- 1	1	- 1	- 8	0	2	- 9

Sparte Gewerbe und Handwerk

Fachgruppe		B	K	NÖ	OÖ	S	ST	T	V	W	ÖSTERREICH absolut
Fachgruppe: 126 - FV Gewerbliche Dienstleister	Z	162	314	882	612	250	644	339	115	1.247	4.565
	A	130	221	688	455	235	532	265	105	960	3.591
	S	32	93	194	157	15	112	74	10	287	974
Fachgruppe: 127 - FV Personenberatung und Personenbetreuung	Z	1.783	1.893	6.574	3.495	923	4.609	1.302	959	2.657	24.195
	A	1.762	1.487	6.218	3.354	868	5.033	1.427	970	2.964	24.083
	S	21	406	356	141	55	- 424	- 125	- 11	- 307	112
Fachgruppe: 128 - FV persönliche Dienstleister	Z	195	411	1.152	944	313	964	387	218	1.255	5.839
	A	150	299	856	657	265	768	304	136	874	4.309
	S	45	112	296	287	48	196	83	82	381	1.530
Fachgruppe: 129 - FV Film- und Musikwirtschaft	Z	15	37	151	95	53	94	61	35	378	919
	A	17	27	116	84	38	75	58	20	275	710
	S	- 2	10	35	11	15	19	3	15	103	209
Fachgruppe: 199 - Gewerbe und Handwerk - noch nicht zugeordnete Fachgruppe	Z	15	0	15	14	1	0	289	0	79	413
	A	3	0	13	13	3	0	285	0	80	397
	S	12	0	2	1	- 2	0	4	0	- 1	16
INSGESAMT	Z	3.110	4.290	13.633	8.878	3.166	9.741	4.374	2.212	10.512	59.916
	A	2.837	3.250	11.849	7.552	2.692	8.962	3.881	1.936	9.348	52.307
	S	273	1.040	1.784	1.326	474	779	493	276	1.164	7.609

Auf Grund von Zuordnungsunsicherheiten stimmen die hier ausgewiesenen Salden im Einzelfall nicht exakt mit den Nettoveränderungen überein, die sich aus dem Vergleich der Jahresstände 2024/2025 ergeben.

ZU- UND ABGÄNGE BEI DEN FACHGRUPPENMITGLIEDERN 2025 (aktiv+ruhend)

Sparte Industrie

Fachgruppe		B	K	NÖ	OÖ	S	ST	T	V	W	ÖSTERREICH absolut
Fachgruppe: 201 - FV Bergwerke und Stahl	Z	0	4	1	1	14	2	0	0	0	22
	A	0	2	1	1	0	2	0	0	0	6
	S	0	2	0	0	14	0	0	0	0	16
Fachgruppe: 202 - FV Mineralölindustrie	Z	0	0	0	0	1	0	0	0	0	1
	A	0	0	0	1	0	0	0	0	1	2
	S	0	0	0	- 1	1	0	0	0	- 1	- 1
Fachgruppe: 203 - FV Stein- und keramische Industrie	Z	0	1	1	2	3	1	3	1	0	12
	A	0	1	2	1	0	5	1	1	0	11
	S	0	0	- 1	1	3	- 4	2	0	0	1
Fachgruppe: 204 - FV Glasindustrie	Z	0	0	1	0	0	0	1	0	0	2
	A	0	0	0	0	0	0	1	0	0	1
	S	0	0	1	0	0	0	0	0	0	1
Fachgruppe: 205 - FV Chemische Industrie	Z	1	1	3	1	0	2	1	0	3	12
	A	0	3	7	4	0	0	2	1	4	21
	S	1	- 2	- 4	- 3	0	2	- 1	- 1	- 1	- 9
Fachgruppe: 206 - FV Papierindustrie	Z	0	0	0	1	0	0	0	0	0	1
	A	0	0	0	2	0	0	0	1	0	3
	S	0	0	0	- 1	0	0	0	- 1	0	- 2
Fachgruppe: 207 - FV Industr. Hersteller von Produkten aus Papier und Karton	Z	0	0	0	0	1	0	1	0	1	3
	A	1	0	0	1	1	0	0	1	2	6
	S	- 1	0	0	- 1	0	0	1	- 1	- 1	- 3

Sparte Industrie

Fachgruppe		B	K	NÖ	OÖ	S	ST	T	V	W	ÖSTERREICH absolut
Fachgruppe: 209 - FV Bauindustrie	Z	1	0	0	1	1	1	0	0	0	4
	A	0	0	0	1	1	0	0	1	1	4
	S	1	0	0	0	0	1	0	- 1	- 1	0
Fachgruppe: 210 - FV Holzindustrie	Z	0	10	14	15	4	8	8	3	0	62
	A	1	7	18	16	9	11	9	4	0	75
	S	- 1	3	- 4	- 1	- 5	- 3	- 1	- 1	0	- 13
Fachgruppe: 211 - FV Nahrungs- u.Genussmittelindustrie (Lebensmittelindustrie)	Z	0	4	8	2	0	1	2	2	2	21
	A	2	1	5	11	2	1	1	1	4	28
	S	- 2	3	3	- 9	- 2	0	1	1	- 2	- 7
Fachgruppe: 212 - FV Textil-, Bekleidungs-, Schuh- und Lederindustrie	Z	0	0	2	4	0	1	2	1	0	10
	A	0	1	4	3	0	1	3	10	1	23
	S	0	- 1	- 2	1	0	0	- 1	- 9	- 1	- 13
Fachgruppe: 213 - FV Gas- und Wärmeversorgungsunternehmen	Z	1	1	7	3	1	6	6	4	5	34
	A	1	0	8	2	1	3	4	2	3	24
	S	0	1	- 1	1	0	3	2	2	2	10
Fachgruppe: 215 - FV NE-Metallindustrie	Z	0	0	1	0	1	0	1	1	0	4
	A	0	0	0	0	0	0	0	0	1	1
	S	0	0	1	0	1	0	1	1	- 1	3
Fachgruppe: 216 - FV Metalltechnische Industrie	Z	0	3	7	9	2	4	4	4	4	37
	A	2	4	12	10	3	3	5	2	4	45
	S	- 2	- 1	- 5	- 1	- 1	1	- 1	2	0	- 8
Fachgruppe: 217 - FV Fahrzeugindustrie	Z	0	0	1	1	0	4	0	1	0	7
	A	0	0	0	1	1	1	0	1	1	5
	S	0	0	1	0	- 1	3	0	0	- 1	2

Sparte Industrie

Fachgruppe		B	K	NÖ	OÖ	S	ST	T	V	W	ÖSTERREICH absolut
Fachgruppe: 218 - FV Elektro- und Elektronikindustrie	Z	0	1	0	0	1	1	3	0	0	6
	A	0	3	2	4	1	0	2	0	3	15
	S	0	- 2	- 2	- 4	0	1	1	0	- 3	- 9
Fachgruppe: 299 - Industrie - noch nicht zugeordnete Fachgruppe	Z	0	0	0	1	0	1	0	0	2	4
	A	0	0	0	4	0	1	0	0	2	7
	S	0	0	0	- 3	0	0	0	0	0	- 3
INSGESAMT	Z	3	25	46	41	29	32	32	17	17	242
	A	7	22	59	62	19	28	28	25	27	277
	S	- 4	3	- 13	- 21	10	4	4	- 8	- 10	- 35

Auf Grund von Zuordnungsunschärfen stimmen die hier ausgewiesenen Salden im Einzelfall nicht exakt mit den Nettoveränderungen überein, die sich aus dem Vergleich der Jahresstände 2024/2025 ergeben.

ZU- UND ABGÄNGE BEI DEN FACHGRUPPENMITGLIEDERN 2025 (aktiv+ruhend)

Sparte Handel

Fachgruppe		B	K	NÖ	OÖ	S	ST	T	V	W	ÖSTERREICH absolut
Fachgruppe: 301 - BG Lebensmittelhandel	Z	76	170	373	255	144	238	167	87	437	1.947
	A	62	107	406	267	128	215	136	87	466	1.874
	S	14	63	- 33	- 12	16	23	31	0	- 29	73
Fachgruppe: 302 - BG Tabaktrafikanen	Z	5	10	47	37	12	24	14	8	26	183
	A	20	26	93	68	27	45	24	19	45	367
	S	- 15	- 16	- 46	- 31	- 15	- 21	- 10	- 11	- 19	- 184
Fachgruppe: 303 - BG Arzneimittel / Drogerie / Parfümerie / Chemikalien / Farbenhandel	Z	16	45	189	158	46	89	59	9	145	756
	A	20	38	213	127	44	87	42	19	140	730
	S	- 4	7	- 24	31	2	2	17	- 10	5	26
Fachgruppe: 304 - BG Agrarhandel	Z	35	19	123	65	13	41	20	13	55	384
	A	34	21	152	78	18	79	26	15	70	493
	S	1	- 2	- 29	- 13	- 5	- 38	- 6	- 2	- 15	- 109
Fachgruppe: 305 - FV Energiehandel	Z	7	3	37	18	6	13	12	2	14	112
	A	10	12	45	17	11	19	6	5	25	150
	S	- 3	- 9	- 8	1	- 5	- 6	6	- 3	- 11	- 38
Fachgruppe: 306 - BG Markt-, Straßen- und Wanderhandel	Z	10	21	84	49	18	48	34	9	225	498
	A	11	30	91	47	21	38	42	16	261	557
	S	- 1	- 9	- 7	2	- 3	10	- 8	- 7	- 36	- 59
Fachgruppe: 307 - BG Außenhandel	Z	2	12	71	38	0	44	26	14	179	386
	A	14	14	90	52	10	66	34	6	202	488
	S	- 12	- 2	- 19	- 14	- 10	- 22	- 8	8	- 23	- 102

Sparte Handel

Fachgruppe		B	K	NÖ	OÖ	S	ST	T	V	W	ÖSTERREICH absolut
Fachgruppe: 308 - BG Handel mit Mode und Freizeitartikeln	Z	53	123	323	284	108	133	172	57	326	1.579
	A	66	119	434	295	152	206	198	79	450	1.999
	S	- 13	4	- 111	- 11	- 44	- 73	- 26	- 22	- 124	- 420
Fachgruppe: 309 - BG Direktvertrieb	Z	171	365	1.139	970	302	856	416	213	447	4.879
	A	148	306	948	664	250	696	286	152	414	3.864
	S	23	59	191	306	52	160	130	61	33	1.015
Fachgruppe: 310 - BG Papier- und Spielwarenhandel	Z	6	17	89	25	15	12	15	6	64	249
	A	3	17	94	29	15	38	27	5	91	319
	S	3	0	- 5	- 4	0	- 26	- 12	1	- 27	- 70
Fachgruppe: 311 - BG Handelsagenten	Z	42	60	235	192	46	85	66	21	342	1.089
	A	41	63	290	231	78	106	91	33	352	1.285
	S	1	- 3	- 55	- 39	- 32	- 21	- 25	- 12	- 10	- 196
Fachgruppe: 312 - BG Juwelen-,Uhren-,Kunst-,Antiquitäten- u.Briefmarkenhdl	Z	8	10	58	56	21	23	26	7	120	329
	A	8	19	45	53	28	33	22	7	114	329
	S	0	- 9	13	3	- 7	- 10	4	0	6	0
Fachgruppe: 313 - BG Baustoff-, Eisen- und Holzhandel	Z	86	126	445	289	83	230	96	51	181	1.587
	A	73	133	458	328	119	253	114	59	224	1.761
	S	13	- 7	- 13	- 39	- 36	- 23	- 18	- 8	- 43	- 174
Fachgruppe: 314 - BG Maschinen- und Technologiehandel	Z	30	69	249	183	64	126	69	35	149	974
	A	40	35	276	196	65	106	70	31	228	1.047
	S	- 10	34	- 27	- 13	- 1	20	- 1	4	- 79	- 73
Fachgruppe: 315 - BG Fahrzeughandel	Z	76	110	496	369	99	226	111	61	329	1.877
	A	65	93	486	309	101	196	67	44	321	1.682
	S	11	17	10	60	- 2	30	44	17	8	195
Fachgruppe: 316 - BG Foto-, Optik- und Medizinproduktehandel	Z	11	15	57	31	15	33	12	14	55	243
	A	8	15	44	23	20	33	13	13	55	224
	S	3	0	13	8	- 5	0	- 1	1	0	19

Sparte Handel

Fachgruppe		B	K	NÖ	OÖ	S	ST	T	V	W	ÖSTERREICH absolut
Fachgruppe: 317 - BG Elektro- und Einrichtungsfachhandel	Z	52	57	271	144	73	119	87	24	236	1.063
	A	54	43	350	180	80	141	106	39	288	1.281
	S	- 2	14	- 79	- 36	- 7	- 22	- 19	- 15	- 52	- 218
Fachgruppe: 318 - BG Versand-, Internet- und allgemeiner Handel	Z	179	1.154	1.164	1.140	331	2.156	383	687	1.532	8.726
	A	138	1.275	989	889	265	2.214	348	622	1.366	8.106
	S	41	- 121	175	251	66	- 58	35	65	166	620
Fachgruppe: 320 - BG Versicherungsagenten	Z	88	178	433	330	98	250	211	44	452	2.084
	A	55	106	423	274	104	187	201	49	429	1.828
	S	33	72	10	56	- 6	63	10	- 5	23	256
Fachgruppe: 399 - Handel - noch nicht zugeordnete Fachgruppe	Z	5	0	0	223	147	0	1.280	0	1.260	2.915
	A	42	0	0	198	154	0	1.217	0	844	2.455
	S	- 37	0	0	25	- 7	0	63	0	416	460
INSGESAMT	Z	958	2.564	5.883	4.856	1.641	4.746	3.276	1.362	6.574	31.860
	A	912	2.472	5.927	4.325	1.690	4.758	3.070	1.300	6.385	30.839
	S	46	92	- 44	531	- 49	- 12	206	62	189	1.021

Auf Grund von Zuordnungsunsicherheiten stimmen die hier ausgewiesenen Salden im Einzelfall nicht exakt mit den Nettoveränderungen überein, die sich aus dem Vergleich der Jahresstände 2024/2025 ergeben.

ZU- UND ABGÄNGE BEI DEN FACHGRUPPENMITGLIEDERN 2025 (aktiv+ruhend)

Sparte Bank und Versicherung

Fachgruppe		B	K	NÖ	OÖ	S	ST	T	V	W	ÖSTERREICH absolut
Fachgruppe: 401 - FV Banken und Bankiers	Z	0	0	0	0	0	0	0	0	1	1
	A	0	0	0	0	5	0	0	0	1	6
	S	0	0	0	0	- 5	0	0	0	0	- 5
Fachgruppe: 402 - FV Sparkassen	Z	0	0	0	1	1	0	0	0	0	2
	A	0	0	0	1	1	0	0	0	0	2
	S	0	0	0	0	0	0	0	0	0	0
Fachgruppe: 403 - FV Volksbanken	Z	0	0	0	0	0	0	0	0	0	0
	A	0	0	0	0	0	0	0	0	0	0
	S	0	0	0	0	0	0	0	0	0	0
Fachgruppe: 404 - FV Raiffeisenbanken	Z	0	0	0	0	0	0	0	0	0	0
	A	1	1	1	2	0	1	2	0	0	8
	S	- 1	- 1	- 1	- 2	0	- 1	- 2	0	0	- 8
Fachgruppe: 405 - FV Landes-Hypothekenbanken	Z	0	0	0	0	0	0	0	0	0	0
	A	0	0	0	0	0	0	0	0	0	0
	S	0	0	0	0	0	0	0	0	0	0
Fachgruppe: 406 - FV Versicherungsunternehmen	Z	0	0	0	0	0	0	0	0	0	0
	A	0	0	1	0	0	0	0	1	1	3
	S	0	0	- 1	0	0	0	0	- 1	- 1	- 3
Fachgruppe: 407 - FV Pensions- und Vorsorgekassen	Z	0	0	0	1	0	0	0	0	0	1
	A	0	0	0	0	0	0	0	0	0	0
	S	0	0	0	1	0	0	0	0	0	1
INSGESAMT	Z	0	0	0	2	1	0	0	0	1	4
	A	1	1	2	3	6	1	2	1	2	19
	S	- 1	- 1	- 2	- 1	- 5	- 1	- 2	- 1	- 1	- 15

Auf Grund von Zuordnungsunsicherheiten stimmen die hier ausgewiesenen Salden im Einzelfall nicht exakt mit den Nettoveränderungen überein, die sich aus dem Vergleich der Jahresstände 2024/2025 ergeben.

ZU- UND ABGÄNGE BEI DEN FACHGRUPPENMITGLIEDERN 2025 (aktiv+ruhend)

Sparte Transport und Verkehr

Fachgruppe		B	K	NÖ	OÖ	S	ST	T	V	W	ÖSTERREICH absolut
Fachgruppe: 501 - FV Schienenbahnen	Z	2	0	31	3	0	1	0	0	6	43
	A	0	0	25	2	3	1	4	1	8	44
	S	2	0	6	1	- 3	0	- 4	- 1	- 2	- 1
Fachgruppe: 502 - FV Autobus-, Luftfahrt- und Schiffahrtunternehmen	Z	11	10	44	21	16	14	24	7	13	160
	A	9	11	53	21	8	15	22	4	14	157
	S	2	- 1	- 9	0	8	- 1	2	3	- 1	3
Fachgruppe: 503 - FV Seilbahnen	Z	0	3	1	1	3	3	3	0	0	14
	A	0	2	3	3	5	4	7	1	0	25
	S	0	1	- 2	- 2	- 2	- 1	- 4	- 1	0	- 11
Fachgruppe: 504 - FV Spedition und Logistik	Z	5	10	36	23	8	14	18	4	44	162
	A	4	8	38	25	12	14	14	5	49	169
	S	1	2	- 2	- 2	- 4	0	4	- 1	- 5	- 7
Fachgruppe: 505 - FV Beförderungsgewerbe mit Personenkraftwagen	Z	49	53	297	154	129	138	184	47	493	1.544
	A	39	50	217	154	120	114	128	44	437	1.303
	S	10	3	80	0	9	24	56	3	56	241
Fachgruppe: 506 - FV Güterbeförderungsgewerbe	Z	57	144	436	571	188	406	187	75	1.440	3.504
	A	65	119	412	407	208	404	175	66	1.131	2.987
	S	- 8	25	24	164	- 20	2	12	9	309	517
Fachgruppe: 507 - FV Fahrschulen, allgemeiner Verkehr	Z	10	15	93	49	34	32	30	9	100	372
	A	5	8	77	43	18	21	21	9	80	282
	S	5	7	16	6	16	11	9	0	20	90

Sparte Transport und Verkehr

Fachgruppe		B	K	NÖ	OÖ	S	ST	T	V	W	ÖSTERREICH absolut
Fachgruppe: 508 - FV Garagen-, Tankstellen- und Serviceunternehmen	Z	57	106	390	247	82	210	84	63	295	1.534
	A	36	62	287	166	62	151	65	26	262	1.117
	S	21	44	103	81	20	59	19	37	33	417
Fachgruppe: 599 - Transport und Verkehr - noch nicht zugeordnete Fachgruppe	Z	0	0	0	0	1	0	0	0	0	1
	A	0	0	0	0	0	0	0	0	0	0
	S	0	0	0	0	1	0	0	0	0	1
INSGESAMT	Z	191	341	1.328	1.069	461	818	530	205	2.391	7.334
	A	158	260	1.112	821	436	724	436	156	1.981	6.084
	S	33	81	216	248	25	94	94	49	410	1.250

Auf Grund von Zuordnungsunschärfen stimmen die hier ausgewiesenen Salden im Einzelfall nicht exakt mit den Nettoveränderungen überein, die sich aus dem Vergleich der Jahresstände 2024/2025 ergeben.

ZU- UND ABGÄNGE BEI DEN FACHGRUPPENMITGLIEDERN 2025 (aktiv+ruhend)

Sparte Tourismus und Freizeitwirtschaft

Fachgruppe		B	K	NÖ	OÖ	S	ST	T	V	W	ÖSTERREICH absolut
Fachgruppe: 601 - FV Gastronomie	Z	173	370	898	763	435	730	495	201	1.506	5.571
	A	209	377	968	791	429	762	472	196	1.381	5.585
	S	- 36	- 7	- 70	- 28	6	- 32	23	5	125	- 14
Fachgruppe: 602 - FV Hotellerie	Z	37	213	144	175	207	261	544	225	208	2.014
	A	28	160	132	100	174	172	346	69	151	1.332
	S	9	53	12	75	33	89	198	156	57	682
Fachgruppe: 603 - FV Gesundheitsbetriebe	Z	3	9	7	7	13	26	17	5	22	109
	A	4	14	13	9	9	16	10	5	12	92
	S	- 1	- 5	- 6	- 2	4	10	7	0	10	17
Fachgruppe: 604 - FV Reisebüros	Z	5	9	23	17	18	21	25	7	49	174
	A	6	10	21	25	19	17	24	8	57	187
	S	- 1	- 1	2	- 8	- 1	4	1	- 1	- 8	- 13
Fachgruppe: 605 - FV Kino-, Kultur- und Vergnügungsbetriebe	Z	10	8	44	20	14	31	11	3	48	189
	A	12	7	34	34	9	21	5	4	53	179
	S	- 2	1	10	- 14	5	10	6	- 1	- 5	10
Fachgruppe: 606 - FV Freizeit- und Sportbetriebe	Z	107	141	606	359	199	321	196	82	895	2.906
	A	73	95	477	281	162	290	177	57	662	2.274
	S	34	46	129	78	37	31	19	25	233	632
Fachgruppe: 699 - Tourismus und Freizeitw. - noch nicht zugeordnete Fachgruppe	Z	0	0	0	2	0	0	2	0	4	8
	A	0	0	0	0	0	0	2	0	2	4
	S	0	0	0	2	0	0	0	0	2	4
INSGESAMT	Z	335	750	1.722	1.343	886	1.390	1.290	523	2.732	10.971
	A	332	663	1.645	1.240	802	1.278	1.036	339	2.318	9.653
	S	3	87	77	103	84	112	254	184	414	1.318

Auf Grund von Zuordnungsunsicherheiten stimmen die hier ausgewiesenen Salden im Einzelfall nicht exakt mit den Nettoveränderungen überein, die sich aus dem Vergleich der Jahresstände 2024/2025 ergeben.

ZU- UND ABGÄNGE BEI DEN FACHGRUPPENMITGLIEDERN 2025 (aktiv+ruhend)

Sparte Information und Consulting

Fachgruppe		B	K	NÖ	OÖ	S	ST	T	V	W	ÖSTERREICH absolut
Ressourcenmanagement	Z	38	105	244	141	64	128	81	37	450	1.288
	A	34	58	230	98	46	108	53	23	415	1.065
	S	4	47	14	43	18	20	28	14	35	223
Fachgruppe: 702 - FV Finanzdienstleister	Z	31	40	178	199	26	208	25	32	519	1.258
	A	37	51	208	228	42	192	35	39	495	1.327
	S	- 6	- 11	- 30	- 29	- 16	16	- 10	- 7	24	- 69
Fachgruppe: 703 - FV Werbung und Marktkommunikation	Z	165	264	1.027	731	418	688	502	210	2.016	6.021
	A	129	196	818	566	340	519	381	149	1.468	4.566
	S	36	68	209	165	78	169	121	61	548	1.455
Fachgruppe: 704 - FV Unternehmensberatung, Buchhaltung und Informationstechn.	Z	222	421	1.516	1.215	509	938	621	257	2.918	8.617
	A	162	281	1.014	665	330	667	377	176	1.833	5.505
	S	60	140	502	550	179	271	244	81	1.085	3.112
Fachgruppe: 705 - FV Ingenieurbüros	Z	21	41	91	94	33	96	48	15	77	516
	A	18	30	88	93	19	95	44	12	61	460
	S	3	11	3	1	14	1	4	3	16	56
Fachgruppe: 706 - FV Druck	Z	6	5	31	13	6	7	7	1	21	97
	A	3	7	43	19	9	21	6	8	49	165
	S	3	- 2	- 12	- 6	- 3	- 14	1	- 7	- 28	- 68
Fachgruppe: 707 - FV Immobilien- und Vermögensstrehänder	Z	33	68	192	129	98	109	99	24	351	1.103
	A	24	73	161	119	85	131	126	39	354	1.112
	S	9	- 5	31	10	13	- 22	- 27	- 15	- 3	- 9
Fachgruppe: 708 - FV Buch- und Medienwirtschaft	Z	9	15	84	50	18	27	23	14	101	341
	A	7	19	64	36	21	35	20	18	118	338
	S	2	- 4	20	14	- 3	- 8	3	- 4	- 17	3

Sparte Information und Consulting

Fachgruppe		B	K	NÖ	OÖ	S	ST	T	V	W	ÖSTERREICH absolut
Fachgruppe: 709 - FV Versicherungsmakler und Berater in Vers.angelegenheiten	Z	16	26	318	39	17	42	12	15	49	534
	A	14	22	326	52	20	58	22	14	79	607
	S	2	4	- 8	- 13	- 3	- 16	- 10	1	- 30	- 73
Fachgruppe: 710 - FV Telekommunikations- und Rundfunkunternehmen	Z	0	2	22	1	3	10	8	3	24	73
	A	13	6	24	7	4	12	10	5	36	117
	S	- 13	- 4	- 2	- 6	- 1	- 2	- 2	- 2	- 12	- 44
Fachgruppe: 799 - Information u.Consulting - noch nicht zugeordnete Fachgruppe	Z	0	0	0	0	0	0	0	0	1	1
	A	0	0	0	0	0	0	0	0	4	4
	S	0	0	0	0	0	0	0	0	- 3	- 3
INSGESAMT	Z	541	987	3.703	2.612	1.192	2.253	1.426	608	6.527	19.849
	A	441	743	2.976	1.883	916	1.838	1.074	483	4.912	15.266
	S	100	244	727	729	276	415	352	125	1.615	4.583

Auf Grund von Zuordnungsunschärfen stimmen die hier ausgewiesenen Salden im Einzelfall nicht exakt mit den Nettoveränderungen überein, die sich aus dem Vergleich der Jahresstände 2024/2025 ergeben.

ANHANG

Anhang 1a: Kammermitglieder nach Spartenzugehörigkeit

Anhang 1b: Kammermitglieder nach Fachgruppenzugehörigkeit

**Anhang 2: Zusammenstellung der auf Landesebene erfolgten
Aufgliederungen von Fachgruppen**

Anhang 3a: Mehrfachmitgliedschaften nach Fachgruppen insgesamt

Anhang 3b: Mehrfachmitgliedschaften nach Fachgruppen aktiv

ANHANG 1a

Kammermitglieder nach Spartenzugehörigkeit

Anhang 1a:

Kammermitgliedschaften (insgesamt) nach der Spartenzugehörigkeit

Jahresstatistik 2025

Stand: 31.12.2025

	Kammer- mitglieder	Sparten							Sparten- mitglieder
Spartenkombination		Gewerbe und Handwerk	Industrie	Handel	Bank und Versicherung	Transport und Verkehr	Tourismus und Freizeit- wirtschaft	Information und Consulting	Insgesamt
1-fache Spartenzugehörigkeit									
G	285.677	285.677	0	0	0	0	0	0	285.677
I	2.479	0	2.479	0	0	0	0	0	2.479
H	115.201	0	0	115.201	0	0	0	0	115.201
B	486	0	0	0	486	0	0	0	486
V	23.774	0	0	0	0	23.774	0	0	23.774
T	65.083	0	0	0	0	0	65.083	0	65.083
C	113.093	0	0	0	0	0	0	113.093	113.093
Zwischensumme	605.793	285.677	2.479	115.201	486	23.774	65.083	113.093	605.793
2-fache Spartenzugehörigkeit									
GI	450	450	450	0	0	0	0	0	900
GH	40.986	40.986	0	40.986	0	0	0	0	81.972
GB	1	1	0	0	1	0	0	0	2
GV	3.121	3.121	0	0	0	3.121	0	0	6.242
GT	5.505	5.505	0	0	0	0	5.505	0	11.010
GC	15.116	15.116	0	0	0	0	0	15.116	30.232
IH	1.116	0	1.116	1.116	0	0	0	0	2.232
IV	31	0	31	0	0	31	0	0	62
IT	96	0	96	0	0	0	96	0	192
IC	97	0	97	0	0	0	0	97	194
HB	31	0	0	31	31	0	0	0	62
HV	5.134	0	0	5.134	0	5.134	0	0	10.268
HT	7.112	0	0	7.112	0	0	7.112	0	14.224
HC	14.377	0	0	14.377	0	0	0	14.377	28.754
BV	1	0	0	0	1	1	0	0	2
BT	15	0	0	0	15	0	15	0	30
BC	102	0	0	0	102	0	0	102	204
VT	2.930	0	0	0	0	2.930	2.930	0	5.860
VC	865	0	0	0	0	865	0	865	1.730
TC	2.594	0	0	0	0	0	2.594	2.594	5.188
Zwischensumme	99.680	65.179	1.790	68.756	150	12.082	18.252	33.151	199.360

	Kammer- mitglieder	Sparten							Sparten- mitglieder
Spartenkombination		Gewerbe und Handwerk	Industrie	Handel	Bank und Versicherung	Transport und Verkehr	Tourismus und Freizeit- wirtschaft	Information und Consulting	Insgesamt
3-fache Spartenzugehörigkeit									
GIH	380	380	380	380	0	0	0	0	1.140
GIV	19	19	19	0	0	19	0	0	57
GIT	16	16	16	0	0	0	16	0	48
GIC	73	73	73	0	0	0	0	73	219
GHB	1	1	0	1	1	0	0	0	3
GHV	2.906	2.906	0	2.906	0	2.906	0	0	8.718
GHT	2.330	2.330	0	2.330	0	0	2.330	0	6.990
GHC	4.603	4.603	0	4.603	0	0	0	4.603	13.809
GBT	1	1	0	0	1	0	1	0	3
GBC	14	14	0	0	14	0	0	14	42
GVT	392	392	0	0	0	392	392	0	1.176
GVC	975	975	0	0	0	975	0	975	2.925
GTC	673	673	0	0	0	0	673	673	2.019
IHV	52	0	52	52	0	52	0	0	156
IHT	51	0	51	51	0	0	51	0	153
IHC	109	0	109	109	0	0	0	109	327
IVT	5	0	5	0	0	5	5	0	15
IVC	5	0	5	0	0	5	0	5	15
ITC	8	0	8	0	0	0	8	8	24
HBT	1	0	0	1	1	0	1	0	3
HBC	57	0	0	57	57	0	0	57	171
HVT	1.191	0	0	1.191	0	1.191	1.191	0	3.573
HVC	461	0	0	461	0	461	0	461	1.383
HTC	797	0	0	797	0	0	797	797	2.391
BVT	1	0	0	0	1	1	1	0	3
BVC	2	0	0	0	2	2	0	2	6
BTC	31	0	0	0	31	0	31	31	93
VTC	138	0	0	0	0	138	138	138	414
Zwischensumme	15.292	12.383	718	12.939	108	6.147	5.635	7.946	45.876
4-fache Spartenzugehörigkeit									
GIHV	50	50	50	50	0	50	0	0	200
GIHT	22	22	22	22	0	0	22	0	88
GIHC	114	114	114	114	0	0	0	114	456
GIVT	3	3	3	0	0	3	3	0	12
GIVC	20	20	20	0	0	20	0	20	80
GITC	5	5	5	0	0	0	5	5	20
GHBV	1	1	0	1	1	1	0	0	4
GHBC	10	10	0	10	10	0	0	10	40
GHVT	363	363	0	363	0	363	363	0	1.452

	Kammer- mitglieder	Sparten							Sparten- mitglieder
Spartenkombination		Gewerbe und Handwerk	Industrie	Handel	Bank und Versicherung	Transport und Verkehr	Tourismus und Freizeit- wirtschaft	Information und Consulting	Insgesamt
GHVC	736	736	0	736	0	736	0	736	2.944
GHTC	357	357	0	357	0	0	357	357	1.428
GBTC	7	7	0	0	7	0	7	7	28
GVTC	82	82	0	0	0	82	82	82	328
IHVT	7	0	7	7	0	7	7	0	28
IHVC	5	0	5	5	0	5	0	5	20
IHTC	12	0	12	12	0	0	12	12	48
IVTC	1	0	1	0	0	1	1	1	4
HBVC	1	0	0	1	1	1	0	1	4
HBTC	9	0	0	9	9	0	9	9	36
HVTC	80	0	0	80	0	80	80	80	320
BVTC	3	0	0	0	3	3	3	3	12
Zwischensumme	1.888	1.770	239	1.767	31	1.352	951	1.442	7.552
5-fache Spartenzugehörigkeit									
GIHVT	6	6	6	6	0	6	6	0	30
GIHVC	39	39	39	39	0	39	0	39	195
GIHTC	13	13	13	13	0	0	13	13	65
GIVTC	2	2	2	0	0	2	2	2	10
GHBVC	1	1	0	1	1	1	0	1	5
GHBTC	18	18	0	18	18	0	18	18	90
GHVTC	112	112	0	112	0	112	112	112	560
GBVTC	2	2	0	0	2	2	2	2	10
IHVTC	1	0	1	1	0	1	1	1	5
HBVTC	1	0	0	1	1	1	1	1	5
Zwischensumme	195	193	61	191	22	164	155	189	975
6-fache Spartenzugehörigkeit									
GIHVTC	23	23	23	23	0	23	23	23	138
GHBVTC	4	4	0	4	4	4	4	4	24
Zwischensumme	27	27	23	27	4	27	27	27	162
Summe	722.875	365.229	5.310	198.881	801	43.546	90.103	155.848	859.718

ANHANG 1b

Kammermitglieder nach Fachgruppenzugehörigkeit

Anhang 1b:

Kammermitglieder (insgesamt) nach der Fachgruppenzugehörigkeit

Jahresstatistik 2025

Stand: 31.12.2025

	Kammer- mitglieder	Sparten							FG- mitglieder
Spartenkombination		Gewerbe und Handwerk	Industrie	Handel	Bank und Versicherung	Transport und Verkehr	Tourismus und Freizeit- wirtschaft	Information und Consulting	Insgesamt
1-fache Fachgruppenzugehörigkeit									
G	267.595	267.595	0	0	0	0	0	0	267.595
I	2.251	0	2.251	0	0	0	0	0	2.251
H	106.548	0	0	106.548	0	0	0	0	106.548
B	486	0	0	0	486	0	0	0	486
V	22.439	0	0	0	0	22.439	0	0	22.439
T	62.076	0	0	0	0	0	62.076	0	62.076
C	107.812	0	0	0	0	0	0	107.812	107.812
Zwischensumme	569.207	267.595	2.251	106.548	486	22.439	62.076	107.812	569.207
2-fache Fachgruppen									
G	16.313	32.626	0	0	0	0	0	0	32.626
I	192	0	384	0	0	0	0	0	384
H	7.376	0	0	14.752	0	0	0	0	14.752
V	1.216	0	0	0	0	2.432	0	0	2.432
T	2.813	0	0	0	0	0	5.626	0	5.626
C	5.040	0	0	0	0	0	0	10.080	10.080
GI	310	310	310	0	0	0	0	0	620
GH	30.911	30.911	0	30.911	0	0	0	0	61.822
GB	1	1	0	0	1	0	0	0	2
GV	2.333	2.333	0	0	0	2.333	0	0	4.666
GT	4.684	4.684	0	0	0	0	4.684	0	9.368
GC	12.003	12.003	0	0	0	0	0	12.003	24.006
IH	819	0	819	819	0	0	0	0	1.638
IV	29	0	29	0	0	29	0	0	58
IT	87	0	87	0	0	0	87	0	174
IC	72	0	72	0	0	0	0	72	144
HB	31	0	0	31	31	0	0	0	62
HV	4.008	0	0	4.008	0	4.008	0	0	8.016
HT	5.713	0	0	5.713	0	0	5.713	0	11.426
HC	11.961	0	0	11.961	0	0	0	11.961	23.922
BV	1	0	0	0	1	1	0	0	2
BT	15	0	0	0	15	0	15	0	30
BC	81	0	0	0	81	0	0	81	162
VT	2.103	0	0	0	0	2.103	2.103	0	4.206
VC	782	0	0	0	0	782	0	782	1.564
TC	2.209	0	0	0	0	0	2.209	2.209	4.418

	Kammer- mitglieder	Sparten							FG- mitglieder
Spartenkombination		Gewerbe und Handwerk	Industrie	Handel	Bank und Versicherung	Transport und Verkehr	Tourismus und Freizeit- wirtschaft	Information und Consulting	Insgesamt
Zwischensumme	111.103	82.868	1.701	68.195	129	11.688	20.437	37.188	222.206
3-fache Fachgruppen:									
G	1.502	4.506	0	0	0	0	0	0	4.506
I	30	0	90	0	0	0	0	0	90
H	1.174	0	0	3.522	0	0	0	0	3.522
V	114	0	0	0	0	342	0	0	342
T	175	0	0	0	0	0	525	0	525
C	227	0	0	0	0	0	0	681	681
GI	101	180	123	0	0	0	0	0	303
GH	7.682	12.290	0	10.756	0	0	0	0	23.046
GV	623	1.079	0	0	0	790	0	0	1.869
GT	696	1.157	0	0	0	0	931	0	2.088
GC	2.510	4.328	0	0	0	0	0	3.202	7.530
IH	221	0	325	338	0	0	0	0	663
IT	6	0	6	0	0	0	12	0	18
IC	21	0	39	0	0	0	0	24	63
HV	900	0	0	1.288	0	1.412	0	0	2.700
HT	1.136	0	0	1.833	0	0	1.575	0	3.408
HC	1.986	0	0	3.040	0	0	0	2.918	5.958
BC	19	0	0	0	21	0	0	36	57
VT	699	0	0	0	0	959	1.138	0	2.097
VC	71	0	0	0	0	114	0	99	213
TC	324	0	0	0	0	0	478	494	972
GIH	198	198	198	198	0	0	0	0	594
GIV	12	12	12	0	0	12	0	0	36
GIT	11	11	11	0	0	0	11	0	33
GIC	30	30	30	0	0	0	0	30	90
GHB	1	1	0	1	1	0	0	0	3
GHV	1.700	1.700	0	1.700	0	1.700	0	0	5.100
GHT	1.534	1.534	0	1.534	0	0	1.534	0	4.602
GHC	2.725	2.725	0	2.725	0	0	0	2.725	8.175
GBT	1	1	0	0	1	0	1	0	3
GBC	11	11	0	0	11	0	0	11	33
GVT	205	205	0	0	0	205	205	0	615
GVC	552	552	0	0	0	552	0	552	1.656
GTC	434	434	0	0	0	0	434	434	1.302
IHV	35	0	35	35	0	35	0	0	105
IHT	29	0	29	29	0	0	29	0	87
IHC	62	0	62	62	0	0	0	62	186
IVT	2	0	2	0	0	2	2	0	6
IVC	3	0	3	0	0	3	0	3	9
ITC	5	0	5	0	0	0	5	5	15
HBT	1	0	0	1	1	0	1	0	3
HBC	44	0	0	44	44	0	0	44	132

	Kammer- mitglieder	Sparten							FG- mitglieder
Spartenkombination		Gewerbe und Handwerk	Industrie	Handel	Bank und Versicherung	Transport und Verkehr	Tourismus und Freizeit- wirtschaft	Information und Consulting	Insgesamt
HVT	755	0	0	755	0	755	755	0	2.265
HVC	330	0	0	330	0	330	0	330	990
HTC	485	0	0	485	0	0	485	485	1.455
BVT	1	0	0	0	1	1	1	0	3
BVC	2	0	0	0	2	2	0	2	6
BTC	28	0	0	0	28	0	28	28	84
VTC	91	0	0	0	0	91	91	91	273
Zwischensumme	29.504	30.954	970	28.676	110	7.305	8.241	12.256	88.512
4-fache Fachgruppen:									
G	214	856	0	0	0	0	0	0	856
I	6	0	24	0	0	0	0	0	24
H	88	0	0	352	0	0	0	0	352
V	4	0	0	0	0	16	0	0	16
T	19	0	0	0	0	0	76	0	76
C	14	0	0	0	0	0	0	56	56
GI	27	70	38	0	0	0	0	0	108
GH	1.815	3.825	0	3.435	0	0	0	0	7.260
GV	135	338	0	0	0	202	0	0	540
GT	105	239	0	0	0	0	181	0	420
GC	453	1.163	0	0	0	0	0	649	1.812
IH	57	0	115	113	0	0	0	0	228
IV	2	0	6	0	0	2	0	0	8
IT	3	0	6	0	0	0	6	0	12
IC	2	0	5	0	0	0	0	3	8
HV	191	0	0	361	0	403	0	0	764
HT	223	0	0	522	0	0	370	0	892
HC	361	0	0	850	0	0	0	594	1.444
BC	2	0	0	0	2	0	0	6	8
VT	101	0	0	0	0	188	216	0	404
VC	10	0	0	0	0	26	0	14	40
TC	56	0	0	0	0	0	107	117	224
GIH	109	156	137	143	0	0	0	0	436
GIV	6	12	6	0	0	6	0	0	24
GIT	2	3	3	0	0	0	2	0	8
GIC	18	27	24	0	0	0	0	21	72
GHV	815	1.170	0	1.076	0	1.014	0	0	3.260
GHT	570	767	0	834	0	0	679	0	2.280
GHC	1.253	1.898	0	1.600	0	0	0	1.514	5.012
GBC	3	3	0	0	3	0	0	6	12
GVT	126	167	0	0	0	150	187	0	504
GVC	274	479	0	0	0	322	0	295	1.096
GTC	167	249	0	0	0	0	201	218	668
IHV	9	0	11	15	0	10	0	0	36
IHT	11	0	12	17	0	0	15	0	44

	Kammer- mitglieder	Sparten							FG- mitglieder
Spartenkombination		Gewerbe und Handwerk	Industrie	Handel	Bank und Versicherung	Transport und Verkehr	Tourismus und Freizeit- wirtschaft	Information und Consulting	Insgesamt
IHC	28	0	41	41	0	0	0	30	112
IVT	3	0	4	0	0	3	5	0	12
IVC	1	0	1	0	0	2	0	1	4
ITC	1	0	1	0	0	0	1	2	4
HBC	9	0	0	14	9	0	0	13	36
HVT	297	0	0	463	0	355	370	0	1.188
HVC	91	0	0	133	0	122	0	109	364
HTC	243	0	0	364	0	0	299	309	972
BTC	3	0	0	0	3	0	3	6	12
VTC	32	0	0	0	0	42	48	38	128
GIHV	21	21	21	21	0	21	0	0	84
GIHT	10	10	10	10	0	0	10	0	40
GIHC	31	31	31	31	0	0	0	31	124
GIVT	1	1	1	0	0	1	1	0	4
GIVC	5	5	5	0	0	5	0	5	20
GHBV	1	1	0	1	1	1	0	0	4
GHBC	8	8	0	8	8	0	0	8	32
GHVT	132	132	0	132	0	132	132	0	528
GHVC	221	221	0	221	0	221	0	221	884
GHTC	135	135	0	135	0	0	135	135	540
GBTC	6	6	0	0	6	0	6	6	24
GVTC	32	32	0	0	0	32	32	32	128
IHVT	2	0	2	2	0	2	2	0	8
IHVC	4	0	4	4	0	4	0	4	16
IHTC	7	0	7	7	0	0	7	7	28
IVTC	1	0	1	0	0	1	1	1	4
HBTC	2	0	0	2	2	0	2	2	8
HVTC	27	0	0	27	0	27	27	27	108
BVTC	1	0	0	0	1	1	1	1	4
Zwischensumme	8.606	12.025	516	10.934	35	3.311	3.122	4.481	34.424
5-fache Fachgruppen:									
G	44	220	0	0	0	0	0	0	220
H	9	0	0	45	0	0	0	0	45
V	1	0	0	0	0	5	0	0	5
GI	6	21	9	0	0	0	0	0	30
GH	436	1.206	0	974	0	0	0	0	2.180
GV	25	83	0	0	0	42	0	0	125
GT	16	38	0	0	0	0	42	0	80
GC	104	346	0	0	0	0	0	174	520
IH	17	0	42	43	0	0	0	0	85
IC	2	0	7	0	0	0	0	3	10
HV	31	0	0	87	0	68	0	0	155
HT	31	0	0	99	0	0	56	0	155
HC	58	0	0	163	0	0	0	127	290

	Kammer- mitglieder	Sparten							FG- mitglieder
Spartenkombination		Gewerbe und Handwerk	Industrie	Handel	Bank und Versicherung	Transport und Verkehr	Tourismus und Freizeit- wirtschaft	Information und Consulting	Insgesamt
VT	23	0	0	0	0	58	57	0	115
VC	2	0	0	0	0	5	0	5	10
TC	4	0	0	0	0	0	10	10	20
GIH	38	69	50	71	0	0	0	0	190
GIT	3	4	6	0	0	0	5	0	15
GIC	12	30	15	0	0	0	0	15	60
GHV	265	493	0	440	0	392	0	0	1.325
GHT	139	230	0	274	0	0	191	0	695
GHC	379	782	0	627	0	0	0	486	1.895
GVT	45	71	0	0	0	72	82	0	225
GVC	96	239	0	0	0	135	0	106	480
GTC	43	88	0	0	0	0	67	60	215
IHV	5	0	6	13	0	6	0	0	25
IHT	7	0	12	16	0	0	7	0	35
IHC	14	0	26	28	0	0	0	16	70
IVC	1	0	2	0	0	1	0	2	5
ITC	1	0	2	0	0	0	2	1	5
HBC	1	0	0	3	1	0	0	1	5
HVT	92	0	0	185	0	139	136	0	460
HVC	26	0	0	50	0	47	0	33	130
HTC	47	0	0	96	0	0	69	70	235
VTC	13	0	0	0	0	22	25	18	65
GIHV	16	23	17	23	0	17	0	0	80
GIHT	8	12	10	8	0	0	10	0	40
GIHC	23	33	28	28	0	0	0	26	115
GIVT	2	2	3	0	0	2	3	0	10
GIVC	7	13	7	0	0	8	0	7	35
GITC	2	3	2	0	0	0	2	3	10
GHBC	2	2	0	3	2	0	0	3	10
GHVT	110	131	0	150	0	138	131	0	550
GHVC	237	377	0	298	0	261	0	249	1.185
GHTC	115	149	0	153	0	0	134	139	575
GVTC	31	45	0	0	0	35	41	34	155
IHVT	2	0	3	3	0	2	2	0	10
IHVC	1	0	1	2	0	1	0	1	5
IHTC	3	0	4	4	0	0	3	4	15
HBVC	1	0	0	2	1	1	0	1	5
HBTC	5	0	0	5	5	0	9	6	25
HVTC	29	0	0	38	0	36	40	31	145
BVTC	2	0	0	0	2	2	2	4	10
GIHVT	2	2	2	2	0	2	2	0	10
GIHVC	7	7	7	7	0	7	0	7	35
GIHTC	4	4	4	4	0	0	4	4	20
GHBTC	14	14	0	14	14	0	14	14	70
GHVTC	9	9	0	9	0	9	9	9	45

	Kammer- mitglieder	Sparten							FG- mitglieder
Spartenkombination		Gewerbe und Handwerk	Industrie	Handel	Bank und Versicherung	Transport und Verkehr	Tourismus und Freizeit- wirtschaft	Information und Consulting	Insgesamt
GBVTC	2	2	0	0	2	2	2	2	10
IHVTC	1	0	1	1	0	1	1	1	5
HBVTC	1	0	0	1	1	1	1	1	5
Zwischensumme	2.672	4.748	266	3.969	28	1.517	1.159	1.673	13.360

6-fache Fachgruppen									
G	6	36	0	0	0	0	0	0	36
H	3	0	0	18	0	0	0	0	18
GI	4	15	9	0	0	0	0	0	24
GH	102	366	0	246	0	0	0	0	612
GV	5	16	0	0	0	14	0	0	30
GT	3	10	0	0	0	0	8	0	18
GC	22	91	0	0	0	0	0	41	132
IH	1	0	4	2	0	0	0	0	6
HV	4	0	0	14	0	10	0	0	24
HT	9	0	0	34	0	0	20	0	54
HC	9	0	0	33	0	0	0	21	54
VT	4	0	0	0	0	10	14	0	24
TC	1	0	0	0	0	0	5	1	6
GIH	22	54	39	39	0	0	0	0	132
GIC	7	25	7	0	0	0	0	10	42
GHV	90	218	0	170	0	152	0	0	540
GHT	44	88	0	113	0	0	63	0	264
GHC	145	391	0	279	0	0	0	200	870
GVT	11	19	0	0	0	20	27	0	66
GVC	32	109	0	0	0	43	0	40	192
GTC	14	43	0	0	0	0	20	21	84
IHT	1	0	1	4	0	0	1	0	6
IHC	5	0	11	13	0	0	0	6	30
ITC	1	0	1	0	0	0	1	4	6
HBC	3	0	0	9	3	0	0	6	18
HVT	33	0	0	84	0	59	55	0	198
HVC	13	0	0	35	0	25	0	18	78
HTC	20	0	0	48	0	0	37	35	120
VTC	1	0	0	0	0	1	4	1	6
GIHV	6	13	6	11	0	6	0	0	36
GIHT	3	5	3	6	0	0	4	0	18
GIHC	20	33	31	28	0	0	0	28	120
GIVC	2	4	3	0	0	3	0	2	12
GITC	2	6	2	0	0	0	2	2	12
GHVT	60	94	0	95	0	90	81	0	360
GHVC	147	296	0	220	0	194	0	172	882
GHTC	53	91	0	86	0	0	66	75	318
GBTC	1	1	0	0	1	0	1	3	6
GVTC	9	18	0	0	0	13	13	10	54

	Kammer- mitglieder	Sparten							FG- mitglieder
Spartenkombination		Gewerbe und Handwerk	Industrie	Handel	Bank und Versicherung	Transport und Verkehr	Tourismus und Freizeit- wirtschaft	Information und Consulting	Insgesamt
IHVT	1	0	1	2	0	1	2	0	6
IHTC	1	0	1	3	0	0	1	1	6
HBTC	2	0	0	2	2	0	5	3	12
HVTC	15	0	0	25	0	27	20	18	90
GIHVT	3	3	4	5	0	3	3	0	18
GIHVC	6	8	8	6	0	7	0	7	36
GIHTC	3	4	4	4	0	0	3	3	18
GHBVC	1	1	0	1	1	2	0	1	6
GHBTC	3	4	0	4	3	0	4	3	18
GHVTC	25	32	0	31	0	30	31	26	150
GIHVTC	1	1	1	1	0	1	1	1	6
Zwischensumme	979	2.095	136	1.671	10	711	492	759	5.874
7-fache Fachgruppen:									
G	2	14	0	0	0	0	0	0	14
H	2	0	0	14	0	0	0	0	14
GI	1	3	4	0	0	0	0	0	7
GH	23	111	0	50	0	0	0	0	161
GC	12	59	0	0	0	0	0	25	84
IH	1	0	5	2	0	0	0	0	7
HC	2	0	0	8	0	0	0	6	14
GIH	9	17	20	26	0	0	0	0	63
GIC	2	10	2	0	0	0	0	2	14
GHV	25	72	0	62	0	41	0	0	175
GHT	23	68	0	64	0	0	29	0	161
GHC	65	255	0	105	0	0	0	95	455
GVT	4	11	0	0	0	7	10	0	28
GVC	9	42	0	0	0	12	0	9	63
GTC	12	26	0	0	0	0	23	35	84
IHV	3	0	4	14	0	3	0	0	21
IHT	1	0	2	4	0	0	1	0	7
HVT	11	0	0	24	0	26	27	0	77
HVC	1	0	0	1	0	2	0	4	7
HTC	1	0	0	3	0	0	1	3	7
GIHT	1	1	1	3	0	0	2	0	7
GIHC	15	35	23	28	0	0	0	19	105
GIVC	2	7	3	0	0	2	0	2	14
GITC	1	3	2	0	0	0	1	1	7
GHVT	30	56	0	62	0	44	48	0	210
GHVC	57	157	0	96	0	79	0	67	399
GHTC	29	50	0	65	0	0	45	43	203
GVTC	5	10	0	0	0	5	14	6	35
IHVT	2	0	2	7	0	3	2	0	14
IHTC	1	0	1	1	0	0	2	3	7
HVTC	7	0	0	14	0	10	15	10	49

	Kammer- mitglieder	Sparten							FG- mitglieder
Spartenkombination		Gewerbe und Handwerk	Industrie	Handel	Bank und Versicherung	Transport und Verkehr	Tourismus und Freizeit- wirtschaft	Information und Consulting	Insgesamt
GIHVT	1	1	1	1	0	2	2	0	7
GIHVC	6	12	8	7	0	8	0	7	42
GIHTC	5	5	8	9	0	0	6	7	35
GHBTC	1	1	0	1	1	0	2	2	7
GHVTC	14	23	0	16	0	21	17	21	98
GIHVTC	1	2	1	1	0	1	1	1	7
Zwischensumme	387	1.051	87	688	1	266	248	368	2.709
8-fache Fachgruppen									
G	1	8	0	0	0	0	0	0	8
H	1	0	0	8	0	0	0	0	8
GI	1	6	2	0	0	0	0	0	8
GH	9	47	0	25	0	0	0	0	72
GC	6	38	0	0	0	0	0	10	48
GIH	1	2	2	4	0	0	0	0	8
GIC	2	9	4	0	0	0	0	3	16
GHV	5	13	0	16	0	11	0	0	40
GHT	10	28	0	37	0	0	15	0	80
GHC	19	86	0	37	0	0	0	29	152
GVT	1	4	0	0	0	3	1	0	8
GVC	5	23	0	0	0	11	0	6	40
GTC	1	6	0	0	0	0	1	1	8
IHT	1	0	2	5	0	0	1	0	8
HVT	2	0	0	5	0	6	5	0	16
HTC	1	0	0	6	0	0	1	1	8
VTC	1	0	0	0	0	4	2	2	8
GIHC	7	17	12	16	0	0	0	11	56
GIVC	2	8	4	0	0	2	0	2	16
GHVT	15	32	0	39	0	29	20	0	120
GHVC	32	88	0	66	0	59	0	43	256
GHTC	9	20	0	19	0	0	17	16	72
GVTC	2	7	0	0	0	4	3	2	16
HVTC	1	0	0	2	0	1	4	1	8
GIHVC	5	7	7	5	0	9	0	12	40
GIVTC	1	3	1	0	0	1	1	2	8
GHVTC	11	19	0	17	0	22	17	13	88
GIHVTC	2	3	2	3	0	3	3	2	16
GHBVTC	3	4	0	5	3	3	4	5	24
Zwischensumme	157	478	36	315	3	168	95	161	1.256
9-fache Fachgruppen									
GH	3	19	0	8	0	0	0	0	27
GT	1	7	0	0	0	0	2	0	9
GC	5	35	0	0	0	0	0	10	45
GIH	1	5	3	1	0	0	0	0	9

	Kammer- mitglieder	Sparten							FG- mitglieder
Spartenkombination		Gewerbe und Handwerk	Industrie	Handel	Bank und Versicherung	Transport und Verkehr	Tourismus und Freizeit- wirtschaft	Information und Consulting	Insgesamt
GIC	1	5	3	0	0	0	0	1	9
GHV	3	10	0	11	0	6	0	0	27
GHT	1	4	0	4	0	0	1	0	9
GHC	11	63	0	20	0	0	0	16	99
GVC	4	26	0	0	0	5	0	5	36
GTC	1	4	0	0	0	0	2	3	9
IHT	1	0	1	7	0	0	1	0	9
HVT	1	0	0	6	0	1	2	0	9
GIHV	2	12	2	2	0	2	0	0	18
GIHC	8	30	10	19	0	0	0	13	72
GIVC	1	6	1	0	0	1	0	1	9
GHVT	2	4	0	4	0	5	5	0	18
GHVC	19	68	0	46	0	31	0	26	171
GHTC	8	25	0	13	0	0	16	18	72
GVTC	2	9	0	0	0	2	5	2	18
HVTC	1	0	0	6	0	1	1	1	9
GIHVC	4	10	4	5	0	7	0	10	36
GIHTC	1	4	1	1	0	0	1	2	9
GHVTC	10	26	0	18	0	14	20	12	90
GIHVTC	2	4	3	2	0	2	2	5	18
Zwischensumme	93	376	28	173	0	77	58	125	837
10-fache Fachgruppe									
GH	3	17	0	13	0	0	0	0	30
GC	1	7	0	0	0	0	0	3	10
GIC	1	7	2	0	0	0	0	1	10
GHV	1	3	0	5	0	2	0	0	10
GHT	1	1	0	7	0	0	2	0	10
GHC	5	27	0	15	0	0	0	8	50
GVC	1	8	0	0	0	1	0	1	10
GTC	1	8	0	0	0	0	1	1	10
GIHV	2	9	2	6	0	3	0	0	20
GIHC	1	5	1	2	0	0	0	2	10
GHVT	5	14	0	20	0	7	9	0	50
GHVC	6	33	0	10	0	8	0	9	60
GHTC	4	16	0	9	0	0	5	10	40
GVTC	1	2	0	0	0	4	3	1	10
GIHVC	1	1	1	5	0	1	0	2	10
GHVTC	8	21	0	14	0	12	13	20	80
GIHVTC	1	3	1	2	0	1	1	2	10
GHBVTC	1	1	0	3	1	1	3	1	10
Zwischensumme	44	183	7	111	1	40	37	61	440

	Kammer- mitglieder	Sparten							FG- mitglieder
Spartenkombination		Gewerbe und Handwerk	Industrie	Handel	Bank und Versicherung	Transport und Verkehr	Tourismus und Freizeit- wirtschaft	Information und Consulting	Insgesamt
11-fache FachgruppeI									
GH	1	4	0	7	0	0	0	0	11
GIH	1	5	3	3	0	0	0	0	11
GIV	1	7	3	0	0	1	0	0	11
GHT	4	13	0	25	0	0	6	0	44
GVC	1	8	0	0	0	1	0	2	11
GIHV	1	8	1	1	0	1	0	0	11
GIHC	3	19	4	4	0	0	0	6	33
GHVT	2	8	0	7	0	3	4	0	22
GHVC	4	25	0	4	0	6	0	9	44
GHTC	2	6	0	4	0	0	3	9	22
GIHVC	2	9	3	5	0	2	0	3	22
GIVTC	1	5	1	0	0	1	1	3	11
GHVTC	6	27	0	10	0	9	8	12	66
GIHVTC	2	5	3	2	0	3	2	7	22
Zwischensumme	31	149	18	72	0	27	24	51	341
12-fache FachgruppeI									
GH	1	5	0	7	0	0	0	0	12
GHV	1	2	0	9	0	1	0	0	12
GHT	1	2	0	9	0	0	1	0	12
GHC	1	9	0	1	0	0	0	2	12
GIHC	2	9	4	5	0	0	0	6	24
GHVT	2	8	0	12	0	2	2	0	24
GHVC	5	23	0	14	0	14	0	9	60
GHTC	1	5	0	3	0	0	1	3	12
GIHVC	2	11	5	2	0	2	0	4	24
GHVTC	3	15	0	4	0	7	4	6	36
GIHVTC	4	16	5	6	0	8	6	7	48
Zwischensumme	23	105	14	72	0	34	14	37	276
13-fache FachgruppeI									
GIH	1	8	3	2	0	0	0	0	13
GHV	1	5	0	7	0	1	0	0	13
GIHC	1	8	3	1	0	0	0	1	13
GHVC	1	3	0	4	0	1	0	5	13
GHTC	1	4	0	6	0	0	1	2	13
GIHVC	1	4	3	3	0	1	0	2	13
GHVTC	5	28	0	8	0	13	9	7	65
GIHVTC	1	3	1	2	0	2	3	2	13
Zwischensumme	12	63	10	33	0	18	13	19	156

	Kammer- mitglieder	Sparten							FG- mitglieder
Spartenkombination		Gewerbe und Handwerk	Industrie	Handel	Bank und Versicherung	Transport und Verkehr	Tourismus und Freizeit- wirtschaft	Information und Consulting	Insgesamt
14-fache Fachgruppe^I									
GIHC	3	22	8	6	0	0	0	6	42
GHVC	3	15	0	11	0	9	0	7	42
GIHVC	2	8	8	3	0	3	0	6	28
GHVTC	5	28	0	13	0	18	6	5	70
Zwischensumme	13	73	16	33	0	30	6	24	182
15-fache Fachgruppe^I									
GHT	1	6	0	8	0	0	1	0	15
GHVT	1	4	0	8	0	2	1	0	15
GHVTC	9	53	0	21	0	34	13	14	135
GIHVTC	1	6	1	2	0	1	3	2	15
Zwischensumme	12	69	1	39	0	37	18	16	180
16-fache Fachgruppe^I									
GHT	1	8	0	7	0	0	1	0	16
GVC	1	8	0	0	0	3	0	5	16
GIHV	1	8	1	6	0	1	0	0	16
GHVC	2	19	0	8	0	3	0	2	32
GIHVC	1	7	2	2	0	3	0	2	16
GHVTC	1	9	0	1	0	1	2	3	16
GIHVTC	2	13	2	4	0	3	4	6	32
Zwischensumme	9	72	5	28	0	14	7	18	144
17-fache Fachgruppe^I									
GHT	1	7	0	9	0	0	1	0	17
GHVT	1	6	0	9	0	1	1	0	17
GHVC	1	4	0	10	0	2	0	1	17
GHVTC	1	6	0	3	0	6	1	1	17
GIHVTC	1	5	1	8	0	1	1	1	17
Zwischensumme	5	28	1	39	0	10	4	3	85
18-fache Fachgruppe^I									
GIHV	1	8	1	7	0	2	0	0	18
GIHVC	1	10	3	1	0	1	0	3	18
GHVTC	3	16	0	8	0	12	7	11	54
GIHVTC	2	11	6	7	0	5	3	4	36
Zwischensumme	7	45	10	23	0	20	10	18	126
19-fache Fachgruppe^I									
GIVC	1	11	3	0	0	1	0	4	19
GHVT	1	8	0	9	0	1	1	0	19
GHVTC	1	7	0	2	0	6	1	3	19
GIHVTC	1	7	1	3	0	3	2	3	19

	Kammer- mitglieder	Sparten							FG- mitglieder
Spartenkombination		Gewerbe und Handwerk	Industrie	Handel	Bank und Versicherung	Transport und Verkehr	Tourismus und Freizeit- wirtschaft	Information und Consulting	Insgesamt
Zwischensumme	4	33	4	14	0	11	4	10	76
20-fache FachgruppeI									
GIHVTC	1	9	1	1	0	4	1	4	20
Zwischensumme	1	9	1	1	0	4	1	4	20
21-fache FachgruppeI									
GIHVC	1	11	3	3	0	1	0	3	21
Zwischensumme	1	11	3	3	0	1	0	3	21
22-fache FachgruppeI									
GHVT	1	10	0	8	0	3	1	0	22
GHVTC	1	9	0	2	0	5	1	5	22
GIHVTC	1	8	1	3	0	5	2	3	22
Zwischensumme	3	27	1	13	0	13	4	8	66
23-fache FachgruppeI									
GHVC	1	13	0	3	0	4	0	3	23
Zwischensumme	1	13	0	3	0	4	0	3	23
26-fache FachgruppeI									
GHVT	1	13	0	9	0	3	1	0	26
Zwischensumme	1	13	0	9	0	3	1	0	26
Summe	722.875	403.083	6.082	221.662	803	47.748	96.071	165.098	940.547

ANHANG 2

Aufgliederung der Fachgruppen auf Landesebene

Anhang 2:

Zusammenstellung der auf Landesebene erfolgten Aufgliederungen nach (Landesinnungen, Landesgremien) Fachgruppen 2025

Sparte/Bundesland/Fachgruppe: Mitgliedschaften:
Aktiv Ruhend Insgesamt

Sparte Gewerbe und Handwerk

BURGENLAND:

125A - LI Rauchfangkehrer	23		23
125B - LI Bestatter	51	6	57

KÄRNTEN:

125A - LI Rauchfangkehrer	42	2	44
125B - LI Bestatter	22	2	24

NIEDERÖSTERREICH:

125A - LI Rauchfangkehrer	138	6	144
125B - LI Bestatter	132	17	149

OBERÖSTERREICH:

125A - LI Rauchfangkehrer	83	1	84
125B - LI Bestatter	130	11	141

SALZBURG:

125A - LI Rauchfangkehrer	38		38
125B - LI Bestatter	20	1	21

STEIERMARK:

125A - LI Rauchfangkehrer	90		90
125B - LI Bestatter	62	2	64

TIROL:

125A - LI Rauchfangkehrer	56	1	57
125B - LI Bestatter	34		34

VORARLBERG:

125A - LI Rauchfangkehrer	26		26
125B - LI Bestatter	17		17

Sparte/Bundesland/Fachgruppe:	Mitgliedschaften:		
	Aktiv	Ruhend	Insgesamt

WIEN:

118A - LI Schuhmacher	173	5	178
118B - FG Gesundheitsberufe	386	18	404
123A - LI Denkmal-, Fassaden- u.Gebäudereiniger	3.888	534	4.422
123B - LI Chemische Gewerbe	608	100	708
125A - LI Rauchfangkehrer	89	2	91
125B - Fv Bestatter	32	4	36

Sparte Industrie:

keine Aufgliederungen

Sparte Handel:

BURGENLAND:

304A - LG Weinhandel	243	27	270
304B - LG Agrarhandel	144	15	159

NIEDERÖSTERREICH:

304A - LG Weinhandel	748	100	848
304B - LG Agrarhandel	805	105	910

STEIERMARK:

304A - LG Weinhandel	185	14	199
304B - LG Agrarhandel	589	66	655

WIEN:

303A - LG Parfümerie- und Drogerie-Einzelhandel	807	78	885
303B - LG GR-Hdl. m. Arzneimitteln, Parfümeriewaren, Hdl.m.Farben	630	54	684
308A - LG Einzelhandel mit Mode und Freizeitartikeln	2.776	495	3.271
308B - LG Großhandel mit Mode und Freizeitartikeln	344	79	423
312A - LG Kunst-, Antiquitäten- und Briefmarkenhandel	551	67	618
312B - LG Juwelen- und Uhrenhandel	552	41	593
314A - LG Handel mit Computern und Bürosystemen	1.461	230	1.691
314B - LG Maschinen- und Technologiehandel	1.166	73	1.239

Sparte Bank und Versicherung:

keine Aufgliederungen

Sparte/Bundesland/Fachgruppe:

Mitgliedschaften:
Aktiv Ruhend Insgesamt

Sparte Transport und Verkehr:

WIEN:

506A - FG Transporteure	422	67	489
506B - FG Kleintransporteure	3.237	564	3.801

Sparte Tourismus und Freizeitwirtschaft:

keine Aufgliederungen

Sparte Information und Consulting:

keine Aufgliederungen

ANHANG 3a

Mehrfachmitgliedschaften nach Fachgruppen

Anhang 3a: Mehrfachmitgliedschaften Insgesamt nach allen Fachgruppen (15 häufigste Fachgruppenkombinationen)

Jahresstatistik 2025

Quelle: Mitgliederstatistik der Wirtschaftskammern Österreichs

Stand: 31.12.2025

Sparte: Gewerbe und Handwerk

Fachgruppe	Fachgruppenmitgliedschaften															
101 BI Bau	20.229	o.Kombi	FG: 313	FG: 106	FG: 506	FG: 126	FG: 701	FG: 123	FG: 707	FG: 315	FG: 112	FG: 107	FG: 121	FG: 314	FG: 111	FG: 110
		9.917	2.333	2.091	1.992	1.942	1.821	1.127	1.034	609	491	474	470	467	409	358
		49,0%	11,5%	10,3%	9,8%	9,6%	9,0%	5,6%	5,1%	3,0%	2,4%	2,3%	2,3%	2,3%	2,0%	1,8%
103 BI Dachdecker, Glaser und Spengler	3.332	o.Kombi	FG: 106	FG: 313	FG: 107	FG: 101	FG: 110	FG: 111	FG: 112	FG: 126	FG: 123	FG: 108	FG: 315	FG: 701	FG: 105	FG: 314
		1.627	607	588	273	151	145	145	117	101	90	89	66	65	45	40
		48,8%	18,2%	17,6%	8,2%	4,5%	4,4%	4,4%	3,5%	3,0%	2,7%	2,7%	2,0%	2,0%	1,4%	1,2%
104 BI Hafner, Platten- und Fliesenleger und Keramiker	2.478	o.Kombi	FG: 313	FG: 106	FG: 101	FG: 111	FG: 105	FG: 123	FG: 116	FG: 112	FG: 108	FG: 126	FG: 318	FG: 317	FG: 601	FG: 701
		1.631	482	148	96	92	78	65	47	34	33	28	24	22	22	21
		65,8%	19,5%	6,0%	3,9%	3,7%	3,1%	2,6%	1,9%	1,4%	1,3%	1,1%	1,0%	0,9%	0,9%	0,8%
105 BI Maler und Tapezierer	7.076	o.Kombi	FG: 106	FG: 317	FG: 313	FG: 123	FG: 303	FG: 101	FG: 703	FG: 318	FG: 126	FG: 308	FG: 108	FG: 315	FG: 117	FG: 128
		4.283	736	352	323	308	296	287	215	200	163	153	152	129	127	119
		60,5%	10,4%	5,0%	4,6%	4,4%	4,2%	4,1%	3,0%	2,8%	2,3%	2,2%	2,1%	1,8%	1,8%	1,7%
106 BI Bauhilfsgewerbe	12.529	o.Kombi	FG: 101	FG: 313	FG: 123	FG: 126	FG: 506	FG: 105	FG: 701	FG: 103	FG: 314	FG: 315	FG: 110	FG: 112	FG: 111	FG: 317
		5.396	2.091	2.019	864	766	744	736	657	607	388	364	354	352	341	339
		43,1%	16,7%	16,1%	6,9%	6,1%	5,9%	5,9%	5,2%	4,8%	3,1%	2,9%	2,8%	2,8%	2,7%	2,7%
107 BI Holzbau	2.560	o.Kombi	FG: 313	FG: 101	FG: 103	FG: 108	FG: 106	FG: 126	FG: 707	FG: 210	FG: 701	FG: 112	FG: 506	FG: 110	FG: 123	FG: 315
		1.264	476	474	273	142	139	120	112	95	54	52	48	45	42	30
		49,4%	18,6%	18,5%	10,7%	5,5%	5,4%	4,7%	4,4%	3,7%	2,1%	2,0%	1,9%	1,8%	1,6%	1,2%

108 BI Tischler und Holzgestalter	11.206	o.Kombi	FG: 317	FG: 313	FG: 126	FG: 123	FG: 506	FG: 106	FG: 701	FG: 101	FG: 318	FG: 105	FG: 107	FG: 128	FG: 110	FG: 308
		6.499	1.464	1.312	394	365	349	323	219	214	209	152	142	142	139	116
		58,0%	13,1%	11,7%	3,5%	3,3%	3,1%	2,9%	2,0%	1,9%	1,9%	1,4%	1,3%	1,3%	1,2%	1,0%
110 BI Metalltechniker	11.907	o.Kombi	FG: 313	FG: 314	FG: 126	FG: 315	FG: 112	FG: 114	FG: 101	FG: 106	FG: 111	FG: 115	FG: 318	FG: 123	FG: 705	FG: 701
		5.762	2.012	1.483	774	533	471	398	358	354	340	338	300	280	234	195
		48,4%	16,9%	12,5%	6,5%	4,5%	4,0%	3,3%	3,0%	3,0%	2,9%	2,8%	2,5%	2,4%	2,0%	1,6%
111 BI Sanitär-, Heizungs- und Lüftungstechniker	7.753	o.Kombi	FG: 313	FG: 112	FG: 114	FG: 101	FG: 126	FG: 106	FG: 110	FG: 123	FG: 314	FG: 317	FG: 701	FG: 705	FG: 315	FG: 103
		3.929	1.334	1.044	589	409	376	341	340	318	308	282	254	242	161	145
		50,7%	17,2%	13,5%	7,6%	5,3%	4,8%	4,4%	4,4%	4,1%	4,0%	3,6%	3,3%	3,1%	2,1%	1,9%
112 BI Elektro-, Gebäude-, Alarm- und Kommunikationstechniker	16.575	o.Kombi	FG: 317	FG: 111	FG: 114	FG: 126	FG: 704	FG: 313	FG: 314	FG: 705	FG: 101	FG: 110	FG: 123	FG: 106	FG: 318	FG: 606
		8.529	2.922	1.044	1.042	860	814	753	718	492	491	471	445	352	342	286
		51,5%	17,6%	6,3%	6,3%	5,2%	4,9%	4,5%	4,3%	3,0%	3,0%	2,8%	2,7%	2,1%	2,1%	1,7%
113 BI Kunststoffverarbeiter	811	o.Kombi	FG: 313	FG: 318	FG: 110	FG: 114	FG: 314	FG: 126	FG: 704	FG: 307	FG: 703	FG: 106	FG: 108	FG: 123	FG: 311	FG: 116
		382	70	63	60	50	50	32	24	21	21	19	19	16	15	14
		47,1%	8,6%	7,8%	7,4%	6,2%	6,2%	3,9%	3,0%	2,6%	2,6%	2,3%	2,3%	2,0%	1,8%	1,7%
114 BI Mechatroniker	9.960	o.Kombi	FG: 314	FG: 112	FG: 704	FG: 317	FG: 111	FG: 308	FG: 313	FG: 110	FG: 126	FG: 705	FG: 318	FG: 316	FG: 315	FG: 123
		4.180	1.634	1.042	803	735	589	580	484	398	394	372	265	254	216	196
		42,0%	16,4%	10,5%	8,1%	7,4%	5,9%	5,8%	4,9%	4,0%	4,0%	3,7%	2,7%	2,6%	2,2%	2,0%
115 BI Fahrzeugtechnik	9.811	o.Kombi	FG: 315	FG: 505	FG: 508	FG: 314	FG: 506	FG: 110	FG: 320	FG: 601	FG: 313	FG: 126	FG: 101	FG: 308	FG: 305	FG: 701
		3.443	5.042	952	657	425	378	338	264	252	206	164	161	160	159	148
		35,1%	51,4%	9,7%	6,7%	4,3%	3,9%	3,4%	2,7%	2,6%	2,1%	1,7%	1,6%	1,6%	1,6%	1,5%
116 BI Kunsthandwerke	13.074	o.Kombi	FG: 312	FG: 128	FG: 318	FG: 308	FG: 117	FG: 703	FG: 309	FG: 126	FG: 123	FG: 317	FG: 704	FG: 120	FG: 108	FG: 313
		9.331	513	431	419	360	307	250	247	184	161	155	152	122	115	103
		71,4%	3,9%	3,3%	3,2%	2,8%	2,3%	1,9%	1,9%	1,4%	1,2%	1,2%	1,2%	0,9%	0,9%	0,8%

117	BI Mode und Bekleidungstechnik	6.799	o.Kombi	FG: 308	FG: 116	FG: 318	FG: 703	FG: 128	FG: 123	FG: 105	FG: 317	FG: 126	FG: 309	FG: 601	FG: 606	FG: 704	FG: 120
		4.678		815	307	231	142	139	132	127	99	97	94	65	64	60	37
		68,8%		12,0%	4,5%	3,4%	2,1%	2,0%	1,9%	1,9%	1,5%	1,4%	1,4%	1,0%	0,9%	0,9%	0,5%
118	BI Gesundheitsberufe	2.562	o.Kombi	FG: 316	FG: 308	FG: 110	FG: 312	FG: 301	FG: 122	FG: 116	FG: 318	FG: 320	FG: 120	FG: 303	FG: 128	FG: 703	FG: 317
		1.738		301	228	146	46	29	26	24	23	20	19	19	18	18	17
		67,8%		11,7%	8,9%	5,7%	1,8%	1,1%	1,0%	0,9%	0,9%	0,8%	0,7%	0,7%	0,7%	0,7%	0,7%
119	BI Lebensmittelgewerbe	7.341	o.Kombi	FG: 601	FG: 301	FG: 304	FG: 602	FG: 318	FG: 302	FG: 123	FG: 303	FG: 306	FG: 128	FG: 703	FG: 126	FG: 704	FG: 313
		3.128		1.855	1.729	555	199	198	193	182	140	131	128	102	101	84	63
		42,6%		25,3%	23,6%	7,6%	2,7%	2,7%	2,6%	2,5%	1,9%	1,8%	1,7%	1,4%	1,4%	1,1%	0,9%
120	BI Fußpfleger, Kosmetiker und Masseure	27.854	o.Kombi	FG: 128	FG: 303	FG: 309	FG: 124	FG: 606	FG: 127	FG: 318	FG: 308	FG: 602	FG: 601	FG: 505	FG: 703	FG: 123	FG: 301
		21.315		2.605	824	715	641	531	448	284	277	249	217	168	158	147	135
		76,5%		9,4%	3,0%	2,6%	2,3%	1,9%	1,6%	1,0%	1,0%	0,9%	0,8%	0,6%	0,6%	0,5%	0,5%
121	BI Gärtner und Floristen	6.524	o.Kombi	FG: 123	FG: 126	FG: 701	FG: 318	FG: 101	FG: 313	FG: 106	FG: 506	FG: 601	FG: 301	FG: 304	FG: 128	FG: 108	FG: 314
		3.399		885	792	790	472	470	328	230	168	129	120	117	115	96	88
		52,1%		13,6%	12,1%	12,1%	7,2%	7,2%	5,0%	3,5%	2,6%	2,0%	1,8%	1,8%	1,8%	1,5%	1,3%
122	BI Berufsfotografie	11.834	o.Kombi	FG: 703	FG: 704	FG: 129	FG: 128	FG: 318	FG: 126	FG: 606	FG: 316	FG: 309	FG: 317	FG: 116	FG: 314	FG: 112	FG: 308
		8.529		1.259	536	361	243	216	187	160	148	112	81	80	80	76	71
		72,1%		10,6%	4,5%	3,1%	2,1%	1,8%	1,6%	1,4%	1,3%	0,9%	0,7%	0,7%	0,7%	0,6%	0,6%
123	BI Chemische Gewerbe u. Denkmal-, Fassaden- u. Gebäudereiniger	20.525	o.Kombi	FG: 701	FG: 126	FG: 101	FG: 506	FG: 121	FG: 106	FG: 318	FG: 313	FG: 303	FG: 128	FG: 316	FG: 112	FG: 508	FG: 315
		10.114		2.251	1.804	1.127	1.027	885	864	799	784	735	593	458	445	402	395
		49,3%		11,0%	8,8%	5,5%	5,0%	4,3%	4,2%	3,9%	3,8%	3,6%	2,9%	2,2%	2,2%	2,0%	1,9%
124	BI Friseure	11.051	o.Kombi	FG: 120	FG: 128	FG: 303	FG: 309	FG: 601	FG: 308	FG: 318	FG: 606	FG: 123	FG: 602	FG: 116	FG: 505	FG: 301	FG: 703
		9.591		641	213	195	123	82	80	65	64	37	37	27	27	26	19
		86,8%		5,8%	1,9%	1,8%	1,1%	0,7%	0,7%	0,6%	0,6%	0,3%	0,3%	0,2%	0,2%	0,2%	0,2%

125	BI Rauchfangkehrer und Bestatter	1.140	o.Kombi	FG: 313	FG: 108	FG: 110	FG: 317	FG: 320	FG: 111	FG: 101	FG: 126	FG: 318	FG: 601	FG: 603	FG: 314	FG: 701	FG: 706
		643		118	94	84	49	47	45	43	39	37	30	26	23	23	21
		56,4%		10,4%	8,2%	7,4%	4,3%	4,1%	3,9%	3,8%	3,4%	3,2%	2,6%	2,3%	2,0%	2,0%	1,8%
126	FV Gewerbliche Dienstleister	34.466	o.Kombi	FG: 704	FG: 101	FG: 123	FG: 313	FG: 701	FG: 128	FG: 703	FG: 318	FG: 506	FG: 314	FG: 606	FG: 112	FG: 121	FG: 110
		18.466		2.351	1.942	1.804	1.779	1.670	1.302	1.163	1.082	1.015	874	867	860	792	774
		53,6%		6,8%	5,6%	5,2%	5,2%	4,8%	3,8%	3,4%	3,1%	2,9%	2,5%	2,5%	2,5%	2,3%	2,2%
127	FV Personenberatung und Personenbetreuung	92.034	o.Kombi	FG: 128	FG: 704	FG: 120	FG: 606	FG: 309	FG: 126	FG: 703	FG: 318	FG: 123	FG: 301	FG: 601	FG: 116	FG: 303	FG: 308
		86.757		2.056	1.517	448	425	369	242	208	186	167	113	89	78	72	69
		94,3%		2,2%	1,6%	0,5%	0,5%	0,4%	0,3%	0,2%	0,2%	0,2%	0,1%	0,1%	0,1%	0,1%	0,1%
128	FV Persönliche Dienstleister	43.683	o.Kombi	FG: 120	FG: 309	FG: 127	FG: 704	FG: 318	FG: 606	FG: 126	FG: 703	FG: 123	FG: 301	FG: 303	FG: 317	FG: 601	FG: 116
		27.305		2.605	2.090	2.056	1.527	1.511	1.352	1.302	948	593	582	534	475	474	431
		62,5%		6,0%	4,8%	4,7%	3,5%	3,5%	3,1%	3,0%	2,2%	1,4%	1,3%	1,2%	1,1%	1,1%	1,0%
129	FV Film- und Musikwirtschaft	7.878	o.Kombi	FG: 703	FG: 122	FG: 704	FG: 112	FG: 606	FG: 708	FG: 317	FG: 128	FG: 318	FG: 126	FG: 605	FG: 308	FG: 601	FG: 710
		5.727		646	361	277	217	214	183	142	132	125	110	77	49	47	47
		72,7%		8,2%	4,6%	3,5%	2,8%	2,7%	2,3%	1,8%	1,7%	1,6%	1,4%	1,0%	0,6%	0,6%	0,6%
199	Gewerbe und Handwerk - noch nicht zugeordnete Fachgruppe	91	o.Kombi	FG: 701	FG: 123	FG: 318	FG: 399	FG: 313	FG: 126	FG: 506	FG: 101	FG: 108	FG: 315	FG: 704	FG: 112	FG: 121	FG: 128
		32		10	8	8	8	7	6	6	5	4	4	4	3	3	3
		35,2%		11,0%	8,8%	8,8%	8,8%	7,7%	6,6%	6,6%	5,5%	4,4%	4,4%	4,4%	3,3%	3,3%	3,3%

Sparte: Industrie

201	FV Bergwerke und Stahl	133	o.Kombi	FG: 106	FG: 101	FG: 313	FG: 203	FG: 216	FG: 506	FG: 701	FG: 112	FG: 205	FG: 307	FG: 110	FG: 215	FG: 303	FG: 314
		49		24	23	23	22	21	16	16	11	7	7	6	5	5	5
		36,8%		18,0%	17,3%	17,3%	16,5%	15,8%	12,0%	12,0%	8,3%	5,3%	5,3%	4,5%	3,8%	3,8%	3,8%
202	FV Mineralölindustrie	31	o.Kombi	FG: 305	FG: 126	FG: 508	FG: 705	FG: 213	FG: 123	FG: 106	FG: 205	FG: 303	FG: 318	FG: 504	FG: 704	FG: 110	FG: 111
		9		13	6	6	6	5	4	3	3	2	2	2	2	1	1
		29,0%		41,9%	19,4%	19,4%	19,4%	16,1%	12,9%	9,7%	9,7%	6,5%	6,5%	6,5%	6,5%	3,2%	3,2%

203 FV Stein- und keramische Industrie	357	o.Kombi	FG: 313	FG: 101	FG: 106	FG: 506	FG: 701	FG: 201	FG: 205	FG: 112	FG: 209	FG: 216	FG: 110	FG: 703	FG: 707	FG: 314
		132	113	62	61	36	31	22	22	19	19	19	18	18	16	14
		37,0%	31,7%	17,4%	17,1%	10,1%	8,7%	6,2%	6,2%	5,3%	5,3%	5,3%	5,0%	5,0%	4,5%	3,9%
204 FV Glasindustrie	44	o.Kombi	FG: 313	FG: 216	FG: 205	FG: 203	FG: 218	FG: 314	FG: 601	FG: 705	FG: 103	FG: 210	FG: 213	FG: 307	FG: 318	FG: 703
		12	18	15	6	5	3	3	3	3	2	2	2	2	2	2
		27,3%	40,9%	34,1%	13,6%	11,4%	6,8%	6,8%	6,8%	6,8%	4,5%	4,5%	4,5%	4,5%	4,5%	4,5%
205 FV Chemische Industrie	533	o.Kombi	FG: 216	FG: 303	FG: 313	FG: 123	FG: 316	FG: 314	FG: 218	FG: 211	FG: 703	FG: 210	FG: 307	FG: 318	FG: 203	FG: 110
		123	133	118	58	44	43	35	32	31	29	28	24	23	22	20
		23,1%	25,0%	22,1%	10,9%	8,3%	8,1%	6,6%	6,0%	5,8%	5,4%	5,3%	4,5%	4,3%	4,1%	3,8%
206 FV Papierindustrie	34	o.Kombi	FG: 207	FG: 310	FG: 213	FG: 601	FG: 704	FG: 123	FG: 126	FG: 303	FG: 307	FG: 112	FG: 205	FG: 311	FG: 314	FG: 318
		8	13	8	4	4	4	3	3	3	3	2	2	2	2	2
		23,5%	38,2%	23,5%	11,8%	11,8%	11,8%	8,8%	8,8%	8,8%	8,8%	5,9%	5,9%	5,9%	5,9%	5,9%
207 FV Industr. Hersteller von Produkten aus Papier und Karton	115	o.Kombi	FG: 310	FG: 205	FG: 206	FG: 314	FG: 706	FG: 318	FG: 303	FG: 126	FG: 216	FG: 601	FG: 123	FG: 210	FG: 703	FG: 704
		48	20	18	13	12	11	10	7	6	6	5	4	4	4	4
		41,7%	17,4%	15,7%	11,3%	10,4%	9,6%	8,7%	6,1%	5,2%	5,2%	4,3%	3,5%	3,5%	3,5%	3,5%
209 FV Bauindustrie	126	o.Kombi	FG: 106	FG: 313	FG: 216	FG: 112	FG: 110	FG: 203	FG: 111	FG: 701	FG: 126	FG: 103	FG: 101	FG: 707	FG: 107	FG: 121
		41	48	32	27	26	23	19	18	17	15	13	12	11	9	9
		32,5%	38,1%	25,4%	21,4%	20,6%	18,3%	15,1%	14,3%	13,5%	11,9%	10,3%	9,5%	8,7%	7,1%	7,1%
210 FV Holzindustrie	1.460	o.Kombi	FG: 313	FG: 126	FG: 107	FG: 108	FG: 101	FG: 506	FG: 216	FG: 317	FG: 701	FG: 106	FG: 601	FG: 205	FG: 119	FG: 703
		652	428	106	95	71	62	59	49	44	43	38	32	28	22	22
		44,7%	29,3%	7,3%	6,5%	4,9%	4,2%	4,0%	3,4%	3,0%	2,9%	2,6%	2,2%	1,9%	1,5%	1,5%
211 FV Nahrungs- u. Genussmittelindustrie (Lebensmittelindustrie)	606	o.Kombi	FG: 301	FG: 601	FG: 304	FG: 119	FG: 205	FG: 303	FG: 703	FG: 504	FG: 704	FG: 123	FG: 307	FG: 313	FG: 316	FG: 602
		204	172	116	66	51	31	28	27	20	20	18	18	16	15	15
		33,7%	28,4%	19,1%	10,9%	8,4%	5,1%	4,6%	4,5%	3,3%	3,3%	3,0%	3,0%	2,6%	2,5%	2,5%

212 FV Textil-, Bekleidungs-, Schuh- und Lederindustrie	334	o.Kombi	FG: 308	FG: 316	FG: 205	FG: 210	FG: 703	FG: 317	FG: 117	FG: 123	FG: 216	FG: 318	FG: 506	FG: 307	FG: 303	FG: 601
		159	97	16	15	15	15	14	13	13	10	9	9	6	5	5
		47,6%	29,0%	4,8%	4,5%	4,5%	4,5%	4,2%	3,9%	3,9%	3,0%	2,7%	2,7%	1,8%	1,5%	1,5%
213 FV Gas- und Wärmeversorgungsunternehmen	432	o.Kombi	FG: 111	FG: 112	FG: 126	FG: 305	FG: 704	FG: 705	FG: 313	FG: 701	FG: 710	FG: 101	FG: 114	FG: 508	FG: 123	FG: 317
		250	68	57	38	35	34	33	24	24	23	22	21	19	15	15
		57,9%	15,7%	13,2%	8,8%	8,1%	7,9%	7,6%	5,6%	5,6%	5,3%	5,1%	4,9%	4,4%	3,5%	3,5%
215 FV NE-Metallindustrie	51	o.Kombi	FG: 216	FG: 313	FG: 205	FG: 314	FG: 201	FG: 112	FG: 218	FG: 114	FG: 126	FG: 307	FG: 701	FG: 101	FG: 317	FG: 601
		5	32	14	13	9	5	4	4	3	3	3	3	2	2	2
		9,8%	62,7%	27,5%	25,5%	17,6%	9,8%	7,8%	7,8%	5,9%	5,9%	5,9%	5,9%	3,9%	3,9%	3,9%
216 FV Metalltechnische Industrie	1.302	o.Kombi	FG: 313	FG: 314	FG: 218	FG: 205	FG: 112	FG: 217	FG: 110	FG: 114	FG: 111	FG: 126	FG: 210	FG: 307	FG: 705	FG: 703
		444	238	212	143	133	96	87	86	82	69	67	49	47	47	45
		34,1%	18,3%	16,3%	11,0%	10,2%	7,4%	6,7%	6,6%	6,3%	5,3%	5,1%	3,8%	3,6%	3,6%	3,5%
217 FV Fahrzeugindustrie	150	o.Kombi	FG: 216	FG: 315	FG: 314	FG: 218	FG: 313	FG: 114	FG: 505	FG: 115	FG: 601	FG: 704	FG: 705	FG: 110	FG: 126	FG: 205
		19	87	43	36	15	12	9	9	8	8	7	7	6	6	5
		12,7%	58,0%	28,7%	24,0%	10,0%	8,0%	6,0%	6,0%	5,3%	5,3%	4,7%	4,7%	4,0%	4,0%	3,3%
218 FV Elektro- und Elektronikindustrie	371	o.Kombi	FG: 216	FG: 317	FG: 314	FG: 112	FG: 704	FG: 205	FG: 126	FG: 313	FG: 114	FG: 307	FG: 705	FG: 217	FG: 111	FG: 316
		96	143	79	64	46	38	32	24	24	18	17	16	15	10	10
		25,9%	38,5%	21,3%	17,3%	12,4%	10,2%	8,6%	6,5%	6,5%	4,9%	4,6%	4,3%	4,0%	2,7%	2,7%
299 Industrie - noch nicht zugeordnete Fachgruppe	3	o.Kombi	FG: 216	FG: 110	FG: 114	FG: 217	FG: 218	FG: 316								
			2	1	1	1	1	1								
			66,7%	33,3%	33,3%	33,3%	33,3%	33,3%								

Sparte: Handel

301 BG Lebensmittelhandel	17.531	o.Kombi	FG: 601 7.881 45,0%	FG: 119 3.642 20,8%	FG: 119 1.729 9,9%	FG: 302 1.104 6,3%	FG: 304 700 4,0%	FG: 303 663 3,8%	FG: 508 660 3,8%	FG: 128 582 3,3%	FG: 308 463 2,6%	FG: 606 444 2,5%	FG: 318 405 2,3%	FG: 602 400 2,3%	FG: 704 345 2,0%	FG: 703 327 1,9%	FG: 313 313 1,8%
---------------------------	--------	---------	---------------------------	---------------------------	--------------------------	--------------------------	------------------------	------------------------	------------------------	------------------------	------------------------	------------------------	------------------------	------------------------	------------------------	------------------------	------------------------

302 BG Tabaktrafikannten	4.019	o.Kombi	FG: 301	FG: 601	FG: 310	FG: 308	FG: 602	FG: 119	FG: 313	FG: 508	FG: 708	FG: 303	FG: 305	FG: 505	FG: 315	FG: 304
		1.823	1.104	788	284	257	240	193	137	135	127	98	72	68	50	48
		45,4%	27,5%	19,6%	7,1%	6,4%	6,0%	4,8%	3,4%	3,4%	3,2%	2,4%	1,8%	1,7%	1,2%	1,2%
303 BG Arzneimittel/Drogerie/ Parfümerie/Chemikalien/ Farbenhandel	7.800	o.Kombi	FG: 120	FG: 123	FG: 301	FG: 128	FG: 316	FG: 313	FG: 105	FG: 318	FG: 304	FG: 308	FG: 601	FG: 703	FG: 124	FG: 314
		3.308	824	735	663	534	501	336	296	242	232	228	222	201	195	192
		42,4%	10,6%	9,4%	8,5%	6,8%	6,4%	4,3%	3,8%	3,1%	3,0%	2,9%	2,8%	2,6%	2,5%	2,5%
304 BG Agrarhandel	5.418	o.Kombi	FG: 301	FG: 119	FG: 601	FG: 126	FG: 506	FG: 303	FG: 313	FG: 318	FG: 314	FG: 701	FG: 307	FG: 704	FG: 128	FG: 101
		2.451	700	555	547	385	270	232	231	157	149	144	141	141	128	125
		45,2%	12,9%	10,2%	10,1%	7,1%	5,0%	4,3%	4,3%	2,9%	2,8%	2,7%	2,6%	2,6%	2,4%	2,3%
305 FV Energiehandel	1.811	o.Kombi	FG: 508	FG: 601	FG: 126	FG: 506	FG: 313	FG: 315	FG: 301	FG: 115	FG: 314	FG: 304	FG: 101	FG: 701	FG: 505	FG: 110
		452	307	298	274	249	243	196	175	159	134	122	119	103	99	95
		25,0%	17,0%	16,5%	15,1%	13,7%	13,4%	10,8%	9,7%	8,8%	7,4%	6,7%	6,6%	5,7%	5,5%	5,2%
306 BG Markt-, Straßen- und Wanderhandel	4.174	o.Kombi	FG: 601	FG: 301	FG: 308	FG: 318	FG: 119	FG: 605	FG: 313	FG: 128	FG: 123	FG: 116	FG: 606	FG: 121	FG: 506	FG: 315
		2.610	413	282	180	153	131	108	97	75	74	71	71	62	62	54
		62,5%	9,9%	6,8%	4,3%	3,7%	3,1%	2,6%	2,3%	1,8%	1,8%	1,7%	1,7%	1,5%	1,5%	1,3%
307 BG Außenhandel	4.473	o.Kombi	FG: 314	FG: 704	FG: 313	FG: 311	FG: 318	FG: 315	FG: 301	FG: 506	FG: 126	FG: 317	FG: 308	FG: 114	FG: 304	FG: 123
		1.676	382	367	359	262	238	233	214	209	203	149	147	144	141	139
		37,5%	8,5%	8,2%	8,0%	5,9%	5,3%	5,2%	4,8%	4,7%	4,5%	3,3%	3,3%	3,2%	3,2%	3,1%
308 BG Handel mit Mode und Freizeitartikeln	17.484	o.Kombi	FG: 601	FG: 117	FG: 606	FG: 318	FG: 114	FG: 703	FG: 301	FG: 128	FG: 704	FG: 310	FG: 116	FG: 602	FG: 126	FG: 313
		9.606	886	815	715	707	580	578	463	426	383	366	360	356	337	329
		54,9%	5,1%	4,7%	4,1%	4,0%	3,3%	3,3%	2,6%	2,4%	2,2%	2,1%	2,1%	2,0%	1,9%	1,9%
309 BG Direktvertrieb	23.894	o.Kombi	FG: 128	FG: 120	FG: 704	FG: 703	FG: 127	FG: 606	FG: 126	FG: 318	FG: 116	FG: 311	FG: 601	FG: 123	FG: 320	FG: 301
		17.925	2.090	715	424	383	369	362	301	265	247	208	159	147	147	142
		75,0%	8,7%	3,0%	1,8%	1,6%	1,5%	1,5%	1,3%	1,1%	1,0%	0,9%	0,7%	0,6%	0,6%	0,6%

310 BG Papier- und Spielwarenhandel	2.429	o.Kombi	FG: 308	FG: 302	FG: 708	FG: 318	FG: 703	FG: 601	FG: 313	FG: 301	FG: 704	FG: 314	FG: 303	FG: 317	FG: 126	FG: 606
	931		366	284	220	135	128	125	123	107	99	86	76	71	63	61
	38,3%		15,1%	11,7%	9,1%	5,6%	5,3%	5,1%	5,1%	4,4%	4,1%	3,5%	3,1%	2,9%	2,6%	2,5%
311 BG Handelsagenten	10.697	o.Kombi	FG: 704	FG: 314	FG: 313	FG: 126	FG: 128	FG: 703	FG: 318	FG: 317	FG: 307	FG: 308	FG: 309	FG: 315	FG: 606	FG: 301
	6.218		753	408	404	366	358	347	281	269	262	213	208	158	158	143
	58,1%		7,0%	3,8%	3,8%	3,4%	3,3%	3,2%	2,6%	2,5%	2,4%	2,0%	1,9%	1,5%	1,5%	1,3%
312 BG Juwelen-, Uhren-, Kunst-, Antiquitäten- u. Briefmarkenhdl	3.428	o.Kombi	FG: 116	FG: 318	FG: 308	FG: 703	FG: 704	FG: 702	FG: 128	FG: 601	FG: 317	FG: 126	FG: 606	FG: 118	FG: 313	FG: 315
	1.943		513	175	120	98	91	78	68	58	50	48	47	46	39	39
	56,7%		15,0%	5,1%	3,5%	2,9%	2,7%	2,3%	2,0%	1,7%	1,5%	1,4%	1,4%	1,3%	1,1%	1,1%
313 BG Baustoff-, Eisen- und Holzhandel	21.613	o.Kombi	FG: 101	FG: 106	FG: 110	FG: 126	FG: 111	FG: 108	FG: 506	FG: 317	FG: 314	FG: 123	FG: 112	FG: 315	FG: 701	FG: 103
	6.505		2.333	2.019	2.012	1.779	1.334	1.312	1.132	1.021	964	784	753	696	653	588
	30,1%		10,8%	9,3%	9,3%	8,2%	6,2%	6,1%	5,2%	4,7%	4,5%	3,6%	3,5%	3,2%	3,0%	2,7%
314 BG Maschinen- und Technologiehandel	15.701	o.Kombi	FG: 704	FG: 114	FG: 110	FG: 313	FG: 315	FG: 126	FG: 112	FG: 317	FG: 701	FG: 101	FG: 115	FG: 311	FG: 506	FG: 106
	4.567		3.984	1.634	1.483	964	914	874	718	637	504	467	425	408	389	388
	29,1%		25,4%	10,4%	9,4%	6,1%	5,8%	5,6%	4,6%	4,1%	3,2%	3,0%	2,7%	2,6%	2,5%	2,5%
315 BG Fahrzeughandel	19.091	o.Kombi	FG: 115	FG: 508	FG: 505	FG: 506	FG: 314	FG: 313	FG: 101	FG: 110	FG: 126	FG: 601	FG: 320	FG: 701	FG: 128	FG: 123
	6.339		5.042	2.685	2.092	1.347	914	696	609	533	521	501	445	438	401	395
	33,2%		26,4%	14,1%	11,0%	7,1%	4,8%	3,6%	3,2%	2,8%	2,7%	2,6%	2,3%	2,3%	2,1%	2,1%
316 BG Foto-, Optik- und Medizinproduktehandel	3.555	o.Kombi	FG: 303	FG: 123	FG: 118	FG: 704	FG: 114	FG: 301	FG: 318	FG: 122	FG: 317	FG: 314	FG: 703	FG: 311	FG: 308	FG: 307
	1.274		501	458	301	255	254	243	162	148	148	138	125	106	89	83
	35,8%		14,1%	12,9%	8,5%	7,2%	7,1%	6,8%	4,6%	4,2%	4,2%	3,9%	3,5%	3,0%	2,5%	2,3%
317 BG Elektro- und Einrichtungsfachhandel	13.795	o.Kombi	FG: 112	FG: 108	FG: 313	FG: 704	FG: 114	FG: 314	FG: 126	FG: 128	FG: 105	FG: 703	FG: 106	FG: 318	FG: 111	FG: 702
	4.590		2.922	1.464	1.021	783	735	637	517	475	352	341	339	339	282	278
	33,3%		21,2%	10,6%	7,4%	5,7%	5,3%	4,6%	3,7%	3,4%	2,6%	2,5%	2,5%	2,5%	2,0%	2,0%

318 BG Versand-, Internet- und allgemeiner Handel	30.859	o.Kombi	FG: 704	FG: 703	FG: 128	FG: 126	FG: 123	FG: 601	FG: 606	FG: 308	FG: 506	FG: 121	FG: 313	FG: 701	FG: 116	FG: 301
		17.478	1.870	1.869	1.511	1.082	799	780	756	707	584	472	426	421	419	405
		56,6%	6,1%	6,1%	4,9%	3,5%	2,6%	2,5%	2,4%	2,3%	1,9%	1,5%	1,4%	1,4%	1,4%	1,3%
320 BG Versicherungsagenten	12.463	o.Kombi	FG: 702	FG: 709	FG: 315	FG: 707	FG: 704	FG: 115	FG: 128	FG: 126	FG: 703	FG: 318	FG: 309	FG: 505	FG: 311	FG: 601
		8.066	1.805	481	445	443	379	264	219	207	184	173	147	130	117	90
		64,7%	14,5%	3,9%	3,6%	3,6%	3,0%	2,1%	1,8%	1,7%	1,5%	1,4%	1,2%	1,0%	0,9%	0,7%
399 Handel - noch nicht zugeordnete Fachgruppe	1.427	o.Kombi	FG: 704	FG: 601	FG: 126	FG: 703	FG: 123	FG: 128	FG: 506	FG: 508	FG: 606	FG: 505	FG: 701	FG: 120	FG: 308	FG: 318
		905	69	61	56	53	48	48	48	35	25	20	18	17	17	16
		63,4%	4,8%	4,3%	3,9%	3,7%	3,4%	3,4%	3,4%	2,5%	1,8%	1,4%	1,3%	1,2%	1,2%	1,1%

Sparte: Bank und Versicherung

401 FV Banken und Bankiers	178	o.Kombi	FG: 704	FG: 605	FG: 320	FG: 702	FG: 708	FG: 604	FG: 318	FG: 606	FG: 707	FG: 302	FG: 315	FG: 703	FG: 126	FG: 128
		121	19	12	11	10	9	8	7	7	6	5	5	5	3	2
		68,0%	10,7%	6,7%	6,2%	5,6%	5,1%	4,5%	3,9%	3,9%	3,4%	2,8%	2,8%	2,8%	1,7%	1,1%
402 FV Sparkassen	58	o.Kombi	FG: 704	FG: 128	FG: 605	FG: 318	FG: 126	FG: 311	FG: 508	FG: 314	FG: 601	FG: 505	FG: 606	FG: 702	FG: 703	FG: 122
		9	43	27	25	20	18	8	5	3	3	2	2	2	2	1
		15,5%	74,1%	46,6%	43,1%	34,5%	31,0%	13,8%	8,6%	5,2%	5,2%	3,4%	3,4%	3,4%	3,4%	1,7%
403 FV Volksbanken	32	o.Kombi	FG: 320	FG: 707	FG: 702	FG: 709										
		22	8	2	1	1										
		68,8%	25,0%	6,3%	3,1%	3,1%										
404 FV Raiffeisenbanken	289	o.Kombi	FG: 704	FG: 605	FG: 320	FG: 707	FG: 304	FG: 505	FG: 703	FG: 126	FG: 303	FG: 313	FG: 314	FG: 401	FG: 602	FG: 606
		121	148	43	38	18	7	7	7	6	4	4	2	2	2	2
		41,9%	51,2%	14,9%	13,1%	6,2%	2,4%	2,4%	2,4%	2,1%	1,4%	1,4%	0,7%	0,7%	0,7%	0,7%
405 FV Landes-Hypothekenbanken	19	o.Kombi	FG: 704	FG: 709	FG: 320	FG: 707										
		15	2	2	1	1										
		78,9%	10,5%	10,5%	5,3%	5,3%										

406 FV Versicherungsunternehmen	209	o.Kombi	FG: 320	FG: 704	FG: 709	FG: 702	FG: 126	FG: 707	FG: 703	FG: 315
		180	16	7	6	5	3	3	2	1
		86,1%	7,7%	3,3%	2,9%	2,4%	1,4%	1,4%	1,0%	0,5%

407 FV Pensions- und Vorsorgekassen	18	o.Kombi
		18
		100,0%

Sparte: Transport und Verkehr

501 FV Schienenbahnen	201	o.Kombi	FG: 126	FG: 502	FG: 505	FG: 308	FG: 112	FG: 128	FG: 606	FG: 704	FG: 504	FG: 601	FG: 106	FG: 117	FG: 317	FG: 507
		74	58	37	32	26	25	24	24	24	22	20	18	16	16	16
		36,8%	28,9%	18,4%	15,9%	12,9%	12,4%	11,9%	11,9%	11,9%	10,9%	10,0%	9,0%	8,0%	8,0%	8,0%
502 FV Autobus-, Luftfahrt- und Schiffahrtunternehmungen	2.166	o.Kombi	FG: 505	FG: 604	FG: 601	FG: 606	FG: 315	FG: 506	FG: 308	FG: 602	FG: 126	FG: 115	FG: 508	FG: 128	FG: 703	FG: 704
		828	806	379	151	143	138	130	102	90	81	70	62	53	51	48
		38,2%	37,2%	17,5%	7,0%	6,6%	6,4%	6,0%	4,7%	4,2%	3,7%	3,2%	2,9%	2,4%	2,4%	2,2%
503 FV Seilbahnen	619	o.Kombi	FG: 601	FG: 602	FG: 505	FG: 308	FG: 606	FG: 603	FG: 710	FG: 703	FG: 101	FG: 126	FG: 502	FG: 701	FG: 112	FG: 508
		263	199	84	44	41	41	33	32	28	27	22	18	15	13	13
		42,5%	32,1%	13,6%	7,1%	6,6%	6,6%	5,3%	5,2%	4,5%	4,4%	3,6%	2,9%	2,4%	2,1%	2,1%
504 FV Spedition und Logistik	2.064	o.Kombi	FG: 506	FG: 126	FG: 505	FG: 318	FG: 704	FG: 315	FG: 313	FG: 508	FG: 701	FG: 314	FG: 301	FG: 101	FG: 123	FG: 115
		1.013	579	133	123	87	84	80	76	63	62	54	52	48	48	46
		49,1%	28,1%	6,4%	6,0%	4,2%	4,1%	3,9%	3,7%	3,1%	3,0%	2,6%	2,5%	2,3%	2,3%	2,2%
505 FV Beförderungsgewerbe mit Personenkraftwagen	15.736	o.Kombi	FG: 315	FG: 602	FG: 506	FG: 601	FG: 115	FG: 502	FG: 508	FG: 604	FG: 606	FG: 126	FG: 101	FG: 318	FG: 308	FG: 704
		8.002	2.092	2.020	1.277	978	952	806	540	459	388	365	289	287	279	268
		50,9%	13,3%	12,8%	8,1%	6,2%	6,0%	5,1%	3,4%	2,9%	2,5%	2,3%	1,8%	1,8%	1,8%	1,7%
506 FV Güterbeförderungsgewerbe	17.043	o.Kombi	FG: 101	FG: 701	FG: 315	FG: 505	FG: 313	FG: 123	FG: 126	FG: 106	FG: 318	FG: 504	FG: 508	FG: 314	FG: 115	FG: 128
		8.463	1.992	1.684	1.347	1.277	1.132	1.027	1.015	744	584	579	531	389	378	350
		49,7%	11,7%	9,9%	7,9%	7,5%	6,6%	6,0%	6,0%	4,4%	3,4%	3,4%	3,1%	2,3%	2,2%	2,1%

507 FV Fahrschulen, allgemeiner Verkehr	1.241	o.Kombi	FG: 506	FG: 505	FG: 315	FG: 126	FG: 101	FG: 508	FG: 704	FG: 106	FG: 703	FG: 128	FG: 313	FG: 606	FG: 701	FG: 318
		585	179	171	111	105	65	61	61	55	49	46	45	45	43	40
		47,1%	14,4%	13,8%	8,9%	8,5%	5,2%	4,9%	4,9%	4,4%	3,9%	3,7%	3,6%	3,6%	3,5%	3,2%
508 FV Garagen-, Tankstellen- und Serviceunternehmungen	8.676	o.Kombi	FG: 315	FG: 601	FG: 301	FG: 115	FG: 505	FG: 506	FG: 123	FG: 305	FG: 126	FG: 701	FG: 318	FG: 101	FG: 314	FG: 313
		3.211	2.685	1.164	660	657	540	531	402	307	281	250	221	200	186	149
		0,37	0,309	0,134	0,076	0,076	0,062	0,061	0,046	0,035	0,032	0,029	0,025	0,023	0,021	0,017
599 Transport und Verkehr - noch nicht zugeordnete Fachgruppe	2	o.Kombi	FG: 101	FG: 126	FG: 110	FG: 122	FG: 310	FG: 312	FG: 320	FG: 504	FG: 505	FG: 506	FG: 604	FG: 605	FG: 701	FG: 702
			2	2	1	1	1	1	1	1	1	1	1	1	1	1
			100,0%	100,0%	50,0%	50,0%	50,0%	50,0%	50,0%	50,0%	50,0%	50,0%	50,0%	50,0%	50,0%	50,0%

Sparte: Tourismus und Freizeitwirtschaft

601 FV Gastronomie	46.282	o.Kombi	FG: 301	FG: 602	FG: 119	FG: 606	FG: 508	FG: 505	FG: 308	FG: 302	FG: 318	FG: 703	FG: 304	FG: 603	FG: 315	FG: 128
		31.739	3.642	2.056	1.855	1.644	1.164	978	886	788	780	554	547	544	501	474
		68,6%	7,9%	4,4%	4,0%	3,6%	2,5%	2,1%	1,9%	1,7%	1,7%	1,2%	1,2%	1,2%	1,1%	1,0%
602 FV Hotellerie	19.432	o.Kombi	FG: 601	FG: 505	FG: 606	FG: 301	FG: 308	FG: 603	FG: 704	FG: 120	FG: 302	FG: 128	FG: 318	FG: 119	FG: 126	FG: 123
		13.185	2.056	2.020	458	400	356	285	258	249	240	212	204	199	198	197
		67,9%	10,6%	10,4%	2,4%	2,1%	1,8%	1,5%	1,3%	1,3%	1,2%	1,1%	1,0%	1,0%	1,0%	1,0%
603 FV Gesundheitsbetriebe	2.269	o.Kombi	FG: 601	FG: 606	FG: 602	FG: 505	FG: 120	FG: 308	FG: 301	FG: 128	FG: 710	FG: 703	FG: 303	FG: 126	FG: 318	FG: 503
		1.115	544	342	285	132	129	76	71	62	58	57	37	36	35	33
		49,1%	24,0%	15,1%	12,6%	5,8%	5,7%	3,3%	3,1%	2,7%	2,6%	2,5%	1,6%	1,6%	1,5%	1,5%
604 FV Reisebüros	2.301	o.Kombi	FG: 505	FG: 502	FG: 606	FG: 703	FG: 602	FG: 601	FG: 704	FG: 318	FG: 308	FG: 506	FG: 126	FG: 315	FG: 605	FG: 128
		1.083	459	379	219	173	114	112	103	89	88	65	62	62	57	48
		47,1%	19,9%	16,5%	9,5%	7,5%	5,0%	4,9%	4,5%	3,9%	3,8%	2,8%	2,7%	2,7%	2,5%	2,1%
605 FV Kino-, Kultur- und Vergnügungsbetriebe	2.496	o.Kombi	FG: 606	FG: 601	FG: 703	FG: 128	FG: 704	FG: 306	FG: 318	FG: 317	FG: 126	FG: 129	FG: 308	FG: 702	FG: 604	FG: 708
		1.250	349	324	178	151	127	108	96	93	80	77	76	62	57	57
		50,1%	14,0%	13,0%	7,1%	6,0%	5,1%	4,3%	3,8%	3,7%	3,2%	3,1%	3,0%	2,5%	2,3%	2,3%

606 FV Freizeit- und Sportbetriebe	23.284	o.Kombi	FG: 601	FG: 128	FG: 703	FG: 704	FG: 126	FG: 318	FG: 308	FG: 120	FG: 602	FG: 301	FG: 127	FG: 505	FG: 309	FG: 605
		13.703	1.644	1.352	1.343	1.082	867	756	715	531	458	444	425	388	362	349
		58,9%	7,1%	5,8%	5,8%	4,6%	3,7%	3,2%	3,1%	2,3%	2,0%	1,9%	1,8%	1,7%	1,6%	1,5%
699 Tourismus und Freizeitw. - noch nicht zugeordnete Fachgruppe	7	o.Kombi	FG: 601	FG: 602	FG: 704											
		1	5	1	1											
		14,3%	71,4%	14,3%	14,3%											
Sparte: Information und Consulting																
701 FV Entsorgungs- und Ressourcenmanagement	8.250	o.Kombi	FG: 123	FG: 101	FG: 506	FG: 126	FG: 121	FG: 106	FG: 313	FG: 314	FG: 315	FG: 318	FG: 505	FG: 111	FG: 508	FG: 128
		1.459	2.251	1.821	1.684	1.670	790	657	653	504	438	421	258	254	250	232
		17,7%	27,3%	22,1%	20,4%	20,2%	9,6%	8,0%	7,9%	6,1%	5,3%	5,1%	3,1%	3,1%	3,0%	2,8%
702 FV Finanzdienstleister	7.495	o.Kombi	FG: 320	FG: 709	FG: 704	FG: 707	FG: 317	FG: 318	FG: 126	FG: 128	FG: 315	FG: 703	FG: 311	FG: 309	FG: 301	FG: 601
		2.885	1.805	1.164	666	340	278	222	187	181	159	158	136	92	90	84
		38,5%	24,1%	15,5%	8,9%	4,5%	3,7%	3,0%	2,5%	2,4%	2,1%	2,1%	1,8%	1,2%	1,2%	1,1%
703 FV Werbung und Marktkommunikation	38.178	o.Kombi	FG: 704	FG: 318	FG: 606	FG: 122	FG: 126	FG: 128	FG: 129	FG: 308	FG: 601	FG: 309	FG: 314	FG: 311	FG: 317	FG: 708
		25.136	3.372	1.869	1.343	1.259	1.163	948	646	578	554	383	349	347	341	332
		65,8%	8,8%	4,9%	3,5%	3,3%	3,0%	2,5%	1,7%	1,5%	1,5%	1,0%	0,9%	0,9%	0,9%	0,9%
704 FV Unternehmensberatung, Buchhaltung und Informationstechn.	80.042	o.Kombi	FG: 314	FG: 703	FG: 126	FG: 318	FG: 128	FG: 127	FG: 606	FG: 112	FG: 114	FG: 317	FG: 705	FG: 311	FG: 702	FG: 707
		59.247	3.984	3.372	2.351	1.870	1.527	1.517	1.082	814	803	783	769	753	666	661
		74,0%	5,0%	4,2%	2,9%	2,3%	1,9%	1,9%	1,4%	1,0%	1,0%	1,0%	1,0%	0,9%	0,8%	0,8%
705 FV Ingenieurbüros	7.885	o.Kombi	FG: 704	FG: 126	FG: 112	FG: 114	FG: 101	FG: 314	FG: 111	FG: 110	FG: 313	FG: 317	FG: 318	FG: 128	FG: 703	FG: 123
		4.746	769	599	492	372	319	319	242	234	230	229	107	106	98	89
		60,2%	9,8%	7,6%	6,2%	4,7%	4,0%	4,0%	3,1%	3,0%	2,9%	2,9%	1,4%	1,3%	1,2%	1,1%
706 FV Druck	1.313	o.Kombi	FG: 703	FG: 318	FG: 704	FG: 126	FG: 308	FG: 105	FG: 310	FG: 116	FG: 708	FG: 122	FG: 314	FG: 128	FG: 117	FG: 606
		659	218	92	82	71	55	51	51	50	49	48	42	38	36	33
		50,2%	16,6%	7,0%	6,2%	5,4%	4,2%	3,9%	3,9%	3,8%	3,7%	3,7%	3,2%	2,9%	2,7%	2,5%

707 FV Immobilien- und Vermögenstreuhänder	12.283	o.Kombi	FG: 101	FG: 704	FG: 320	FG: 702	FG: 703	FG: 126	FG: 123	FG: 313	FG: 128	FG: 318	FG: 602	FG: 709	FG: 107	FG: 106
		8.495	1.034	661	443	340	315	313	279	243	181	178	141	141	112	111
		69,2%	8,4%	5,4%	3,6%	2,8%	2,6%	2,5%	2,3%	2,0%	1,5%	1,4%	1,1%	1,1%	0,9%	0,9%
708 FV Buch- und Medienwirtschaft	3.184	o.Kombi	FG: 703	FG: 704	FG: 310	FG: 129	FG: 318	FG: 606	FG: 301	FG: 308	FG: 601	FG: 302	FG: 128	FG: 126	FG: 317	FG: 605
		1.559	332	265	220	183	175	152	148	132	131	127	98	89	74	57
		49,0%	10,4%	8,3%	6,9%	5,7%	5,5%	4,8%	4,6%	4,1%	4,1%	4,0%	3,1%	2,8%	2,3%	1,8%
709 FV Versicherungsmakler und Berater in Vers.angelegenheiten	5.217	o.Kombi	FG: 702	FG: 320	FG: 704	FG: 707	FG: 126	FG: 315	FG: 128	FG: 318	FG: 311	FG: 309	FG: 703	FG: 123	FG: 314	FG: 101
		3.093	1.164	481	256	141	89	77	76	61	49	45	45	44	34	31
		59,3%	22,3%	9,2%	4,9%	2,7%	1,7%	1,5%	1,5%	1,2%	0,9%	0,9%	0,9%	0,8%	0,7%	0,6%
710 FV Telekommunikations- und Rundfunkunternehmen	1.242	o.Kombi	FG: 704	FG: 112	FG: 317	FG: 314	FG: 703	FG: 601	FG: 603	FG: 126	FG: 129	FG: 606	FG: 114	FG: 318	FG: 111	FG: 503
		532	311	149	133	120	101	75	58	50	47	41	36	35	32	32
		42,8%	25,0%	12,0%	10,7%	9,7%	8,1%	6,0%	4,7%	4,0%	3,8%	3,3%	2,9%	2,8%	2,6%	2,6%
799 Information u.Consulting - noch nicht zugeordnete Fachgruppe	9	o.Kombi	FG: 506	FG: 504	FG: 703	FG: 704	FG: 708									
		1	4	2	1	1	1									
		11,1%	44,4%	22,2%	11,1%	11,1%	11,1%									

ANHANG 3b

Mehrfachmitgliedschaften nach Fachgruppen aktiv

Anhang 3b: Mehrfachmitgliedschaften Aktiv nach allen Fachgruppen (15 häufigste Fachgruppenkombinationen)

Jahresstatistik 2025

Quelle: Mitgliederstatistik der Wirtschaftskammern Österreichs

Stand: 31.12.2025

Sparte: Gewerbe und Handwerk

Fachgruppe	Fachgruppenmitgliedschaften															
101 BI Bau	17.317	o.Kombi	FG: 313	FG: 106	FG: 506	FG: 126	FG: 701	FG: 123	FG: 707	FG: 315	FG: 112	FG: 314	FG: 107	FG: 121	FG: 111	FG: 110
		8.631	2.063	1.811	1.762	1.690	1.661	959	532	514	426	415	410	398	350	303
		49,8%	11,9%	10,5%	10,2%	9,8%	9,6%	5,5%	3,1%	3,0%	2,5%	2,4%	2,4%	2,3%	2,0%	1,7%
103 BI Dachdecker, Glaser und Spengler	3.097	o.Kombi	FG: 106	FG: 313	FG: 107	FG: 101	FG: 110	FG: 111	FG: 112	FG: 126	FG: 108	FG: 123	FG: 701	FG: 315	FG: 105	FG: 314
		1.545	556	539	251	130	129	129	97	90	81	76	59	49	36	34
		49,9%	18,0%	17,4%	8,1%	4,2%	4,2%	4,2%	3,1%	2,9%	2,6%	2,5%	1,9%	1,6%	1,2%	1,1%
104 BI Hafner, Platten- und Fliesenleger und Keramiker	2.300	o.Kombi	FG: 313	FG: 106	FG: 101	FG: 111	FG: 105	FG: 123	FG: 116	FG: 108	FG: 112	FG: 126	FG: 318	FG: 701	FG: 317	FG: 110
		1.532	453	133	78	77	75	55	46	29	29	21	20	19	18	16
		66,6%	19,7%	5,8%	3,4%	3,3%	3,3%	2,4%	2,0%	1,3%	1,3%	0,9%	0,9%	0,8%	0,8%	0,7%
105 BI Maler und Tapezierer	6.411	o.Kombi	FG: 106	FG: 317	FG: 313	FG: 303	FG: 123	FG: 101	FG: 703	FG: 318	FG: 126	FG: 308	FG: 108	FG: 117	FG: 315	FG: 128
		3.917	633	327	285	272	271	229	202	179	143	141	135	116	110	100
		61,1%	9,9%	5,1%	4,4%	4,2%	4,2%	3,6%	3,2%	2,8%	2,2%	2,2%	2,1%	1,8%	1,7%	1,6%
106 BI Bauhilfsgewerbe	10.762	o.Kombi	FG: 313	FG: 101	FG: 123	FG: 126	FG: 506	FG: 105	FG: 701	FG: 103	FG: 314	FG: 110	FG: 112	FG: 315	FG: 317	FG: 111
		4.438	1.815	1.811	742	664	646	633	593	556	356	322	318	314	305	297
		41,2%	16,9%	16,8%	6,9%	6,2%	6,0%	5,9%	5,5%	5,2%	3,3%	3,0%	3,0%	2,9%	2,8%	2,8%
107 BI Holzbau	2.324	o.Kombi	FG: 313	FG: 101	FG: 103	FG: 106	FG: 108	FG: 126	FG: 210	FG: 707	FG: 701	FG: 112	FG: 110	FG: 123	FG: 506	FG: 315
		1.170	436	410	251	126	118	102	82	74	49	45	41	39	37	28
		50,3%	18,8%	17,6%	10,8%	5,4%	5,1%	4,4%	3,5%	3,2%	2,1%	1,9%	1,8%	1,7%	1,6%	1,2%

108 BI Tischler und Holzgestalter	10.065	o.Kombi	FG: 317	FG: 313	FG: 126	FG: 123	FG: 506	FG: 106	FG: 701	FG: 101	FG: 318	FG: 105	FG: 110	FG: 128	FG: 107	FG: 315
		5.836	1.350	1.179	341	326	323	281	201	185	185	135	127	121	118	103
		58,0%	13,4%	11,7%	3,4%	3,2%	3,2%	2,8%	2,0%	1,8%	1,8%	1,3%	1,3%	1,2%	1,2%	1,0%
110 BI Metalltechniker	10.740	o.Kombi	FG: 313	FG: 314	FG: 126	FG: 315	FG: 112	FG: 114	FG: 106	FG: 115	FG: 111	FG: 101	FG: 318	FG: 123	FG: 705	FG: 701
		5.159	1.869	1.393	661	493	431	350	322	312	310	303	274	249	206	171
		48,0%	17,4%	13,0%	6,2%	4,6%	4,0%	3,3%	3,0%	2,9%	2,9%	2,8%	2,6%	2,3%	1,9%	1,6%
111 BI Sanitär-, Heizungs- und Lüftungstechniker	7.105	o.Kombi	FG: 313	FG: 112	FG: 114	FG: 101	FG: 126	FG: 110	FG: 106	FG: 314	FG: 123	FG: 317	FG: 701	FG: 705	FG: 315	FG: 103
		3.656	1.248	935	532	350	331	310	297	293	282	252	229	191	143	129
		51,5%	17,6%	13,2%	7,5%	4,9%	4,7%	4,4%	4,2%	4,1%	4,0%	3,5%	3,2%	2,7%	2,0%	1,8%
112 BI Elektro-, Gebäude-, Alarm- und Kommunikationstechniker	14.330	o.Kombi	FG: 317	FG: 111	FG: 114	FG: 126	FG: 704	FG: 313	FG: 314	FG: 110	FG: 101	FG: 705	FG: 123	FG: 106	FG: 318	FG: 606
		7.209	2.690	935	910	723	694	681	660	431	426	399	390	318	299	246
		50,3%	18,8%	6,5%	6,4%	5,0%	4,8%	4,8%	4,6%	3,0%	3,0%	2,8%	2,7%	2,2%	2,1%	1,7%
113 BI Kunststoffverarbeiter	753	o.Kombi	FG: 313	FG: 318	FG: 110	FG: 314	FG: 114	FG: 126	FG: 704	FG: 307	FG: 703	FG: 108	FG: 106	FG: 311	FG: 116	FG: 123
		360	63	60	56	47	44	30	22	21	21	17	16	15	13	13
		47,8%	8,4%	8,0%	7,4%	6,2%	5,8%	4,0%	2,9%	2,8%	2,8%	2,3%	2,1%	2,0%	1,7%	1,7%
114 BI Mechatroniker	8.867	o.Kombi	FG: 314	FG: 112	FG: 704	FG: 317	FG: 308	FG: 111	FG: 313	FG: 110	FG: 126	FG: 705	FG: 318	FG: 316	FG: 315	FG: 123
		3.638	1.531	910	696	684	540	532	442	350	331	327	229	228	191	177
		41,0%	17,3%	10,3%	7,8%	7,7%	6,1%	6,0%	5,0%	3,9%	3,7%	3,7%	2,6%	2,6%	2,2%	2,0%
115 BI Fahrzeugtechnik	9.118	o.Kombi	FG: 315	FG: 505	FG: 508	FG: 314	FG: 506	FG: 110	FG: 320	FG: 601	FG: 313	FG: 308	FG: 305	FG: 101	FG: 126	FG: 701
		3.206	4.731	895	583	386	321	312	238	208	189	149	147	141	137	133
		35,2%	51,9%	9,8%	6,4%	4,2%	3,5%	3,4%	2,6%	2,3%	2,1%	1,6%	1,6%	1,5%	1,5%	1,5%
116 BI Kunsthandwerke	11.382	o.Kombi	FG: 312	FG: 318	FG: 128	FG: 308	FG: 117	FG: 309	FG: 703	FG: 126	FG: 317	FG: 123	FG: 704	FG: 120	FG: 108	FG: 313
		8.160	487	374	330	313	271	213	210	154	142	134	117	99	97	85
		71,7%	4,3%	3,3%	2,9%	2,7%	2,4%	1,9%	1,8%	1,4%	1,2%	1,2%	1,0%	0,9%	0,9%	0,7%

117 BI Mode und Bekleidungstechnik	6.049	o.Kombi	FG: 308	FG: 116	FG: 318	FG: 703	FG: 123	FG: 105	FG: 128	FG: 317	FG: 126	FG: 309	FG: 606	FG: 601	FG: 704	FG: 112
		4.166	747	271	210	127	122	116	111	95	85	83	59	49	47	34
		68,9%	12,3%	4,5%	3,5%	2,1%	2,0%	1,9%	1,8%	1,6%	1,4%	1,4%	1,0%	0,8%	0,8%	0,6%
118 BI Gesundheitsberufe	2.438	o.Kombi	FG: 316	FG: 308	FG: 110	FG: 312	FG: 301	FG: 122	FG: 318	FG: 116	FG: 320	FG: 303	FG: 703	FG: 120	FG: 117	FG: 128
		1.662	284	217	142	46	29	23	22	20	20	19	18	16	14	14
		68,2%	11,6%	8,9%	5,8%	1,9%	1,2%	0,9%	0,9%	0,8%	0,8%	0,8%	0,7%	0,7%	0,6%	0,6%
119 BI Lebensmittelgewerbe	6.595	o.Kombi	FG: 601	FG: 301	FG: 304	FG: 302	FG: 318	FG: 602	FG: 123	FG: 303	FG: 306	FG: 128	FG: 703	FG: 126	FG: 316	FG: 704
		2.804	1.653	1.607	518	189	174	173	151	119	115	101	89	85	61	61
		42,5%	25,1%	24,4%	7,9%	2,9%	2,6%	2,6%	2,3%	1,8%	1,7%	1,5%	1,3%	1,3%	0,9%	0,9%
120 BI Fußpfleger, Kosmetiker und Masseure	24.065	o.Kombi	FG: 128	FG: 303	FG: 309	FG: 124	FG: 606	FG: 127	FG: 318	FG: 308	FG: 602	FG: 601	FG: 703	FG: 505	FG: 603	FG: 123
		18.732	2.077	704	596	566	439	334	242	234	180	152	125	119	115	111
		77,8%	8,6%	2,9%	2,5%	2,4%	1,8%	1,4%	1,0%	1,0%	0,7%	0,6%	0,5%	0,5%	0,5%	0,5%
121 BI Gärtner und Floristen	5.718	o.Kombi	FG: 123	FG: 126	FG: 701	FG: 318	FG: 101	FG: 313	FG: 106	FG: 506	FG: 304	FG: 128	FG: 301	FG: 601	FG: 108	FG: 314
		2.955	785	723	717	411	398	289	196	141	104	99	99	98	87	80
		51,7%	13,7%	12,6%	12,5%	7,2%	7,0%	5,1%	3,4%	2,5%	1,8%	1,7%	1,7%	1,7%	1,5%	1,4%
122 BI Berufsfotografie	10.590	o.Kombi	FG: 703	FG: 704	FG: 129	FG: 128	FG: 318	FG: 126	FG: 316	FG: 606	FG: 309	FG: 317	FG: 116	FG: 112	FG: 314	FG: 308
		7.714	1.142	458	320	199	182	147	134	132	94	76	71	68	62	55
		72,8%	10,8%	4,3%	3,0%	1,9%	1,7%	1,4%	1,3%	1,2%	0,9%	0,7%	0,7%	0,6%	0,6%	0,5%
123 BI Chemische Gewerbe u. Denkmal-, Fassaden- u.Gebäudereiniger	17.923	o.Kombi	FG: 701	FG: 126	FG: 101	FG: 506	FG: 121	FG: 106	FG: 313	FG: 318	FG: 303	FG: 128	FG: 316	FG: 112	FG: 508	FG: 704
		8.879	2.024	1.572	959	859	785	742	689	685	653	472	409	390	338	328
		49,5%	11,3%	8,8%	5,4%	4,8%	4,4%	4,1%	3,8%	3,8%	3,6%	2,6%	2,3%	2,2%	1,9%	1,8%
124 BI Friseure	10.415	o.Kombi	FG: 120	FG: 128	FG: 303	FG: 309	FG: 601	FG: 308	FG: 606	FG: 318	FG: 123	FG: 602	FG: 301	FG: 116	FG: 505	FG: 703
		9.127	566	188	182	102	69	68	55	54	32	31	24	23	20	17
		87,6%	5,4%	1,8%	1,7%	1,0%	0,7%	0,7%	0,5%	0,5%	0,3%	0,3%	0,2%	0,2%	0,2%	0,2%

125	BI Rauchfangkehrer und Bestatter	1.085	o.Kombi	FG: 313	FG: 108	FG: 110	FG: 317	FG: 320	FG: 101	FG: 111	FG: 126	FG: 318	FG: 314	FG: 701	FG: 706	FG: 601	FG: 603
		630		116	87	80	45	45	38	37	37	34	23	20	19	17	17
		58,1%		10,7%	8,0%	7,4%	4,1%	4,1%	3,5%	3,4%	3,4%	3,1%	2,1%	1,8%	1,8%	1,6%	1,6%
126	FV Gewerbliche Dienstleister	28.844	o.Kombi	FG: 704	FG: 101	FG: 313	FG: 123	FG: 701	FG: 128	FG: 703	FG: 318	FG: 506	FG: 314	FG: 112	FG: 121	FG: 606	FG: 106
		15.178		1.962	1.690	1.593	1.572	1.516	1.055	1.010	921	883	770	723	723	698	664
		52,6%		6,8%	5,9%	5,5%	5,5%	5,3%	3,7%	3,5%	3,2%	3,1%	2,7%	2,5%	2,5%	2,4%	2,3%
127	FV Personenberatung und Personenbetreuung	67.246	o.Kombi	FG: 128	FG: 704	FG: 120	FG: 606	FG: 309	FG: 126	FG: 703	FG: 318	FG: 123	FG: 301	FG: 116	FG: 303	FG: 308	FG: 601
		63.362		1.478	1.143	334	324	285	180	159	132	129	90	57	56	50	45
		94,2%		2,2%	1,7%	0,5%	0,5%	0,4%	0,3%	0,2%	0,2%	0,2%	0,1%	0,1%	0,1%	0,1%	0,1%
128	FV Persönliche Dienstleister	33.804	o.Kombi	FG: 120	FG: 309	FG: 127	FG: 318	FG: 704	FG: 126	FG: 606	FG: 703	FG: 301	FG: 123	FG: 303	FG: 317	FG: 601	FG: 315
		20.737		2.077	1.669	1.478	1.260	1.124	1.055	1.029	786	482	472	437	419	359	351
		61,3%		6,1%	4,9%	4,4%	3,7%	3,3%	3,1%	3,0%	2,3%	1,4%	1,4%	1,3%	1,2%	1,1%	1,0%
129	FV Film- und Musikwirtschaft	6.886	o.Kombi	FG: 703	FG: 122	FG: 704	FG: 112	FG: 606	FG: 708	FG: 317	FG: 128	FG: 318	FG: 126	FG: 605	FG: 710	FG: 308	FG: 314
		5.036		588	320	244	187	181	155	123	107	105	91	64	44	40	38
		73,1%		8,5%	4,6%	3,5%	2,7%	2,6%	2,3%	1,8%	1,6%	1,5%	1,3%	0,9%	0,6%	0,6%	0,6%
199	Gewerbe und Handwerk - noch nicht zugeordnete Fachgruppe	90	o.Kombi	FG: 701	FG: 399	FG: 123	FG: 318	FG: 126	FG: 313	FG: 101	FG: 506	FG: 315	FG: 704	FG: 108	FG: 112	FG: 121	FG: 128
		33		9	8	7	7	6	6	5	5	4	4	3	3	3	3
		36,7%		10,0%	8,9%	7,8%	7,8%	6,7%	6,7%	5,6%	5,6%	4,4%	4,4%	3,3%	3,3%	3,3%	3,3%

Sparte: Industrie

201	FV Bergwerke und Stahl	128	o.Kombi	FG: 101	FG: 203	FG: 106	FG: 216	FG: 313	FG: 701	FG: 506	FG: 112	FG: 205	FG: 307	FG: 110	FG: 215	FG: 303	FG: 314
		50		22	22	21	20	20	16	14	10	7	7	5	5	5	5
		39,1%		17,2%	17,2%	16,4%	15,6%	15,6%	12,5%	10,9%	7,8%	5,5%	5,5%	3,9%	3,9%	3,9%	3,9%
202	FV Mineralölindustrie	29	o.Kombi	FG: 305	FG: 126	FG: 508	FG: 123	FG: 213	FG: 705	FG: 205	FG: 106	FG: 303	FG: 318	FG: 504	FG: 110	FG: 111	FG: 112
		8		12	6	5	4	4	4	3	2	2	2	2	1	1	1
		27,6%		41,4%	20,7%	17,2%	13,8%	13,8%	13,8%	10,3%	6,9%	6,9%	6,9%	6,9%	3,4%	3,4%	3,4%

203 FV Stein- und keramische Industrie	344	o.Kombi	FG: 313	FG: 106	FG: 101	FG: 701	FG: 506	FG: 201	FG: 205	FG: 209	FG: 216	FG: 703	FG: 110	FG: 112	FG: 314	FG: 707
			129	107	61	56	30	29	22	21	19	18	18	17	17	14
			37,5%	31,1%	17,7%	16,3%	8,7%	8,4%	6,4%	6,1%	5,5%	5,2%	5,2%	4,9%	4,9%	4,1%
204 FV Glasindustrie	43	o.Kombi	FG: 313	FG: 216	FG: 205	FG: 203	FG: 218	FG: 314	FG: 103	FG: 210	FG: 213	FG: 307	FG: 318	FG: 601	FG: 703	FG: 705
			12	17	14	5	4	3	3	2	2	2	2	2	2	2
			27,9%	39,5%	32,6%	11,6%	9,3%	7,0%	7,0%	4,7%	4,7%	4,7%	4,7%	4,7%	4,7%	4,7%
205 FV Chemische Industrie	513	o.Kombi	FG: 216	FG: 303	FG: 313	FG: 123	FG: 316	FG: 314	FG: 218	FG: 211	FG: 210	FG: 703	FG: 307	FG: 318	FG: 203	FG: 112
			123	127	111	56	42	40	35	31	28	26	26	23	22	21
			24,0%	24,8%	21,6%	10,9%	8,2%	7,8%	6,8%	6,0%	5,5%	5,1%	5,1%	4,5%	4,3%	4,1%
206 FV Papierindustrie	32	o.Kombi	FG: 207	FG: 310	FG: 213	FG: 123	FG: 303	FG: 307	FG: 601	FG: 704	FG: 112	FG: 205	FG: 311	FG: 314	FG: 110	FG: 114
			7	13	8	4	3	3	3	3	2	2	2	2	1	1
			21,9%	40,6%	25,0%	12,5%	9,4%	9,4%	9,4%	9,4%	6,3%	6,3%	6,3%	6,3%	3,1%	3,1%
207 FV Industr. Hersteller von Produkten aus Papier und Karton	111	o.Kombi	FG: 310	FG: 205	FG: 206	FG: 314	FG: 706	FG: 318	FG: 126	FG: 216	FG: 303	FG: 123	FG: 210	FG: 703	FG: 704	FG: 313
			46	20	17	13	10	8	6	6	6	4	4	4	4	3
			41,4%	18,0%	15,3%	11,7%	10,8%	9,0%	7,2%	5,4%	5,4%	3,6%	3,6%	3,6%	3,6%	2,7%
209 FV Bauindustrie	126	o.Kombi	FG: 106	FG: 313	FG: 216	FG: 112	FG: 110	FG: 203	FG: 111	FG: 701	FG: 126	FG: 103	FG: 101	FG: 121	FG: 705	FG: 707
			42	48	32	27	24	23	19	18	17	14	12	11	9	9
			33,3%	38,1%	25,4%	21,4%	19,0%	18,3%	15,1%	14,3%	13,5%	11,1%	9,5%	8,7%	7,1%	7,1%
210 FV Holzindustrie	1.256	o.Kombi	FG: 313	FG: 126	FG: 107	FG: 108	FG: 101	FG: 216	FG: 506	FG: 317	FG: 701	FG: 106	FG: 205	FG: 601	FG: 703	FG: 305
			549	381	92	82	62	51	48	45	40	40	36	26	23	21
			43,7%	30,3%	7,3%	6,5%	4,9%	4,1%	3,8%	3,6%	3,2%	3,2%	2,9%	2,1%	1,8%	1,7%
211 FV Nahrungs- u.Genussmittelindustrie (Lebensmittelindustrie)	572	o.Kombi	FG: 301	FG: 601	FG: 304	FG: 119	FG: 205	FG: 703	FG: 303	FG: 704	FG: 307	FG: 504	FG: 123	FG: 313	FG: 316	FG: 602
			197	162	108	60	47	28	24	21	18	17	16	15	14	14
			34,4%	28,3%	18,9%	10,5%	8,2%	4,9%	4,2%	3,7%	3,1%	3,0%	2,8%	2,6%	2,4%	2,4%

212 FV Textil-, Bekleidungs-, Schuh- und Lederindustrie	314	o.Kombi	FG: 308	FG: 316	FG: 205	FG: 210	FG: 703	FG: 317	FG: 123	FG: 117	FG: 216	FG: 318	FG: 506	FG: 303	FG: 307	FG: 601
		153	92	16	15	15	15	14	13	10	10	8	8	5	5	5
		48,7%	29,3%	5,1%	4,8%	4,8%	4,8%	4,5%	4,1%	3,2%	3,2%	2,5%	2,5%	1,6%	1,6%	1,6%
213 FV Gas- und Wärmeversorgungsunternehmen	428	o.Kombi	FG: 111	FG: 112	FG: 305	FG: 704	FG: 126	FG: 705	FG: 701	FG: 313	FG: 710	FG: 101	FG: 114	FG: 508	FG: 123	FG: 314
		251	64	55	34	34	33	28	23	22	22	21	20	19	15	14
		58,6%	15,0%	12,9%	7,9%	7,9%	7,7%	6,5%	5,4%	5,1%	5,1%	4,9%	4,7%	4,4%	3,5%	3,3%
215 FV NE-Metallindustrie	49	o.Kombi	FG: 216	FG: 205	FG: 313	FG: 314	FG: 201	FG: 112	FG: 218	FG: 114	FG: 126	FG: 307	FG: 701	FG: 101	FG: 317	FG: 601
		4	31	13	12	8	5	4	4	3	3	3	3	2	2	2
		8,2%	63,3%	26,5%	24,5%	16,3%	10,2%	8,2%	8,2%	6,1%	6,1%	6,1%	6,1%	4,1%	4,1%	4,1%
216 FV Metalltechnische Industrie	1.267	o.Kombi	FG: 313	FG: 314	FG: 218	FG: 205	FG: 112	FG: 217	FG: 110	FG: 114	FG: 111	FG: 126	FG: 210	FG: 703	FG: 307	FG: 106
		448	221	204	140	127	87	85	78	78	63	59	48	44	42	41
		35,4%	17,4%	16,1%	11,0%	10,0%	6,9%	6,7%	6,2%	6,2%	5,0%	4,7%	3,8%	3,5%	3,3%	3,2%
217 FV Fahrzeugindustrie	147	o.Kombi	FG: 216	FG: 315	FG: 314	FG: 218	FG: 313	FG: 115	FG: 505	FG: 114	FG: 601	FG: 126	FG: 205	FG: 704	FG: 705	FG: 110
		20	85	42	35	15	10	8	8	7	7	6	5	5	5	4
		13,6%	57,8%	28,6%	23,8%	10,2%	6,8%	5,4%	5,4%	4,8%	4,8%	4,1%	3,4%	3,4%	3,4%	2,7%
218 FV Elektro- und Elektronikindustrie	364	o.Kombi	FG: 216	FG: 317	FG: 314	FG: 112	FG: 704	FG: 205	FG: 313	FG: 126	FG: 114	FG: 307	FG: 217	FG: 705	FG: 316	FG: 111
		94	140	78	63	42	36	31	22	21	17	16	15	12	10	7
		25,8%	38,5%	21,4%	17,3%	11,5%	9,9%	8,5%	6,0%	5,8%	4,7%	4,4%	4,1%	3,3%	2,7%	1,9%
299 Industrie - noch nicht zugeordnete Fachgruppe	3	o.Kombi	FG: 216	FG: 110	FG: 114	FG: 217	FG: 218	FG: 316								
			2	1	1	1	1	1								
			66,7%	33,3%	33,3%	33,3%	33,3%	33,3%								

Sparte: Handel

301 BG Lebensmittelhandel	15.543	o.Kombi	FG: 601	FG: 119	FG: 302	FG: 304	FG: 508	FG: 303	FG: 128	FG: 606	FG: 308	FG: 318	FG: 602	FG: 703	FG: 704	FG: 313
		6.898	3.256	1.607	1.094	649	638	592	482	387	378	367	349	298	284	268
		44,4%	20,9%	10,3%	7,0%	4,2%	4,1%	3,8%	3,1%	2,5%	2,4%	2,4%	2,2%	1,9%	1,8%	1,7%

302 BG Tabaktrafikannten	4.017	o.Kombi	FG: 301	FG: 601	FG: 310	FG: 308	FG: 602	FG: 119	FG: 508	FG: 708	FG: 313	FG: 303	FG: 305	FG: 505	FG: 304	FG: 315
		1.869	1.094	765	277	252	238	189	132	125	123	95	72	59	48	48
		46,5%	27,2%	19,0%	6,9%	6,3%	5,9%	4,7%	3,3%	3,1%	3,1%	2,4%	1,8%	1,5%	1,2%	1,2%
303 BG Arzneimittel/Drogerie/ Parfümerie/Chemikalien/ Farbenhandel	6.974	o.Kombi	FG: 120	FG: 123	FG: 301	FG: 316	FG: 128	FG: 313	FG: 105	FG: 318	FG: 304	FG: 308	FG: 601	FG: 124	FG: 703	FG: 314
		3.006	704	653	592	459	437	298	272	220	211	207	184	182	181	176
		43,1%	10,1%	9,4%	8,5%	6,6%	6,3%	4,3%	3,9%	3,2%	3,0%	3,0%	2,6%	2,6%	2,6%	2,5%
304 BG Agrarhandel	4.884	o.Kombi	FG: 301	FG: 119	FG: 601	FG: 126	FG: 506	FG: 313	FG: 303	FG: 318	FG: 314	FG: 307	FG: 701	FG: 305	FG: 704	FG: 101
		2.200	649	518	461	353	229	216	211	144	139	133	133	119	114	109
		45,0%	13,3%	10,6%	9,4%	7,2%	4,7%	4,4%	4,3%	2,9%	2,8%	2,7%	2,7%	2,4%	2,3%	2,2%
305 FV Energiehandel	1.680	o.Kombi	FG: 508	FG: 601	FG: 126	FG: 313	FG: 506	FG: 315	FG: 301	FG: 115	FG: 314	FG: 304	FG: 101	FG: 701	FG: 110	FG: 303
		416	295	276	246	235	220	179	167	147	131	119	107	95	89	88
		24,8%	17,6%	16,4%	14,6%	14,0%	13,1%	10,7%	9,9%	8,8%	7,8%	7,1%	6,4%	5,7%	5,3%	5,2%
306 BG Markt-, Straßen- und Wanderhandel	3.054	o.Kombi	FG: 601	FG: 301	FG: 119	FG: 318	FG: 308	FG: 605	FG: 313	FG: 116	FG: 128	FG: 123	FG: 606	FG: 121	FG: 304	FG: 315
		1.887	310	196	115	115	106	84	76	58	56	52	52	43	42	41
		61,8%	10,2%	6,4%	3,8%	3,8%	3,5%	2,8%	2,5%	1,9%	1,8%	1,7%	1,7%	1,4%	1,4%	1,3%
307 BG Außenhandel	3.766	o.Kombi	FG: 314	FG: 313	FG: 704	FG: 311	FG: 318	FG: 301	FG: 315	FG: 506	FG: 126	FG: 308	FG: 304	FG: 317	FG: 114	FG: 303
		1.346	357	326	302	223	208	200	192	174	160	136	133	132	127	122
		35,7%	9,5%	8,7%	8,0%	5,9%	5,5%	5,3%	5,1%	4,6%	4,2%	3,6%	3,5%	3,5%	3,4%	3,2%
308 BG Handel mit Mode und Freizeitartikeln	15.251	o.Kombi	FG: 117	FG: 601	FG: 318	FG: 606	FG: 114	FG: 703	FG: 301	FG: 128	FG: 310	FG: 116	FG: 602	FG: 126	FG: 313	FG: 704
		8.449	747	699	634	630	540	501	378	338	334	313	310	292	284	281
		55,4%	4,9%	4,6%	4,2%	4,1%	3,5%	3,3%	2,5%	2,2%	2,2%	2,1%	2,0%	1,9%	1,9%	1,8%
309 BG Direktvertrieb	19.687	o.Kombi	FG: 128	FG: 120	FG: 704	FG: 703	FG: 606	FG: 127	FG: 126	FG: 318	FG: 116	FG: 311	FG: 301	FG: 123	FG: 124	FG: 308
		14.907	1.669	596	334	318	292	285	233	226	213	170	126	114	102	102
		75,7%	8,5%	3,0%	1,7%	1,6%	1,5%	1,4%	1,2%	1,1%	1,1%	0,9%	0,6%	0,6%	0,5%	0,5%

310 BG Papier- und Spielwarenhandel	2.192	o.Kombi	FG: 308	FG: 302	FG: 708	FG: 318	FG: 703	FG: 601	FG: 313	FG: 301	FG: 314	FG: 704	FG: 303	FG: 317	FG: 126	FG: 606
		837	334	277	209	123	121	111	105	99	80	79	70	64	54	50
		38,2%	15,2%	12,6%	9,5%	5,6%	5,5%	5,1%	4,8%	4,5%	3,6%	3,6%	3,2%	2,9%	2,5%	2,3%
311 BG Handelsagenten	8.277	o.Kombi	FG: 704	FG: 314	FG: 313	FG: 126	FG: 703	FG: 128	FG: 318	FG: 317	FG: 307	FG: 309	FG: 308	FG: 315	FG: 301	FG: 606
		4.641	601	351	340	304	279	277	240	230	223	170	155	138	122	122
		56,1%	7,3%	4,2%	4,1%	3,7%	3,4%	3,3%	2,9%	2,8%	2,7%	2,1%	1,9%	1,7%	1,5%	1,5%
312 BG Juwelen-,Uhren-,Kunst-, Antiquitäten- u.Briefmarkenhdl	3.118	o.Kombi	FG: 116	FG: 318	FG: 308	FG: 703	FG: 704	FG: 702	FG: 128	FG: 601	FG: 118	FG: 126	FG: 317	FG: 315	FG: 316	FG: 313
		1.781	487	155	115	83	72	67	56	50	46	45	45	36	36	35
		57,1%	15,6%	5,0%	3,7%	2,7%	2,3%	2,1%	1,8%	1,6%	1,5%	1,4%	1,4%	1,2%	1,2%	1,1%
313 BG Baustoff-, Eisen- und Holzhandel	19.343	o.Kombi	FG: 101	FG: 110	FG: 106	FG: 126	FG: 111	FG: 108	FG: 506	FG: 317	FG: 314	FG: 123	FG: 112	FG: 315	FG: 701	FG: 103
		5.683	2.063	1.869	1.815	1.593	1.248	1.179	997	939	894	689	681	643	609	539
		29,4%	10,7%	9,7%	9,4%	8,2%	6,5%	6,1%	5,2%	4,9%	4,6%	3,6%	3,5%	3,3%	3,1%	2,8%
314 BG Maschinen- und Technologiehandel	14.077	o.Kombi	FG: 704	FG: 114	FG: 110	FG: 313	FG: 315	FG: 126	FG: 112	FG: 317	FG: 701	FG: 101	FG: 115	FG: 307	FG: 106	FG: 506
		3.961	3.555	1.531	1.393	894	841	770	660	586	480	415	386	357	356	353
		28,1%	25,3%	10,9%	9,9%	6,4%	6,0%	5,5%	4,7%	4,2%	3,4%	2,9%	2,7%	2,5%	2,5%	2,5%
315 BG Fahrzeughandel	16.690	o.Kombi	FG: 115	FG: 508	FG: 505	FG: 506	FG: 314	FG: 313	FG: 101	FG: 110	FG: 126	FG: 320	FG: 701	FG: 601	FG: 128	FG: 106
		5.279	4.731	2.395	1.914	1.135	841	643	514	493	453	388	372	369	351	314
		31,6%	28,3%	14,3%	11,5%	6,8%	5,0%	3,9%	3,1%	3,0%	2,7%	2,3%	2,2%	2,2%	2,1%	1,9%
316 BG Foto-, Optik- und Medizinproduktehandel	3.225	o.Kombi	FG: 303	FG: 123	FG: 118	FG: 301	FG: 114	FG: 704	FG: 318	FG: 317	FG: 122	FG: 314	FG: 703	FG: 311	FG: 308	FG: 126
		1.161	459	409	284	233	228	209	146	135	134	127	114	91	84	73
		36,0%	14,2%	12,7%	8,8%	7,2%	7,1%	6,5%	4,5%	4,2%	4,2%	3,9%	3,5%	2,8%	2,6%	2,3%
317 BG Elektro- und Einrichtungsfachhandel	12.407	o.Kombi	FG: 112	FG: 108	FG: 313	FG: 704	FG: 114	FG: 314	FG: 126	FG: 128	FG: 105	FG: 703	FG: 318	FG: 106	FG: 702	FG: 111
		4.028	2.690	1.350	939	689	684	586	460	419	327	318	312	305	264	252
		32,5%	21,7%	10,9%	7,6%	5,6%	5,5%	4,7%	3,7%	3,4%	2,6%	2,6%	2,5%	2,5%	2,1%	2,0%

318 BG Versand-, Internet- und allgemeiner Handel	25.979	o.Kombi	FG: 703	FG: 704	FG: 128	FG: 126	FG: 123	FG: 308	FG: 606	FG: 601	FG: 506	FG: 121	FG: 313	FG: 116	FG: 301	FG: 701
		14.442	1.671	1.579	1.260	921	685	634	623	608	472	411	384	374	367	366
		55,6%	6,4%	6,1%	4,9%	3,5%	2,6%	2,4%	2,4%	2,3%	1,8%	1,6%	1,5%	1,4%	1,4%	1,4%
320 BG Versicherungsagenten	10.152	o.Kombi	FG: 702	FG: 315	FG: 707	FG: 704	FG: 115	FG: 128	FG: 126	FG: 703	FG: 318	FG: 709	FG: 505	FG: 309	FG: 311	FG: 508
		6.813	1.423	388	377	290	238	178	156	147	139	114	109	102	78	71
		67,1%	14,0%	3,8%	3,7%	2,9%	2,3%	1,8%	1,5%	1,4%	1,4%	1,1%	1,1%	1,0%	0,8%	0,7%
399 Handel - noch nicht zugeordnete Fachgruppe	1.391	o.Kombi	FG: 704	FG: 601	FG: 126	FG: 703	FG: 123	FG: 128	FG: 506	FG: 508	FG: 606	FG: 701	FG: 120	FG: 505	FG: 308	FG: 318
		887	64	61	55	51	46	46	46	35	24	18	17	17	16	16
		63,8%	4,6%	4,4%	4,0%	3,7%	3,3%	3,3%	3,3%	2,5%	1,7%	1,3%	1,2%	1,2%	1,2%	1,2%

Sparte: Bank und Versicherung

401 FV Banken und Bankiers	178	o.Kombi	FG: 704	FG: 605	FG: 708	FG: 320	FG: 604	FG: 702	FG: 318	FG: 606	FG: 302	FG: 315	FG: 703	FG: 707	FG: 126	FG: 128
		122	18	12	9	8	8	8	7	7	5	5	5	5	3	2
		68,5%	10,1%	6,7%	5,1%	4,5%	4,5%	4,5%	3,9%	3,9%	2,8%	2,8%	2,8%	2,8%	1,7%	1,1%
402 FV Sparkassen	58	o.Kombi	FG: 704	FG: 128	FG: 605	FG: 318	FG: 126	FG: 311	FG: 508	FG: 314	FG: 505	FG: 606	FG: 702	FG: 703	FG: 307	FG: 308
		9	43	27	25	20	18	8	5	3	2	2	2	2	1	1
		15,5%	74,1%	46,6%	43,1%	34,5%	31,0%	13,8%	8,6%	5,2%	3,4%	3,4%	3,4%	3,4%	1,7%	1,7%
403 FV Volksbanken	32	o.Kombi	FG: 320	FG: 707	FG: 702	FG: 709										
		22	8	2	1	1										
		68,8%	25,0%	6,3%	3,1%	3,1%										
404 FV Raiffeisenbanken	289	o.Kombi	FG: 704	FG: 605	FG: 320	FG: 707	FG: 304	FG: 505	FG: 703	FG: 126	FG: 313	FG: 303	FG: 314	FG: 401	FG: 602	FG: 606
		122	148	42	37	13	7	7	7	6	4	3	2	2	2	2
		42,2%	51,2%	14,5%	12,8%	4,5%	2,4%	2,4%	2,4%	2,1%	1,4%	1,0%	0,7%	0,7%	0,7%	0,7%
405 FV Landes-Hypothekenbanken	19	o.Kombi	FG: 704	FG: 709	FG: 320	FG: 707										
		15	2	2	1	1										
		78,9%	10,5%	10,5%	5,3%	5,3%										

406 FV Versicherungsunternehmen	209	o.Kombi	FG: 320	FG: 704	FG: 702	FG: 126	FG: 703	FG: 707	FG: 709							
		182	15	6	4	3	2	1	1							
		87,1%	7,2%	2,9%	1,9%	1,4%	1,0%	0,5%	0,5%							

407 FV Pensions- und Vorsorgekassen	18	o.Kombi														
		18														
		100,0%														

Sparte: Transport und Verkehr

501 FV Schienenbahnen	196	o.Kombi	FG: 126	FG: 502	FG: 505	FG: 112	FG: 308	FG: 606	FG: 128	FG: 504	FG: 704	FG: 106	FG: 601	FG: 117	FG: 317	FG: 507
		74	54	37	30	25	25	24	23	21	21	18	17	16	16	16
		37,8%	27,6%	18,9%	15,3%	12,8%	12,8%	12,2%	11,7%	10,7%	10,7%	9,2%	8,7%	8,2%	8,2%	8,2%
502 FV Autobus-, Luftfahrt- und Schiffahrtunternehmen	1.911	o.Kombi	FG: 505	FG: 604	FG: 606	FG: 315	FG: 601	FG: 308	FG: 506	FG: 602	FG: 126	FG: 115	FG: 508	FG: 128	FG: 318	FG: 703
		728	707	338	127	122	114	93	91	80	68	67	59	52	44	44
		38,1%	37,0%	17,7%	6,6%	6,4%	6,0%	4,9%	4,8%	4,2%	3,6%	3,5%	3,1%	2,7%	2,3%	2,3%
503 FV Seilbahnen	570	o.Kombi	FG: 601	FG: 602	FG: 505	FG: 606	FG: 308	FG: 710	FG: 603	FG: 703	FG: 101	FG: 126	FG: 502	FG: 508	FG: 701	FG: 112
		263	151	72	41	41	40	32	30	28	24	17	17	12	12	11
		46,1%	26,5%	12,6%	7,2%	7,2%	7,0%	5,6%	5,3%	4,9%	4,2%	3,0%	3,0%	2,1%	2,1%	1,9%
504 FV Spedition und Logistik	1.920	o.Kombi	FG: 506	FG: 126	FG: 505	FG: 318	FG: 704	FG: 313	FG: 315	FG: 508	FG: 701	FG: 314	FG: 301	FG: 101	FG: 115	FG: 123
		970	522	116	112	80	74	73	70	60	57	51	48	42	42	39
		50,5%	27,2%	6,0%	5,8%	4,2%	3,9%	3,8%	3,6%	3,1%	3,0%	2,7%	2,5%	2,2%	2,2%	2,0%
505 FV Beförderungsgewerbe mit Personenkraftwagen	13.161	o.Kombi	FG: 315	FG: 602	FG: 506	FG: 115	FG: 601	FG: 502	FG: 508	FG: 604	FG: 606	FG: 126	FG: 308	FG: 318	FG: 704	FG: 101
		6.405	1.914	1.849	1.042	895	806	707	471	394	320	298	240	236	230	217
		48,7%	14,5%	14,0%	7,9%	6,8%	6,1%	5,4%	3,6%	3,0%	2,4%	2,3%	1,8%	1,8%	1,7%	1,6%
506 FV Güterbeförderungsgewerbe	13.860	o.Kombi	FG: 101	FG: 701	FG: 315	FG: 505	FG: 313	FG: 126	FG: 123	FG: 106	FG: 504	FG: 318	FG: 508	FG: 314	FG: 108	FG: 115
		6.609	1.762	1.498	1.135	1.042	997	883	859	646	522	472	441	353	323	321
		47,7%	12,7%	10,8%	8,2%	7,5%	7,2%	6,4%	6,2%	4,7%	3,8%	3,4%	3,2%	2,5%	2,3%	2,3%

507 FV Fahrschulen, allgemeiner Verkehr	1.106	o.Kombi	FG: 506	FG: 505	FG: 315	FG: 126	FG: 101	FG: 508	FG: 106	FG: 704	FG: 128	FG: 313	FG: 703	FG: 701	FG: 606	FG: 504
	546		157	148	104	88	53	53	51	51	42	42	41	40	38	35
	49,4%		14,2%	13,4%	9,4%	8,0%	4,8%	4,8%	4,6%	4,6%	3,8%	3,8%	3,7%	3,6%	3,4%	3,2%
508 FV Garagen-, Tankstellen- und Serviceunternehmungen	7.619	o.Kombi	FG: 315	FG: 601	FG: 301	FG: 115	FG: 505	FG: 506	FG: 123	FG: 305	FG: 126	FG: 701	FG: 318	FG: 314	FG: 101	FG: 128
	2.709		2.395	1.088	638	583	471	441	338	295	240	222	192	168	167	132
	35,6%		31,4%	14,3%	8,4%	7,7%	6,2%	5,8%	4,4%	3,9%	3,2%	2,9%	2,5%	2,2%	2,2%	1,7%
599 Transport und Verkehr - noch nicht zugeordnete Fachgruppe	2	o.Kombi	FG: 101	FG: 126	FG: 110	FG: 122	FG: 310	FG: 312	FG: 320	FG: 504	FG: 505	FG: 506	FG: 605	FG: 701	FG: 702	FG: 703
			2	2	1	1	1	1	1	1	1	1	1	1	1	1
			100,0%	100,0%	50,0%	50,0%	50,0%	50,0%	50,0%	50,0%	50,0%	50,0%	50,0%	50,0%	50,0%	50,0%

Sparte: Tourismus und Freizeitwirtschaft

601 FV Gastronomie	38.848	o.Kombi	FG: 301	FG: 602	FG: 119	FG: 606	FG: 508	FG: 505	FG: 302	FG: 308	FG: 318	FG: 304	FG: 703	FG: 603	FG: 315	FG: 128
	26.861		3.256	1.773	1.653	1.331	1.088	806	765	699	608	461	423	403	369	359
	69,1%		8,4%	4,6%	4,3%	3,4%	2,8%	2,1%	2,0%	1,8%	1,6%	1,2%	1,1%	1,0%	0,9%	0,9%
602 FV Hotellerie	17.622	o.Kombi	FG: 505	FG: 601	FG: 606	FG: 301	FG: 308	FG: 603	FG: 302	FG: 704	FG: 128	FG: 120	FG: 123	FG: 119	FG: 126	FG: 703
	12.141		1.849	1.773	408	349	310	253	238	199	182	180	180	173	173	165
	68,9%		10,5%	10,1%	2,3%	2,0%	1,8%	1,4%	1,4%	1,1%	1,0%	1,0%	1,0%	1,0%	1,0%	0,9%
603 FV Gesundheitsbetriebe	2.112	o.Kombi	FG: 601	FG: 606	FG: 602	FG: 120	FG: 505	FG: 308	FG: 301	FG: 128	FG: 710	FG: 703	FG: 303	FG: 318	FG: 126	FG: 503
	1.125		403	314	253	115	115	68	64	61	54	53	34	33	32	30
	53,3%		19,1%	14,9%	12,0%	5,4%	5,4%	3,2%	3,0%	2,9%	2,6%	2,5%	1,6%	1,6%	1,5%	1,4%
604 FV Reisebüros	2.015	o.Kombi	FG: 505	FG: 502	FG: 606	FG: 703	FG: 602	FG: 601	FG: 318	FG: 308	FG: 704	FG: 605	FG: 315	FG: 126	FG: 128	FG: 506
	991		394	338	175	151	91	84	74	67	64	51	46	44	41	39
	49,2%		19,6%	16,8%	8,7%	7,5%	4,5%	4,2%	3,7%	3,3%	3,2%	2,5%	2,3%	2,2%	2,0%	1,9%
605 FV Kino-, Kultur- und Vergnügungsbetriebe	2.124	o.Kombi	FG: 606	FG: 601	FG: 703	FG: 128	FG: 704	FG: 317	FG: 306	FG: 318	FG: 308	FG: 129	FG: 126	FG: 702	FG: 316	FG: 604
	1.058		296	264	151	128	113	91	84	83	66	64	59	59	56	51
	49,8%		13,9%	12,4%	7,1%	6,0%	5,3%	4,3%	4,0%	3,9%	3,1%	3,0%	2,8%	2,8%	2,6%	2,4%

606 FV Freizeit- und Sportbetriebe	19.156	o.Kombi	FG: 601	FG: 703	FG: 128	FG: 704	FG: 126	FG: 308	FG: 318	FG: 120	FG: 602	FG: 301	FG: 127	FG: 505	FG: 603	FG: 605
	11.253		1.331	1.147	1.029	846	698	630	623	439	408	387	324	320	314	296
	58,7%		6,9%	6,0%	5,4%	4,4%	3,6%	3,3%	3,3%	2,3%	2,1%	2,0%	1,7%	1,7%	1,6%	1,5%
699 Tourismus und Freizeitw. - noch nicht zugeordnete Fachgruppe	7	o.Kombi	FG: 601	FG: 602	FG: 704											
	1		5	1	1											
	14,3%		71,4%	14,3%	14,3%											
Sparte: Information und Consulting																
701 FV Entsorgungs- und Ressourcenmanagement	7.478	o.Kombi	FG: 123	FG: 101	FG: 126	FG: 506	FG: 121	FG: 313	FG: 106	FG: 314	FG: 315	FG: 318	FG: 111	FG: 508	FG: 505	FG: 128
	1.307		2.024	1.661	1.516	1.498	717	609	593	480	372	366	229	222	214	208
	17,5%		27,1%	22,2%	20,3%	20,0%	9,6%	8,1%	7,9%	6,4%	5,0%	4,9%	3,1%	3,0%	2,9%	2,8%
702 FV Finanzdienstleister	6.028	o.Kombi	FG: 320	FG: 709	FG: 704	FG: 317	FG: 707	FG: 318	FG: 126	FG: 128	FG: 703	FG: 315	FG: 311	FG: 301	FG: 314	FG: 309
	2.364		1.423	847	456	264	253	186	147	138	135	131	94	82	72	71
	39,2%		23,6%	14,1%	7,6%	4,4%	4,2%	3,1%	2,4%	2,3%	2,2%	2,2%	1,6%	1,4%	1,2%	1,2%
703 FV Werbung und Marktkommunikation	33.357	o.Kombi	FG: 704	FG: 318	FG: 606	FG: 122	FG: 126	FG: 128	FG: 129	FG: 308	FG: 601	FG: 309	FG: 317	FG: 314	FG: 708	FG: 301
	21.899		2.962	1.671	1.147	1.142	1.010	786	588	501	423	318	318	306	306	298
	65,7%		8,9%	5,0%	3,4%	3,4%	3,0%	2,4%	1,8%	1,5%	1,3%	1,0%	1,0%	0,9%	0,9%	0,9%
704 FV Unternehmensberatung, Buchhaltung und Informationstechn.	64.041	o.Kombi	FG: 314	FG: 703	FG: 126	FG: 318	FG: 127	FG: 128	FG: 606	FG: 114	FG: 112	FG: 317	FG: 705	FG: 311	FG: 707	FG: 122
	46.858		3.555	2.962	1.962	1.579	1.143	1.124	846	696	694	689	628	601	460	458
	73,2%		5,6%	4,6%	3,1%	2,5%	1,8%	1,8%	1,3%	1,1%	1,1%	1,1%	1,0%	0,9%	0,7%	0,7%
705 FV Ingenieurbüros	6.768	o.Kombi	FG: 704	FG: 126	FG: 112	FG: 114	FG: 314	FG: 101	FG: 110	FG: 317	FG: 313	FG: 111	FG: 318	FG: 128	FG: 703	FG: 123
	4.117		628	499	399	327	281	272	206	203	197	191	91	84	80	76
	60,8%		9,3%	7,4%	5,9%	4,8%	4,2%	4,0%	3,0%	3,0%	2,9%	2,8%	1,3%	1,2%	1,2%	1,1%
706 FV Druck	1.151	o.Kombi	FG: 703	FG: 318	FG: 704	FG: 126	FG: 105	FG: 310	FG: 308	FG: 116	FG: 122	FG: 314	FG: 708	FG: 128	FG: 117	FG: 114
	578		200	83	67	58	48	48	46	45	42	40	40	31	30	25
	50,2%		17,4%	7,2%	5,8%	5,0%	4,2%	4,2%	4,0%	3,9%	3,6%	3,5%	3,5%	2,7%	2,6%	2,2%

707 FV Immobilien- und Vermögensstrehänder	9.790	o.Kombi	FG: 101	FG: 704	FG: 320	FG: 703	FG: 702	FG: 126	FG: 123	FG: 313	FG: 318	FG: 128	FG: 602	FG: 709	FG: 106	FG: 107
		7.144	532	460	377	266	253	240	238	157	135	131	103	103	78	74
		73,0%	5,4%	4,7%	3,9%	2,7%	2,6%	2,5%	2,4%	1,6%	1,4%	1,3%	1,1%	1,1%	0,8%	0,8%
708 FV Buch- und Medienwirtschaft	2.898	o.Kombi	FG: 703	FG: 704	FG: 310	FG: 318	FG: 129	FG: 301	FG: 606	FG: 308	FG: 302	FG: 601	FG: 128	FG: 126	FG: 317	FG: 605
		1.442	306	225	209	157	155	139	138	128	125	111	80	78	64	46
		49,8%	10,6%	7,8%	7,2%	5,4%	5,3%	4,8%	4,8%	4,4%	4,3%	3,8%	2,8%	2,7%	2,2%	1,6%
709 FV Versicherungsmakler und Berater in Vers.angelegenheiten	3.935	o.Kombi	FG: 702	FG: 704	FG: 320	FG: 707	FG: 126	FG: 315	FG: 128	FG: 318	FG: 123	FG: 309	FG: 311	FG: 106	FG: 314	FG: 703
		2.557	847	166	114	103	72	55	51	38	35	33	30	27	27	27
		65,0%	21,5%	4,2%	2,9%	2,6%	1,8%	1,4%	1,3%	1,0%	0,9%	0,8%	0,8%	0,7%	0,7%	0,7%
710 FV Telekommunikations- und Rundfunkunternehmungen	1.211	o.Kombi	FG: 704	FG: 112	FG: 317	FG: 314	FG: 703	FG: 601	FG: 603	FG: 126	FG: 129	FG: 606	FG: 318	FG: 114	FG: 503	FG: 111
		532	304	142	128	119	94	56	54	45	44	36	35	34	32	29
		43,9%	25,1%	11,7%	10,6%	9,8%	7,8%	4,6%	4,5%	3,7%	3,6%	3,0%	2,9%	2,8%	2,6%	2,4%
799 Information u.Consulting - noch nicht zugeordnete Fachgruppe	9	o.Kombi	FG: 506	FG: 504	FG: 703	FG: 704	FG: 708									
		1	4	2	1	1	1									
		11,1%	44,4%	22,2%	11,1%	11,1%	11,1%									