

WKO STATISTIK Österreich

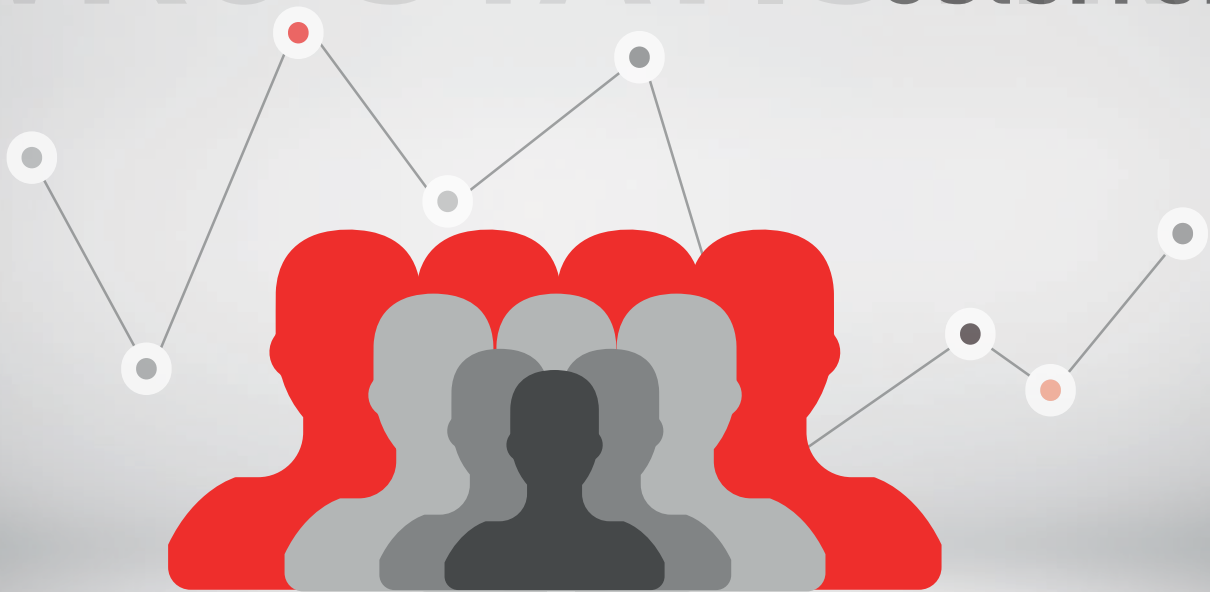

MITGLIEDERSTATISTIK 2024

Kammer-, Sparten- und Fachgruppenmitgliedschaften

Abteilung für Statistik

Februar 2025

Diese Broschüre, sowie sonstige aktuelle Publikationen sind in der Service GmbH der Wirtschaftskammer Österreich erhältlich:

T: 0590 900 DW 5050 oder

F: 0590 900 DW 236 sowie

W: <https://webshop.wko.at> oder

E: mSERVICE@wko.at

Alle Rechte vorbehalten

Nachdruck - auch auszugsweise - nur mit Quellenangabe und vorheriger Rücksprache.

Trotz sorgfältiger Prüfung sämtlicher Beiträge in dieser Broschüre sind Fehler nicht auszuschließen. Die Richtigkeit des Inhalts ist daher ohne Gewähr.

Eine Haftung des Verlages oder der Autoren ist ausgeschlossen.

Aktuelle statistische Informationen und Wirtschaftsdaten finden Sie auch im Internet-Angebot der Wirtschaftskammer Österreich unter den Adressen <https://wko.at/statistik> und <https://wko.at/zdf>

IMPRESSUM:

Medieninhaber, Herausgeber, Hersteller: Wirtschaftskammer Österreich -
Abteilung für Statistik

Für den Inhalt verantwortlich: Dr. Ulrike Oschischnig

Sachbearbeiter: Mag.(FH) Helmut Hrabčik-Rittenbacher

Wiedner Hauptstraße 63, 1045 Wien

E-Mail: statistik@wko.at

Offenlegung: <https://www.wko.at/offenlegung-oesterreich>

VORWORT

Die Wirtschaftskammern Österreichs veröffentlichen seit Jahrzehnten Daten über die Entwicklung der Mitgliederzahlen in den einzelnen Ebenen der Wirtschaftskammerorganisation. Die Ergebnisse beruhen auf den Mitgliederdaten der neun Wirtschaftskammern der Bundesländer.

Die soeben fertiggestellte Mitgliederstatistik 2024 dokumentiert die aktuellen Stände an **Kammer-, Sparten- und Fachgruppenmitgliedern** nach verschiedensten Kriterien zum Stichtag 31.12.2024.

Insgesamt hat die Zahl der **Kammermitgliedschaften** Ende 2024 erneut einen Höchststand von knapp 710.901* erreicht. Gegenüber Ende 2023 ist ein Zuwachs von 9.161 Mitgliedschaften oder + 1,3% zu verzeichnen.

Der Stand an **aktiven Kammermitgliedern** (ohne Kammermitglieder, die ihre Berechtigung(en) nicht aktiv ausüben) betrug Ende 2024 knapp 594.000*. Das ist eine Zunahme von + 9.000 gegenüber dem Jahr 2023.

Ende 2024 zählten die sieben **Sparten** zusammen 845.000 Mitglieder (einschließlich Mehrfachmitgliedschaften). Gemessen an der Mitgliederzahl ist die Sparte *Gewerbe und Handwerk* (359.000 bzw. 42,5%) am größten, gefolgt von der Sparte *Handel* (197.182 bzw. 23,3%).

Das Durchschnittsalter jener **Kammermitglieder**, die Einzelunternehmen (natürliche Personen) sind, lag 2024 bei 48,7 Jahren. Die größten Anteile entfallen auf die Altersgruppen 45 bis 54 (26,7%), 55 bis 64 (26,5%) und 35 bis 44 (21,7%).

47,2% aller **Kammermitglieder** (natürliche Personen) sind *Frauen*, 52,8% sind *Männer*. Am höchsten ist der Frauenanteil (aktiv+ruhend) in der Sparte *Gewerbe und Handwerk* (57,4%), gefolgt von der Sparte *Tourismus und Freizeitwirtschaft* (42,6%) und dem *Handel* mit 36,4%.

* inkl. Berufszweig „Personenbetreuer“ im Fachverband „Personenberatung und Personenbetreuung“

Wien, im Februar 2025

Inhaltsverzeichnis

	Seite
ALLGEMEINES	6
HAUPTERGEBNISSE	8
TABELLENTEIL	
Statistik der Kammermitglieder 2024	
Methodische Bemerkungen zur Statistik der Kammermitglieder	14
Anzahl der Kammermitglieder	15
Anzahl der aktiven Kammermitglieder	16
Graphik: Entwicklung der Kammermitgliedschaften 1955-2024	17
Graphik: Kammermitglieder nach Bundesländer 2000-2024, Zunahme in %	18
Zu- und Abgänge an Kammermitgliedern	19
Kammermitglieder nach der Rechtsform	20
Aktive Kammermitglieder nach der Rechtsform	21
Aufgliederung der Kammermitglieder (natürliche Personen) nach Alter und Geschlecht	22
Aufgliederung der aktiven Kammermitglieder (natürliche Personen) nach Alter und Geschlecht	24
Statistik der Spartenmitglieder 2024	
Methodische Bemerkungen zur Statistik der Spartenmitglieder	27
Anzahl der Spartenmitglieder	28
Anzahl der aktiven Spartenmitglieder	29
Spartenmitglieder nach der Rechtsform, insgesamt sowie alle Sparten	30
Aufgliederung der Spartenmitglieder (natürliche Personen) nach Alter und Geschlecht	39
Aufgliederung der aktiven Spartenmitglieder (natürl. Personen) nach Alter und Geschlecht	53
Statistik der Fachgruppenmitglieder 2024	
Methodische Bemerkungen zur Statistik der Fachgruppenmitglieder	68
Spartensummen der Fachgruppen- und Fachverbandsmitglieder	
Absolute Werte	69
Gliederungs- und Verhältniszahlen	70
Aktive Fachgruppenmitglieder	71
Absolute Werte und Veränderungen in %, 2023/2024	72
Anzahl der Fachgruppenmitglieder	
Sparte Gewerbe und Handwerk	73
Sparte Industrie	75
Sparte Handel	76
Sparte Bank und Versicherung	77
Sparte Transport und Verkehr	78
Sparte Tourismus und Freizeitwirtschaft	79
Sparte Information und Consulting	80

	Seite
Anzahl der aktiven Fachgruppenmitglieder	
Sparte Gewerbe und Handwerk	81
Sparte Industrie	83
Sparte Handel	84
Sparte Bank und Versicherung	85
Sparte Transport und Verkehr	86
Sparte Tourismus und Freizeitwirtschaft	87
Sparte Information und Consulting	88
Zu- und Abgänge an Fachgruppenmitgliedern	
Spartensummen	90
Sparte Gewerbe und Handwerk	91
Sparte Industrie	95
Sparte Handel	98
Sparte Bank und Versicherung	101
Sparte Transport und Verkehr	102
Sparte Tourismus und Freizeitwirtschaft	104
Sparte Information und Consulting	105
Anhang 1: Mehrfachmitgliedschaften	
a. Kammermitglieder nach Spartenzugehörigkeit	109
b. Kammermitglieder nach Fachgruppenzugehörigkeit	113
Anhang 2: Zusammenstellung der auf Landesebene erfolgten Aufgliederungen von Fachgruppen	126
Anhang 3: Mehrfachmitgliedschaften nach Fachgruppen (Häufigste Fachgruppenkombinationen)	
a. Mehrfachmitgliedschaften nach Fachgruppen insgesamt	130
b. Mehrfachmitgliedschaften nach Fachgruppen aktiv	143

ALLGEMEINES

1. Aufbau der Wirtschaftskammerorganisation

Territoriale Gliederung

Dem bundesstaatlichen Aufbau Österreichs entsprechend besteht die Wirtschaftskammerorganisation aus neun Wirtschaftskammern (Bundesländer) und der Wirtschaftskammer Österreich.

Fachliche Gliederung

In fachlicher Hinsicht ist jede Wirtschaftskammer in sieben *Sparten* (Landessparten bzw. Bundessparten) untergliedert, die ihrerseits aus einer Vielzahl von Branchen bestehen (Fachorganisationen). Diese heißen im Bereich der Landessparten *Fachgruppen* (Fachvertretungen) bzw. im Bereich der Bundessparten *Fachverbände*. Bis 2007 wurden in der Sparte Gewerbe und Handwerk die Fachorganisationen als „Innungen“, in der Sparte *Handel* als „Gremien“ bezeichnet.

Bis 2001 gab es nur sechs Sparten, die **Sparte *Information und Consulting*** setzt sich aus einer Reihe von Dienstleistungsbranchen der früheren Sparte *Gewerbe, Handwerk, Dienstleistung* und aus dem Fachverband „Telekommunikations- und Rundfunkunternehmen“ zusammen. Dadurch kam es auch zu Bezeichnungsänderungen bei zwei Sparten, die jetzt *Gewerbe und Handwerk* bzw. *Transport und Verkehr* heißen.

Hinweis:

Sämtliche Daten aus der Mitgliederstatistik für 2024 unterliegen der seit Mitte 2015 gültigen Fachorganisationsordnung. Speziell bei den Auswertungen nach Fachgruppenmitgliedschaften wurden durch die Fachorganisationsreformen 2010 und 2015 umfangreiche Änderungen wirksam. Die Anzahl der Fachgruppen wurde nun auf 93 reduziert. Die Vergleichbarkeit der Zahlen zu Fachgruppenauswertungen vor 2010 ist daher meist nicht gegeben!

2. Aussagekraft der Mitgliederstatistik

Österreich-Auswertung auf Basis der Bundesländerstatistiken

Die Führung der Aufzeichnungen über den Stand der Mitglieder (Kataster) fällt in die Kompetenz der einzelnen Wirtschaftskammern der Bundesländer. Bei den Ergebnissen auf Bundesebene handelt es sich um eine Kumulierung der Bundesländerergebnisse. Die Zahl der *Kammermitglieder* ist daher nicht mit der Zahl der bestehenden Unternehmen gleichzusetzen, da ein Unternehmen gleichzeitig in mehreren Bundesländern *Mitglied* sein kann. Für ein *Kammermitglied* wiederum kann eine *Mitgliedschaft* in mehreren Sparten und Fachorganisationen bestehen.

Prinzip der Mehrfachmitgliedschaft

Eine regionale und fachliche Mitgliedschaft ist überall dort gegeben, wo einschlägige Gewerbeberechtigungen bestehen. Definitive Details enthalten die Erläuterungen zur Statistik der *Kammermitglieder* (S. 14), die Erläuterungen zur Statistik der *Spartenmitglieder* (S. 25) und die Erläuterungen zur Statistik der *Fachgruppenmitglieder* (S. 52). Die Mitgliederstatistik folgt somit - anders als weite Teile der Wirtschaftsstatistik - nicht dem Prinzip der Schwerpunktzuordnung.

Die Konsequenz dieser Zugehörigkeitsregelungen ist, dass eine Reihe von Unternehmen gleichzeitig mehreren Bundesländern und/oder mehreren Sparten und/oder mehreren Fachorganisationen angehört.

Das Prinzip der Mehrfachmitgliedschaft eines Unternehmens betrifft somit 3 Ebenen:

- Regionale Mehrfachmitgliedschaften auf der Ebene der Kammermitglieder: Ein Unternehmen ist in einem bestimmten Bundesland Kammermitglied, wenn in diesem Bundesland eine Gewerbeberechtigung zuerkannt wurde. Daraus folgt, dass Unternehmen, die in mehreren Bundesländern Berechtigungen besitzen, auch in mehreren Bundesländern als Kammermitglieder geführt werden.
- Fachliche Mehrfachmitgliedschaften auf der Ebene der Sparten: Verfügt ein Unternehmen über Berechtigungen, die in den Wirkungsbereich mehrerer Sparten fallen, so besteht in jeder dieser Sparten eine Mitgliedschaft.
- Fachliche Mehrfachmitgliedschaften auf der Ebene der Fachorganisationen: Wenn ein Unternehmen Berechtigungen besitzt, die in den Wirkungsbereich mehrerer Fachgruppen fallen, so besteht eine Mitgliedschaft in allen betroffenen Fachgruppen, auch wenn diese alle in eine Sparte fallen.

Anhang 1 gibt einen Überblick über das Ausmaß der Mehrfachmitgliedschaften. Es zeigt sich, dass die Zahl der Spartenmitglieder um ca. 18,9% höher ist als die Zahl der Kammermitglieder. 83,9% aller Kammermitglieder gehören nur einer Sparte, 13,7% zwei Sparten und 2,4% drei oder mehr Sparten an (siehe *Anhang 1a*).

Auf Ebene der Fachgruppen beträgt der Faktor gerundet 1,30. Es gibt 30,1% mehr Fachgruppenmitglieder als Kammermitglieder. 78,8% aller Kammermitglieder gehören nur einer Fachgruppe an. Weitere 15,3% besitzen Mitgliedschaften in zwei Fachgruppen, während 5,9% aller Kammermitglieder drei oder mehr Fachgruppen zuzurechnen sind (Details: *Anhang 1b*).

Probleme für die Aussagekraft der Mitgliederstatistik resultieren aus den regional unterschiedlichen Aufgliederungen von Fachgruppen. Wenn etwa in einem Bundesland eine Fachgruppe weiter untergliedert ist, dann ist die Zahl der Fachgruppenmitglieder aufgrund des Prinzips der Mehrfachmitgliedschaft in dem betroffenen Bundesland tendenziell höher als in Bundesländern ohne eine derartige Aufgliederung. *Anhang 2* enthält eine Zusammenstellung der auf Landesebene erfolgten Fachgruppenaufgliederungen.

Weiters führt das Prinzip der Mehrfachmitgliedschaften auf Fachgruppenebene bei Vergleichen der Stände verschiedener Jahre dann zu Unschärfen, wenn es innerhalb des Betrachtungszeitraumes zu Änderungen der Fachgruppenordnung (Errichtung neuer Fachgruppen oder Fachgruppenzusammenlegungen) gekommen ist. (Vgl. Hinweis Seite I).

Ruhende Mitgliedschaften

Der Mitgliederstand umfasst auch sog. *ruhende Mitglieder*. Davon sind jene „Unternehmen“ betroffen, die ihre Gewerbeberechtigung(en) nicht aktiv ausüben (=Nichtbetrieb). Aus Gründen der besseren Transparenz sind die *ruhenden Mitgliedschaften* eigens ausgewiesen, sodass die Zahl der *aktiven Mitglieder* ermittelt werden kann (Kammermitglieder: S. 3, Spartenmitglieder S. 13, Fachgruppenmitglieder S. 39 und S. 49 ff). Das Bestehen einer *aktiven Mitgliedschaft* ist nicht in jedem Fall mit der tatsächlichen Ausübung des Gewerbes gleichzusetzen.

HAUPTERGEBNISSE

Kammermitglieder

Gesamtentwicklung

Am 31.12.2024 hatten die Wirtschaftskammern österreichweit 710.901 Mitglieder. Gegenüber Ende 2023 ist damit eine Zunahme um 3.069 (+ 0,4%) zu verzeichnen. Der Stand an *aktiven Kammermitgliedern* (Kammermitglieder mit zumindest einer nicht ruhend gemeldeten Berechtigung) erreichte im Jahr 2024 mit 584.448 ebenfalls einen neuen Höchstwert.

Die Zahl der Kammermitglieder ist im Verlauf der letzten Jahrzehnte ständig gewachsen. Im Vergleich zu Ende 2023 stieg die Zahl der *aktiven Mitglieder* 2024 um 9.191. Damit konnte das hohe Niveau der Zunahme gehalten werden. Die Jahr für Jahr stark steigende Zahl der Wirtschaftskammermitglieder belegt, dass regelmäßig mehr Unternehmen gegründet als geschlossen werden.

Der Anteil der *ruhenden Mitglieder* (Nichtbetrieb) am Gesamtmitgliederstand 2024 ist mit 16,5% auf niedrigem Niveau und gegenüber 2023 erneut um 0,2 Prozentpunkte gesunken.

Zunahme* an Kammermitgliedern 1990 - 2024 (absolut), aktiv und insgesamt

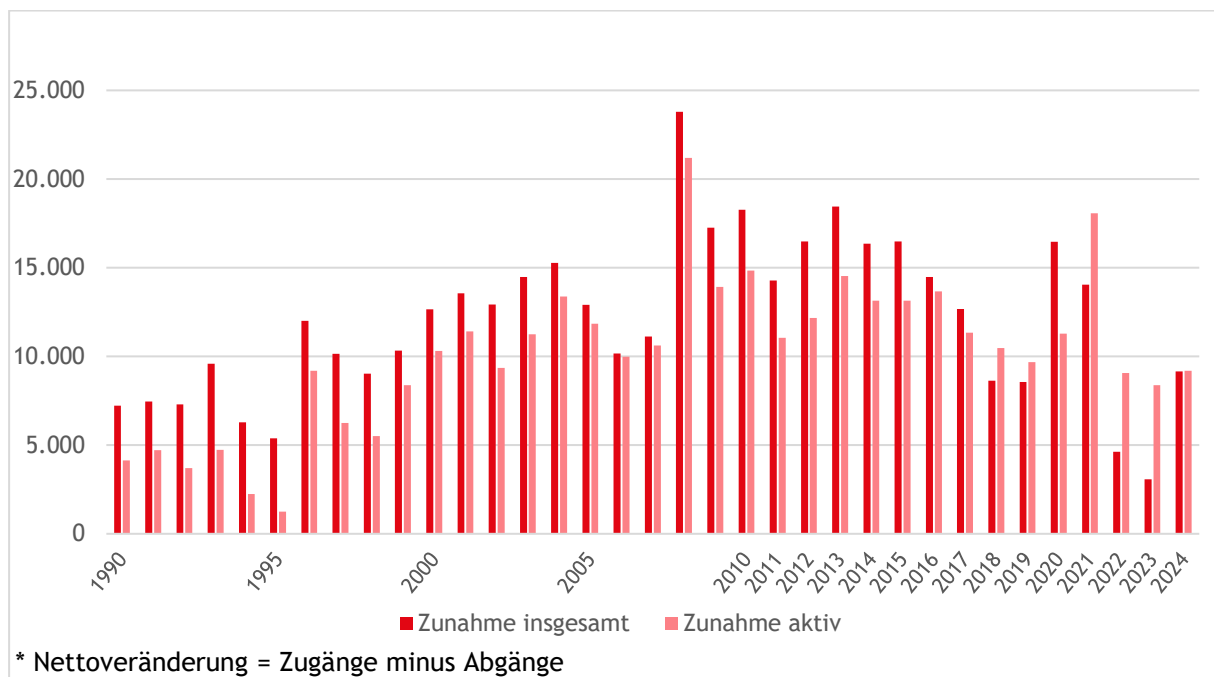

Die starken Zuwächse ab 2008 sind teilweise auf die 2007 neu geschaffene Berufsgruppe „Personenbetreuung“ im „Allgemeinen Fachverband des Gewerbes“, heute Berufsgruppe im Fachverband „Personenberatung und Personenbetreuung“, zurückzuführen.

Zu- und Abgänge an Kammermitgliedern

Die Zunahme des Standes an Kammermitgliedern (Nettoveränderung: + 4.628 inkl. „Personenbetreuung“) beruhte 2024 auf einem Zugang neuer Kammermitglieder von rund 83.400, dem ein Abgang von rund 78.700 Mitgliedern gegenübersteht. Diese Zu- und Abgänge repräsentieren jedoch keinesfalls nur „echte“ Neugründungen oder „echte“ Auflösungen. Zugänge können auch auf Betriebsübernahmen, Rechtsformänderungen, Betriebszerlegungen, etc. beruhen. Vielfach stehen solchen Zugängen unmittelbare Abgänge (z.B. bei Rechtsformänderungen) gegenüber, oder die Gründe sind entgegengesetzter Art (z.B. Betriebszusammenlegungen).

Zu- und Abgänge von Kammermitgliedern (insgesamt) 1990 - 2024

Jahr	Zugänge	Abgänge	Nettoveränderung
1990 - 1995	23.700	16.500	7.200
2000	40.000	27.300	12.700
2005	52.653	39.738	12.915
2006	51.675	41.516	10.159
2007	53.850	42.732	11.118
2008*	69.599	45.804	23.795
2009*	65.997	48.735	17.262
2010*	69.082	50.808	18.274
2011*	69.873	55.586	14.287
2012*	72.634	56.154	16.480
2013*	76.746	58.299	18.447
2014*	79.300	62.938	16.362
2015*	80.907	64.416	16.491
2016*	84.047	69.567	14.480
2017*	85.744	73.075	12.669
2018*	84.994	76.365	8.629
2019*	84.618	76.065	8.553
2020*	80.300	63.835	16.465
2021*	83.063	69.019	14.044
2022*	83.373	78.745	4.628
2023*	87.155	84.085	3.070
2024*	89.429	80.269	9.160

* inkl. Personenbetreuung

Der Frage nach dem tatsächlichen Ausmaß von Unternehmensneugründungen geht eine eigene (jährliche) Untersuchung der Wirtschaftskammern Österreichs nach. In den Analysen wird das Gründungsgeschehen seit 1993 beleuchtet: [Unternehmensneugründungen in Österreich](#).

Kammermitglieder nach der Rechtsform

76,1% aller Kammermitglieder sind *Einzelunternehmen*. Davon ist der bei weitem überwiegende Teil (93,2%) im Jahr 2024 nicht protokolliert. 18,3 % der Kammermitglieder sind *Kapitalgesellschaften* (AG, GesmbH.). Auf *Personengesellschaften* (KG und OG) entfällt ein Anteil von 4,5%. Die verbleibenden Kammermitglieder sind Vereine, Gebietskörperschaften, Erwerbs- und Wirtschaftsgenossenschaften, etc. mit einem Anteil von 1,1 %. Darunter findet sich auch die im Jahr 2023 gesetzlich neu eingeführte Flexible Kapitalgesellschaft (FlexKapG, auch Flexible Company oder FlexCo) mit 392 Kammermitgliedern (0,1 %).

Kammermitglieder 2024 nach der Rechtsform (insgesamt, Anteile in Prozent)

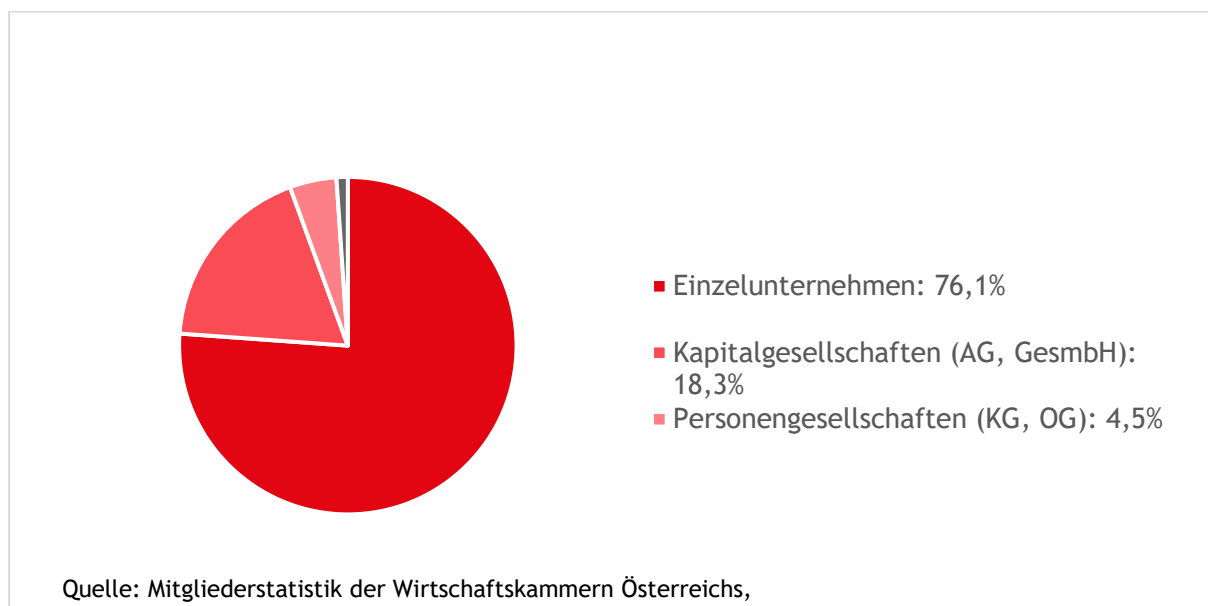

Kammermitglieder nach Alter und Geschlecht

Für jene Kammermitglieder, die *Einzelunternehmen* (natürliche Personen) sind, können Aussagen über Alter und Geschlecht getroffen werden.

Das Durchschnittsalter lag 2024 bei 48,7 Jahren. Die größten Anteile entfallen auf die Altersgruppen 45 bis 54 (26,7%), 55 bis 64 (26,5%) und 35 bis 44 (21,7%).

47,2% aller **Kammermitglieder** (natürliche Personen) sind *Frauen*, 52,8% sind *Männer*. Am höchsten ist der Frauenanteil (aktiv+ruhend) in der Sparte *Gewerbe und Handwerk* (57,4%), gefolgt von der Sparte *Tourismus und Freizeitwirtschaft* (42,6%) und dem *Handel* mit 36,4%.

Kammermitglieder (natürliche Personen) nach Altersgruppen 2024, Anteile in %

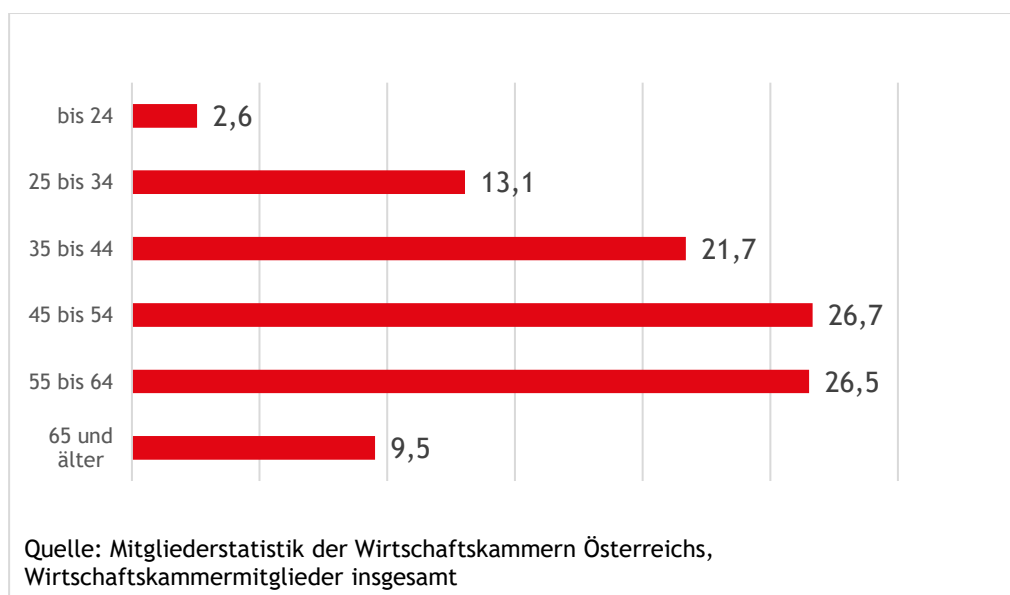

Spartenmitglieder

Ende 2024 zählten die sieben Sparten zusammen 845.000 Mitglieder (einschließlich Mehrfachmitgliedschaften). Gemessen an der Mitgliederzahl ist die Sparte *Gewerbe und Handwerk* (359.000 bzw. 42,5%) am größten, gefolgt von der Sparte *Handel* (197.182 bzw. 23,3%).

Spartenmitglieder 2024 (insgesamt), Anteile in %

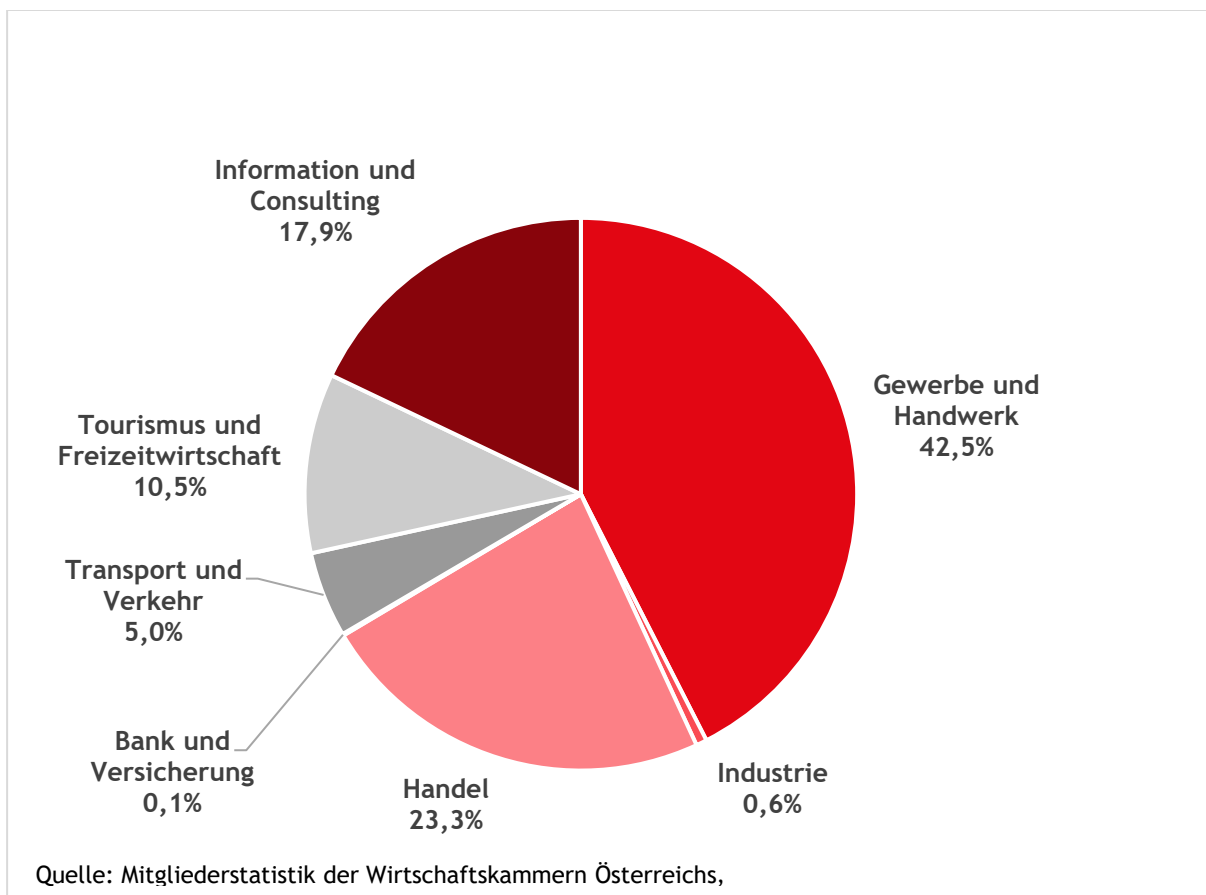

Fachgruppenmitglieder

Die Zahl der Fachgruppenmitglieder lag Ende 2024 bei 924.816 (einschließlich Mehrfachmitgliedschaften). Davon entfielen 147.017 oder 15,9% auf *ruhende* Mitgliedschaften. Die meisten Fachgruppenmitglieder wurden in den Sparten *Gewerbe und Handwerk* (42,8%) und die Sparte *Handel* (23,9%) gemeldet. Die Sparte *Information und Consulting* (17,4%), *Tourismus und Freizeitwirtschaft* (10,2%), *Transport und Verkehr* (5,0 %), *Industrie* (0,7%) und *Bank und Versicherungen* (0,1%) beinhalten die restlichen Mitglieder.

Nachstehende Tabelle zeigt die 20 - gemessen an der Zahl *aktiver Mitgliedschaften* - größten Fachgruppen. Insgesamt repräsentieren diese „TOP 20“ rund 65% aller *aktiven* Fachgruppenmitgliedschaften.

TOP 20 - Fachgruppen 2024: Reihung nach der Zahl der aktiven Fachgruppenmitgliedschaften

Fachgruppe	Anzahl	Anteil in %
Personenberatung und Personenbetreuung	66.453	8,5
Unternehmensberatung, Buchhaltung und Informationstechn.	61.315	7,9
Gastronomie	38.821	5,0
Persönliche Dienstleister	32.407	4,2
Werbung und Marktkommunikation	32.124	4,1
Gewerbliche Dienstleister	27.915	3,6
Versand-, Internet- und allgemeiner Handel	25.521	3,3
Fußpfleger, Kosmetiker und Masseur	23.209	3,0
Baustoff-, Eisen- und Holzhandel	19.418	2,5
Direktvertrieb	18.621	2,4
Freizeit- und Sportbetriebe	18.466	2,4
Bau	17.109	2,2
Hotellerie	16.921	2,2
Chemische Gewerbe u. Denkmal-, Fassaden- u. Gebäudereiniger	16.729	2,2
Fahrzeughandel	16.482	2,1
Handel mit Mode und Freizeitartikeln	15.602	2,0
Lebensmittelhandel	15.445	2,0
Maschinen- und Technologiehandel	14.073	1,8
Elektro-, Gebäude-, Alarm- und Kommunikationstechniker	14.046	1,8
Güterbeförderungsgewerbe	13.313	1,7
Top 20 Fachgruppen zusammen:	503.990	64,8

Reihung nach der Zahl der aktiven Mitgliedschaften; Mehrfachzählung bei Mehrfachmitgliedschaft, Stand: 31. Dezember
¹ inkl. 56.918 Mitgliedschaften im Berufszweig 0200 „selbständige Personenbetreuung“

STATISTIK DER KAMMERMITGLIEDER

31. Dezember 2024

Methodische Bemerkungen zur Statistik der Kammermitglieder

Mitglied einer Wirtschaftskammer sind alle physischen und juristischen Personen*, die Berechtigungen (laut Gewerbeschein, Konzession, Lizenz, Patent) zum selbständigen Betrieb von Unternehmungen der gewerblichen Wirtschaft (Sparten Gewerbe und Handwerk, Industrie, Handel, Bank und Versicherung, Transport und Verkehr, Tourismus und Freizeitwirtschaft sowie Information und Consulting) besitzen.

Die Mitgliedschaft bei einer Wirtschaftskammer eines Bundeslandes ist unabhängig von der Zahl der in einer Hand befindlichen Berechtigungen, d.h. sie kann im Bereich einer Wirtschaftskammer nur **einmal** zuerkannt werden. Sie ist unabhängig davon, ob und in welchem Umfang diese Berechtigungen ausgeübt werden. Besitzt eine physische oder juristische Person, eine Offene Handels-, Kommandit- oder Erwerbsgesellschaft Berechtigungen in mehreren Bundesländern, so ist sie bei **allen zuständigen** Wirtschaftskammern Mitglied.

Da in der Statistik der Kammermitglieder auch solche Mitglieder erfasst werden, die sämtliche Berechtigungen als "ruhend" bzw. als verpachtet gemeldet haben, wurde ab 1980, zwecks besserer Transparenz des Standes der aktiven Mitglieder, eine eigene ergänzende Tabelle über ruhende Mitgliedschaften (einschließlich Verpächter) aufgenommen. Seit 1980 gibt es auch eine Aufgliederung der Kammermitglieder (natürliche Personen) nach Alter (5-Jahresgruppen), Durchschnittsalter und Geschlecht.

Eine Aufgliederung nach der Rechtsform erfolgt seit dem Jahr 1984. Neben den Einzelunternehmungen werden die Personen- und Kapitalgesellschaften, die Genossenschaften, Erwerbsgesellschaften und sonstige Rechtsformen, beinhaltend Gebietskörperschaften, Vereine etc., ausgewiesen.

* Mit Inkrafttreten des Unternehmensgesetzbuches können Eingetragene Erwerbsgesellschaften wie die Offene Erwerbsgesellschaft (OEG) oder die Kommandit-Erwerbsgesellschaft (KEG) ab dem 1. Jänner 2007 nicht mehr gegründet werden. Ab diesem Zeitpunkt können unabhängig von den jährlichen Umsätzen nur mehr die Offene Gesellschaft (OG) bzw die Kommanditgesellschaft (KG) gegründet werden.

Vor dem 1. Jänner 2007 eingetragene OEG oder KEG gelten ab dem 1. Jänner 2007 als Offene Gesellschaften (OG) bzw Kommanditgesellschaften (KG). Diese hatten bis zum 1. Jänner 2010 ihrer Firma den neuen Rechtsformzusatz „OG“ bzw „KG“ beizufügen und die Änderung bis zu diesem Zeitpunkt zur Eintragung ins Firmenbuch anzumelden. Die Rechtsform GmbH&Co KG wird der Rechtsform KG zugerechnet.

KAMMERMITGLIEDER (aktiv+ruhend)

Stichtag: 31. Dezember

	1980	1985	1990	1995	2000	2005	2010	2015	2020	2021	2022	2023	2024	Aufgliederung	Veränderung
														in %	in %
														31.12.2024	2023/2024
Burgenland	7.964	7.906	8.604	9.398	11.414	14.065	19.181	24.414	26.440	26.381	26.653	26.459	26.732	3,8	+ 1,0
Kärnten	18.867	18.831	20.643	22.667	25.661	29.154	32.745	39.286	42.981	43.556	43.826	44.460	45.346	6,4	+ 2,0
Niederösterreich	40.044	41.796	49.302	57.676	69.678	84.594	104.427	125.681	138.906	142.127	142.143	141.691	142.913	20,1	+ 0,9
Oberösterreich	34.199	35.591	40.967	47.407	57.088	67.345	80.241	92.108	101.844	104.514	105.276	105.446	106.431	15,0	+ 0,9
Salzburg	20.759	22.311	25.439	28.589	31.534	35.597	39.263	43.801	46.847	47.688	48.079	48.532	49.098	6,9	+ 1,2
Steiermark	30.694	31.620	36.304	40.862	49.736	60.569	70.585	84.051	96.061	98.351	99.049	99.761	101.431	14,3	+ 1,7
Tirol	26.583	27.647	30.099	32.863	36.492	41.090	45.807	50.963	55.624	57.243	58.018	58.881	59.690	8,4	+ 1,4
Vorarlberg	11.872	12.595	14.064	16.023	18.612	20.393	22.430	25.259	27.351	28.016	28.365	28.766	29.016	4,1	+ 0,9
Wien	62.422	63.628	71.770	77.730	87.156	103.721	122.457	133.640	143.945	146.167	147.262	147.744	150.244	21,1	+ 1,7
ÖSTERREICH	253.404	261.925	297.192	333.215	387.371	456.528	537.136	619.203	679.999	694.043	698.671	701.740	710.901	100,0	+ 1,3

davon

RUHENDE KAMMERMITGLIEDER

	1980	1985	1990	1995	2000	2005	2010	2015	2020	2021	2022	2023	2024	Aufgliederung	Veränderung
														in %	in %
														31.12.2024	2023/2024
Burgenland	803	856	845	1.429	1.941	2.525	4.170	6.506	6.350	5.835	5.691	5.219	5.237	4,5	+ 0,3
Kärnten	2.964	2.530	3.433	4.245	5.168	5.667	6.106	7.721	7.689	7.226	7.075	6.969	7.081	6,0	+ 1,6
Niederösterreich	5.372	6.629	9.958	14.296	17.773	20.922	24.004	29.031	31.025	30.760	29.206	27.093	26.747	22,8	- 1,3
Oberösterreich	4.044	4.930	7.285	10.234	12.142	13.933	15.217	17.390	18.878	18.880	18.234	17.568	17.487	14,9	- 0,5
Salzburg	2.538	3.346	4.801	6.435	7.221	7.965	7.919	8.559	8.455	7.896	7.728	7.550	7.466	6,4	- 1,1
Steiermark	3.099	3.727	5.475	7.663	9.929	12.090	13.068	15.908	17.380	16.854	16.220	15.730	15.965	13,6	+ 1,5
Tirol	3.122	3.708	4.945	6.287	7.284	7.608	7.891	8.370	8.108	7.814	7.456	7.446	7.529	6,4	+ 1,1
Vorarlberg	1.401	1.616	2.209	3.036	3.728	4.155	3.891	4.047	4.116	3.976	3.894	3.814	3.895	3,3	+ 2,1
Wien	8.853	9.946	13.935	18.643	21.572	23.807	26.446	29.186	29.075	27.808	27.104	25.903	25.855	22,0	- 0,2
ÖSTERREICH	32.196	37.288	52.886	72.268	86.758	98.671	108.712	126.718	131.076	127.049	122.608	117.292	117.262	100,0	- 0,0

AKTIVE KAMMERMITGLIEDER

	1980	1985	1990	1995	2000	2005	2010	2015	2020	2021	2022	2023	2024	Aufgliederung	Veränderung
														in %	in %
														31.12.2024	2023/2024
Burgenland	7.161	7.050	7.759	7.969	9.473	11.540	15.011	17.908	20.090	20.546	20.962	21.240	21.495	3,6	+ 1,2
Kärnten	15.903	16.301	17.210	18.422	20.493	23.487	26.639	31.565	35.292	36.330	36.751	37.491	38.265	6,4	+ 2,1
Niederösterreich	34.672	35.167	39.344	43.380	51.905	63.672	80.423	96.650	107.881	111.367	112.937	114.598	116.166	19,6	+ 1,4
Oberösterreich	30.155	30.661	33.682	37.173	44.946	53.412	65.024	74.718	82.966	85.634	87.042	87.878	88.944	15,0	+ 1,2
Salzburg	18.221	18.965	20.638	22.154	24.313	27.632	31.344	35.242	38.392	39.792	40.351	40.982	41.632	7,0	+ 1,6
Steiermark	27.595	27.893	30.829	33.199	39.807	48.479	57.517	68.143	78.681	81.497	82.829	84.031	85.466	14,4	+ 1,7
Tirol	23.461	23.939	25.154	26.576	29.208	33.482	37.916	42.593	47.516	49.429	50.562	51.435	52.161	8,8	+ 1,4
Vorarlberg	10.471	10.979	11.855	12.987	14.884	16.238	18.539	21.212	23.235	24.040	24.471	24.952	25.121	4,2	+ 0,7
Wien	53.569	53.682	57.835	59.087	65.584	79.914	96.011	104.454	114.870	118.359	120.158	121.841	124.389	21,0	+ 2,1
ÖSTERREICH	221.208	224.637	244.306	260.947	300.613	357.856	428.424	492.485	548.923	566.994	576.063	584.448	593.639	100,0	+ 1,6

Entwicklung der Kammermitgliederanzahl 1955 - 2024, insgesamt

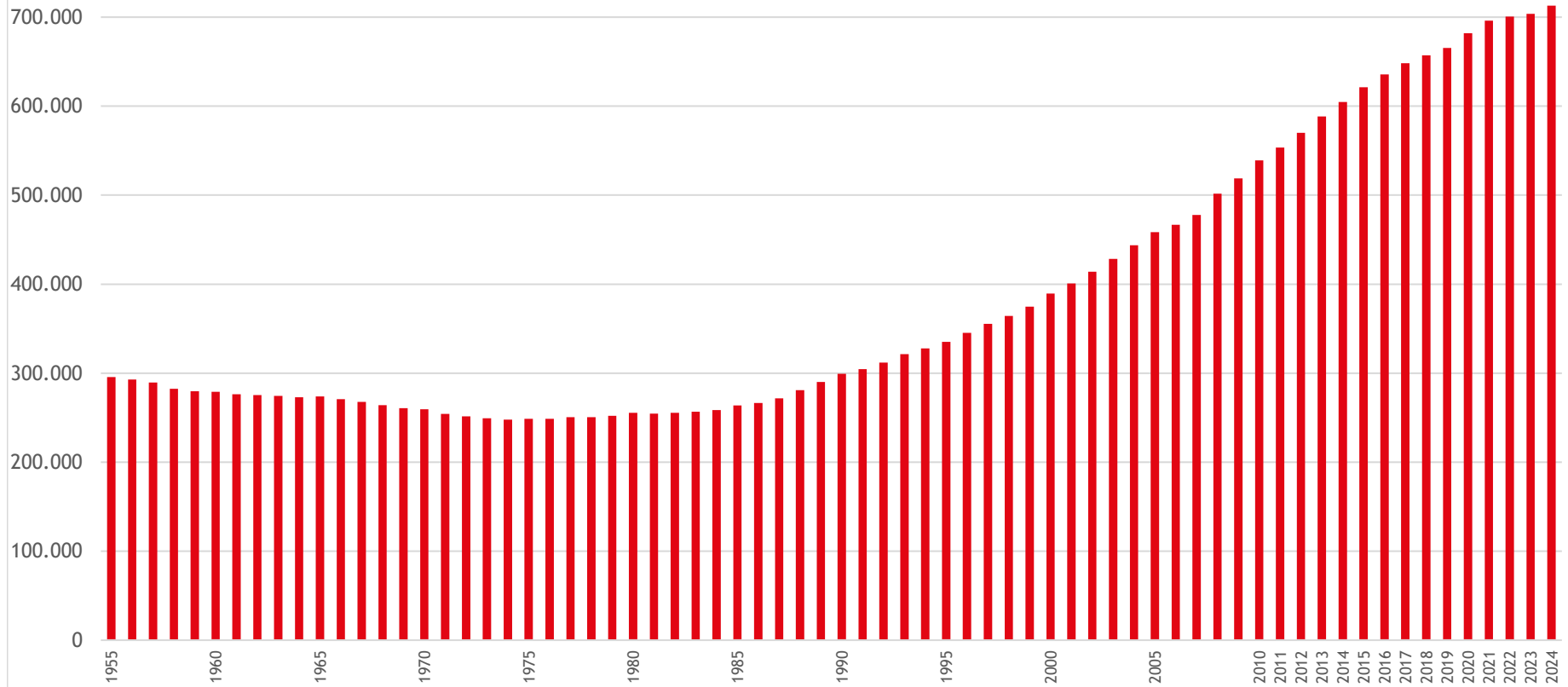

Quelle: Mitgliederstatistik der Wirtschaftskammern Österreichs

Kammermitglieder (insg.) nach Bundesländern 2000 - 2024 Zunahme (in %)

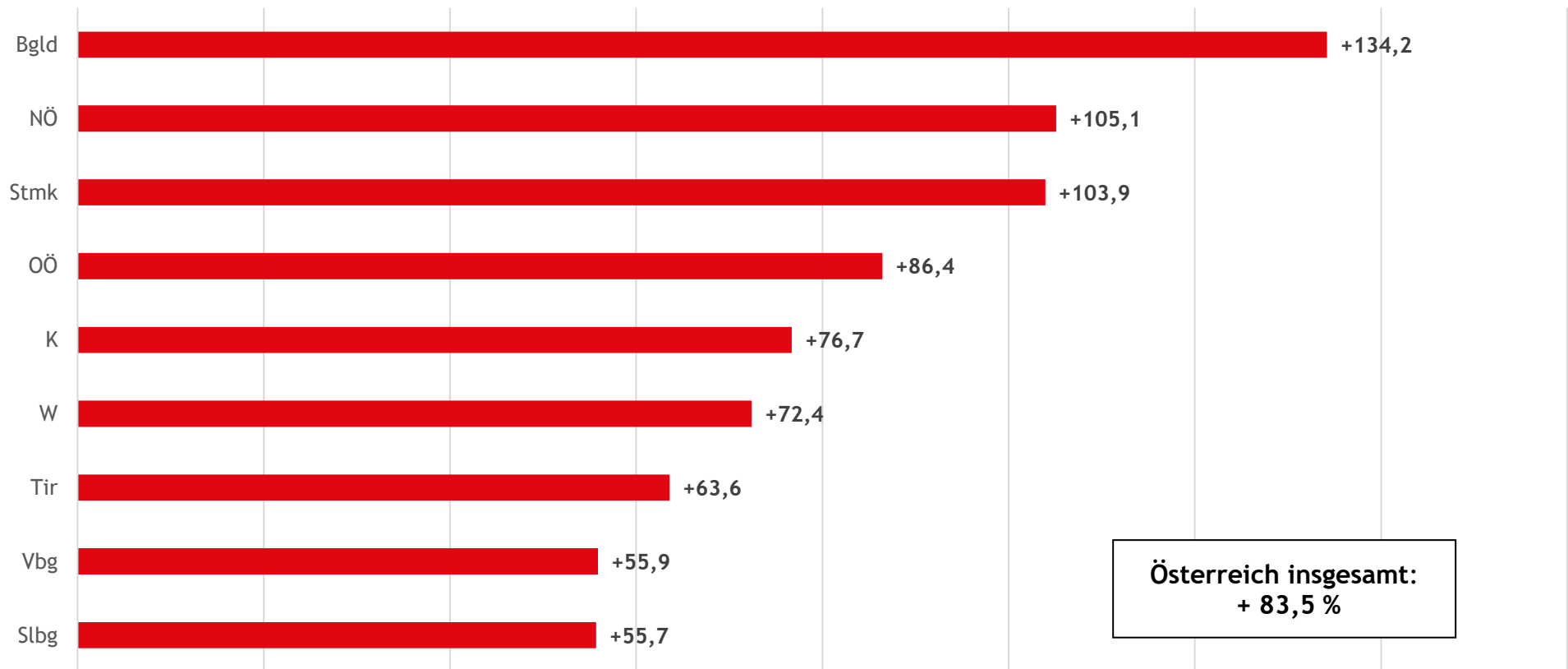

Quelle: Mitgliederstatistik der Wirtschaftskammern Österreichs

Zugänge und Abgänge an Kammermitgliedern

Zeitraum: 31.12.2023 bis 31.12.2024

	Kammermitglieder insgesamt				Aktive Kammermitglieder			
	Anzahl insgesamt	Zugänge	Abgänge	Saldo *	Anzahl aktiv	Zugänge	Abgänge	Saldo *
Burgenland	26.732	4.175	3.903	272	21.495	3.464	2.668	796
Kärnten	45.346	5.785	4.899	886	38.265	5.069	3.563	1.506
Niederösterreich	142.913	17.817	16.595	1.222	116.166	16.010	12.001	4.009
Oberösterreich	106.431	12.760	11.775	985	88.944	11.689	8.985	2.704
Salzburg	49.098	5.238	4.672	566	41.632	4.749	3.451	1.298
Steiermark	101.431	13.953	12.283	1.670	85.466	12.484	9.241	3.243
Tirol	59.690	6.741	5.932	809	52.161	6.144	4.707	1.437
Vorarlberg	29.016	3.277	3.027	250	25.121	3.026	2.387	639
Wien	150.244	19.683	17.183	2.500	124.389	18.271	13.471	4.800
ÖSTERREICH	710.901	89.429	80.269	9.160	593.639	80.906	60.474	20.432

* Nettoveränderung des Standes an Kammermitgliedern zwischen 31.12.2023 und 31.12.2024

Anmerkung:

Zugänge und Abgänge von Kammermitgliedern repräsentieren keinesfalls nur "echte" Neugründungen oder "echte" Auflösungen von Unternehmen.

Zugänge können u.a. auch auf Rechtsformänderungen, Standortwechsel, Filialgründungen, Betriebszerlegungen oder Fusionen beruhen. Vielfach stehen solchen Zugängen unmittelbare **Abgänge** (z.B. bei Rechtsformänderungen) gegenüber, oder die Gründe sind entgegengesetzter Art (Betriebszusammenlegungen, Filialschließungen, etc.).

KAMMERMITGLIEDER NACH DER RECHTSFORM 2024

	B	K	NÖ	OÖ	S	ST	T	V	W	ÖSTERREICH
Einzelunternehmen	21.452	35.058	114.923	82.042	35.716	80.444	44.115	22.011	105.557	541.318
<i>nicht eingetragen</i>	20.297	33.647	106.663	76.590	34.308	77.000	42.263	21.009	92.510	504.287
<i>eingetragen</i>	1.155	1.411	8.260	5.452	1.408	3.444	1.852	1.002	13.047	37.031
Ges.m.b.H.	3.855	7.872	21.215	19.251	10.093	15.667	11.015	5.197	34.660	128.825
Kommandit-Erwerbsgesellschaft (KEG)	<i>seit 1.1.2007 zu KG</i>									
Kommanditgesellschaft (KG)	583	1.273	3.283	2.379	1.806	2.506	2.389	847	5.746	20.812
Offene Erwerbsgesellschaft (OEG)	<i>seit 1.1.2007 zu OG</i>									
Offene Gesellschaft (OG)	446	546	1.776	1.482	832	1.724	1.178	476	2.616	11.076
Verein	221	251	917	627	181	521	201	184	484	3.587
Aktiengesellschaft (AG)	51	85	135	144	113	138	117	86	310	1.179
Erwerbs- und Wirtschaftsgenossenschaften	31	67	117	132	81	96	96	67	47	734
Gebietskörperschaft	38	108	288	121	80	174	315	58	16	1.198
Ausländische Rechtsform	34	37	140	129	136	79	173	53	576	1.357
(Nicht) prot. Unternehmen jurist. Person			27				11		28	66
Flexible Kapitalgesellschaft	7	14	58	58	18	31	29	9	168	392
Andere Rechtsformen*	14	35	34	66	42	51	51	28	36	357
INSGESAMT	26.732	45.346	142.913	106.431	49.098	101.431	59.690	29.016	150.244	710.901

* Anzahl beinhaltet folgende Rechtsformen: Anstalt, Fonds, Politische Partei, Privatstiftung, Kirche, ges. anerkannte Religionsgesellschaft, Sparkasse, Stiftung, Sozialversicherungsträger, Versicherungsverein auf Gegenseitigkeit, Verlassenschaft, Europäische Gesellschaft, Europäische Genossenschaft, Offene Gesellschaft, Europäische wirtschaftliche Interessenvereinigung sowie Sonstige Rechtsform.

AKTIVE KAMMERMITGLIEDER NACH DER RECHTSFORM 2024

	B	K	NÖ	OÖ	S	ST	T	V	W	ÖSTERREICH
Einzelunternehmen	16.387	28.389	89.285	65.307	28.713	65.105	37.143	18.266	81.566	430.161
<i>nicht eingetragen</i>	15.342	27.103	81.834	60.337	27.429	61.944	35.430	17.346	70.250	397.015
<i>eingetragen</i>	1.045	1.286	7.451	4.970	1.284	3.161	1.713	920	11.316	33.146
Ges.m.b.H.	3.770	7.642	20.626	18.824	9.784	15.302	10.715	5.107	33.500	125.270
Kommandit-Erwerbsgesellschaft (KEG)	<i>seit 1.1.2007 zu KG</i>									
Kommanditgesellschaft (KG)	554	1.188	3.045	2.265	1.745	2.397	2.304	829	5.286	19.613
Offene Erwerbsgesellschaft (OEG)	<i>seit 1.1.2007 zu OG</i>									
Offene Gesellschaft (OG)	409	512	1.649	1.385	784	1.629	1.105	456	2.442	10.371
Verein	208	212	821	556	150	483	174	171	433	3.208
Aktiengesellschaft (AG)	51	84	134	144	111	136	115	86	305	1.166
Erwerbs- und Wirtschaftsgenossenschaften	31	66	114	130	80	94	93	66	44	718
Gebietskörperschaft	32	93	250	93	79	167	290	56	15	1.075
Ausländische Rechtsform	34	36	138	124	129	79	152	49	569	1.310
(Nicht) prot. Unternehmen jurist. Person			16				9		26	51
Flexible Kapitalgesellschaft	7	14	58	58	18	31	28	9	167	390
Andere Rechtsformen*	12	29	30	58	39	43	33	26	36	306
INSGESAMT	21.495	38.265	116.166	88.944	41.632	85.466	52.161	25.121	124.389	593.639

* Anzahl beinhaltet folgende Rechtsformen: Anstalt, Fonds, Politische Partei, Privatstiftung, Kirche, ges. anerkannte Religionsgesellschaft, Sparkasse, Stiftung, Sozialversicherungsträger, Versicherungsverein auf Gegenseitigkeit, Verlassenschaft, Europäische Gesellschaft, Europäische Genossenschaft, Offene Gesellschaft, Europäische wirtschaftliche Interessenvereinigung sowie Sonstige Rechtsform.

Aufgliederung der Kammermitglieder (natürliche Personen) nach Alter und Geschlecht 2024

aktive und ruhende Mitgliedschaften

Altersgruppen unbestimmt *)	Burgenland				Kärnten				Niederösterreich				Oberösterreich				Salzburg			
	m	w	x	insg.	m	w	x	insg.	m	w	x	insg.	m	w	x	insg.	m	w	x	insg.
unter 15 Jahre																				
15 - 19 Jahre	27	10		37	69	13		82	189	54		243	173	41		214	59	13		72
20 - 24 Jahre	219	139		358	563	256		819	1.541	734		2.275	1.391	686		2.077	509	255		764
25 - 29 Jahre	393	368		761	997	680		1.677	2.734	2.033		4.767	2.536	1.800		4.336	1.075	789		1.864
30 - 34 Jahre	682	697		1.379	1.483	1.226		2.709	4.376	3.774		8.150	3.814	3.245		7.059	1.705	1.390		3.095
35 - 39 Jahre	884	1.037		1.921	1.846	1.618		3.464	5.220	5.221		10.441	4.474	4.206		8.680	2.031	1.733		3.764
40 - 44 Jahre	1.143	1.313		2.456	2.184	1.989		4.173	6.319	6.499		12.818	4.927	4.814		9.741	2.374	1.910		4.284
45 - 49 Jahre	1.291	1.692		2.983	2.188	2.051		4.239	6.626	7.577		14.203	4.926	5.192		10.118	2.394	1.950		4.344
50 - 54 Jahre	1.448	2.039		3.487	2.623	2.348		4.971	7.962	9.475		17.437	5.768	5.707		11.475	2.691	2.169		4.860
55 - 59 Jahre	1.502	2.094		3.596	2.913	2.629		5.542	9.067	10.656		19.723	6.540	6.271		12.811	3.064	2.402		5.466
60 - 64 Jahre	1.009	1.380		2.389	2.098	1.723		3.821	6.433	6.989		13.422	4.560	3.931		8.491	2.128	1.586		3.714
65 - 69 Jahre	513	765		1.278	1.041	888		1.929	3.261	3.450		6.711	2.206	1.925		4.131	1.020	800		1.820
70 - 74 Jahre	236	307		543	563	417		980	1.536	1.241		2.777	1.022	739		1.761	570	347		917
75 - 79 Jahre	134	67		201	248	149		397	803	462		1.265	464	267		731	304	162		466
80 - 84 Jahre	26	18		44	124	66		190	378	143		521	198	118		316	138	67		205
85 - 89 Jahre	12	5		17	27	29		56	89	56		145	55	29		84	36	25		61
90 Jahre und älter	1	1		2	5	4		9	16	9		25	9	8		17	10	10		20
insgesamt	9.520	11.932		21.452	18.972	16.086		35.058	56.550	58.373		114.923	43.063	38.979		82.042	20.108	15.608		35.716
Durchschnittsalter in Jahren/insgesamt	49,1	50,3		49,8	48,8	49,2		49,0	49,2	50,1		49,6	47,9	48,3		48,1	48,6	48,4		48,5

*) Deszendentenbetriebe oder nicht erulierbares Alter des Betriebsinhabers

M = männlich, W = weiblich, X = weitere, siehe www.wko.at/x

Aufgliederung der Kammermitglieder (natürliche Personen) nach Alter und Geschlecht 2024

aktive und ruhende Mitgliedschaften

Altersgruppen	Steiermark				Tirol				Vorarlberg				Wien				Österreich			
	m	w	x	insg.	m	w	x	insg.	m	w	x	insg.	m	w	x	insg.	m	w	x	insg.
unbestimmt *)																				
unter 15 Jahre																				
15 bis 19 Jahre	146	70		216	88	23		111	45	8		53	214	78		292	1.010	310		1.320
20 " 24 "	1.286	730		2.016	706	304		1.010	270	113		383	2.025	775		2.800	8.510	3.992		12.502
25 " 29 "	2.439	1.845		4.284	1.420	913		2.333	534	381		915	3.897	2.200		6.097	16.025	11.009		27.034
30 " 34 "	3.595	3.125		6.720	2.251	1.618		3.869	818	651		1.469	5.603	3.558		9.161	24.327	19.284		43.611
35 " 39 "	4.142	4.208		8.350	2.577	2.077		4.654	1.050	1.064		2.114	6.530	4.333	1	10.864	28.754	25.497	1	54.252
40 " 44 "	4.739	4.746		9.485	3.009	2.288		5.297	1.282	1.250		2.532	7.099	5.311	1	12.411	33.076	30.120	1	63.197
45 " 49 "	4.786	5.432		10.218	3.109	2.313		5.422	1.376	1.422		2.798	6.932	5.595		12.527	33.628	33.224		66.852
50 " 54 "	5.274	6.294		11.568	3.498	2.604		6.102	1.614	1.826		3.440	7.399	6.701		14.100	38.277	39.163		77.440
55 " 59 "	5.890	6.464		12.354	3.968	2.833		6.801	1.862	1.947		3.809	8.047	7.274		15.321	42.853	42.570		85.423
60 " 64 "	4.083	4.045		8.128	2.804	1.688		4.492	1.320	1.207		2.527	6.118	5.052		11.170	30.553	27.601		58.154
65 " 69 "	2.049	2.102		4.151	1.324	896		2.220	647	552		1.199	3.083	2.391		5.474	15.144	13.769		28.913
70 " 74 "	964	807		1.771	622	373		995	303	180		483	1.550	1.025		2.575	7.366	5.436		12.802
75 " 79 "	460	259		719	313	168		481	140	51		191	987	575		1.562	3.853	2.160		6.013
80 " 84 "	230	104		334	157	84		241	55	23		78	612	304		916	1.918	927		2.845
85 " 89 "	63	37		100	37	31		68	14	3		17	141	93		234	474	308		782
90 Jahre und älter	25	5		30	11	8		19	3	2		5	34	18		52	114	65		179
insgesamt	40.171	40.273		80.444	25.894	18.221		44.115	11.333	10.680		22.013	60.271	45.283	2	105.556	285.882	255.435	2	541.319
Durchschnittsalter																				
in Jahren/insgesamt	47,8	48,5		48,2	48,3	48,1		48,3	49,3	49,6		49,4	47,8	49,2	41,0	48,4	48,4	49,1	41,0	48,7

*) Deszendentenbetriebe oder nicht eruierbares Alter des Betriebsinhabers

M = männlich, W = weiblich, X = weitere, siehe www.wko.at/x

Aufgliederung der Kammermitglieder (natürliche Personen) nach Alter und Geschlecht 2024

aktive Mitgliedschaften

Altersgruppen unbestimmt *)	Burgenland				Kärnten				Niederösterreich				Oberösterreich				Salzburg			
	m	w	x	insg.	m	w	x	insg.	m	w	x	insg.	m	w	x	insg.	m	w	x	insg.
unter 15 Jahre																				
15 - 19 Jahre	25	9		34	60	11		71	169	45		214	160	37		197	57	10		67
20 - 24 Jahre	195	102		297	485	212		697	1.347	605		1.952	1.194	584		1.778	435	219		654
25 - 29 Jahre	345	282		627	855	560		1.415	2.306	1.646		3.952	2.230	1.499		3.729	933	657		1.590
30 - 34 Jahre	572	529		1.101	1.315	1.034		2.349	3.720	3.033		6.753	3.319	2.634		5.953	1.480	1.185		2.665
35 - 39 Jahre	768	794		1.562	1.583	1.364		2.947	4.456	4.176		8.632	3.819	3.452		7.271	1.761	1.464		3.225
40 - 44 Jahre	957	1.027		1.984	1.885	1.612		3.497	5.196	5.142		10.338	4.141	3.908		8.049	1.999	1.584		3.583
45 - 49 Jahre	1.064	1.272		2.336	1.843	1.661		3.504	5.354	5.933		11.287	3.981	4.110		8.091	2.002	1.577		3.579
50 - 54 Jahre	1.190	1.504		2.694	2.186	1.937		4.123	6.336	7.446		13.782	4.641	4.522		9.163	2.225	1.731		3.956
55 - 59 Jahre	1.254	1.522		2.776	2.342	2.079		4.421	7.057	8.283		15.340	5.165	4.996		10.161	2.506	1.878		4.384
60 - 64 Jahre	721	960		1.681	1.593	1.320		2.913	4.469	5.218		9.687	3.233	2.982		6.215	1.587	1.199		2.786
65 - 69 Jahre	354	439		793	746	636		1.382	2.082	2.400		4.482	1.474	1.371		2.845	684	561		1.245
70 - 74 Jahre	160	183		343	392	275		667	933	823		1.756	671	506		1.177	345	227		572
75 - 79 Jahre	91	33		124	163	101		264	472	288		760	283	163		446	173	94		267
80 - 84 Jahre	15	6		21	66	37		103	186	84		270	102	76		178	70	41		111
85 - 89 Jahre	9	3		12	9	21		30	39	29		68	29	19		48	12	8		20
90 Jahre und älter	1	1		2	4	2		6	7	5		12	4	2		6	3	6		9
insgesamt	7.721	8.666		16.387	15.527	12.862		28.389	44.129	45.156		89.285	34.446	30.861		65.307	16.272	12.441		28.713
Durchschnittsalter in Jahren/insgesamt	48,4	49,6		49,0	47,9	48,6		48,3	48,0	49,6		48,8	46,9	47,8		47,3	47,6	47,6		47,6

*) Deszendentenbetriebe oder nicht erulierbares Alter des Betriebsinhabers

M = männlich, W = weiblich, X = weitere, siehe www.wko.at/x

Aufgliederung der Kammermitglieder (natürliche Personen) nach Alter und Geschlecht 2024

aktive Mitgliedschaften

Altersgruppen	Steiermark				Tirol				Vorarlberg				Wien				Österreich			
	m	w	x	insg.	m	w	x	insg.	m	w	x	insg.	m	w	x	insg.	m	w	x	insg.
unbestimmt *)																				
unter 15 Jahre																				
15 bis 19 Jahre	137	58		195	80	22		102	42	7		49	199	69		268	929	268		1.197
20 " 24 "	1.153	602		1.755	636	269		905	237	91		328	1.760	667		2.427	7.442	3.351		10.793
25 " 29 "	2.150	1.576		3.726	1.242	794		2.036	482	322		804	3.331	1.892		5.223	13.874	9.228		23.102
30 " 34 "	3.132	2.575		5.707	2.038	1.366		3.404	739	544		1.283	4.769	2.882		7.651	21.084	15.782		36.866
35 " 39 "	3.607	3.475		7.082	2.307	1.780		4.087	926	900		1.826	5.431	3.438		8.869	24.658	20.843		45.501
40 " 44 "	3.999	3.904		7.903	2.683	1.963		4.646	1.107	1.059		2.166	5.732	4.129		9.861	27.699	24.328		52.027
45 " 49 "	3.928	4.387		8.315	2.684	1.931		4.615	1.180	1.169		2.349	5.430	4.360		9.790	27.466	26.400		53.866
50 " 54 "	4.387	5.061		9.448	3.045	2.123		5.168	1.357	1.528		2.885	5.669	5.124		10.793	31.036	30.976		62.012
55 " 59 "	4.795	5.148		9.943	3.346	2.321		5.667	1.526	1.610		3.136	6.052	5.507		11.559	34.043	33.344		67.387
60 " 64 "	3.065	3.063		6.128	2.244	1.357		3.601	1.054	978		2.032	4.413	3.773		8.186	22.379	20.850		43.229
65 " 69 "	1.444	1.478		2.922	994	709		1.703	471	408		879	2.136	1.699		3.835	10.385	9.701		20.086
70 " 74 "	656	556		1.212	428	258		686	209	126		335	983	667		1.650	4.777	3.621		8.398
75 " 79 "	298	187		485	198	118		316	92	37		129	540	351		891	2.310	1.372		3.682
80 " 84 "	135	69		204	97	56		153	37	17		54	282	151		433	990	537		1.527
85 " 89 "	38	22		60	23	20		43	7	2		9	62	47		109	228	171		399
90 Jahre und älter	17	3		20	6	5		11	2			2	12	8		20	56	32		88
insgesamt	32.941	32.164		65.105	22.051	15.092		37.143	9.468	8.798		18.266	46.801	34.764		81.565	229.356	200.804		430.160
Durchschnittsalter in Jahren/insgesamt	46,9	48,1		47,5	47,6	47,7		47,6	48,5	49,3		48,9	46,6	48,5		47,4	47,4	48,5		47,9

*) Deszendentenbetriebe oder nicht eruierbares Alter des Betriebsinhabers

M = männlich, W = weiblich, X = weitere, siehe www.wko.at/x

STATISTIK DER SPARTENMITGLIEDER

31. Dezember 2024

Methodische Bemerkungen zur Statistik der Spartenmitglieder

Mitglied einer Sparte: Die Sparten der Wirtschaftskammern besitzen keine eigene Rechtspersönlichkeit, weshalb auch die **Zugehörigkeit** zu einer Sparte de facto nicht als **Mitgliedschaft** bezeichnet werden kann. In der Praxis hat sich jedoch die Bezeichnung Spartenmitglieder bzw. Spartenmitgliedschaften eingebürgert.

„Mitglieder“ einer Sparte sind alle Besitzer von Berechtigungen, die in die Wirkungsbereiche der in dieser Sparte zusammengefassten Fachgruppen fallen.

Im Übrigen gelten hier ähnliche Bestimmungen wie für Kammer- und Fachgruppenmitglieder. Für die Zugehörigkeit zur Sparte einer Wirtschaftskammer sind Anzahl und Ausübung der sie begründenden Berechtigungen belanglos. Es gibt nur eine **einfache** Mitgliedschaft. Gleichlautende Berechtigungen für mehrere Bundesländer führen jedoch zur Mitgliedschaft bei den betreffenden Sparten **aller zuständigen** Wirtschaftskammern.

SPARTENMITGLIEDER 2024 (aktiv+ruhend)

SPARTE	B	K	NÖ	OÖ	S	ST	T	V	W	ÖSTERREICH
Gewerbe und Handwerk	15.835	23.573	79.565	56.827	22.765	55.842	27.687	15.586	61.395	359.075
Industrie	156	408	1.054	1.141	374	861	469	379	510	5.352
Handel	6.784	12.778	43.438	33.654	13.367	26.466	15.369	7.881	37.445	197.182
Bank und Versicherung	33	58	96	141	84	92	81	61	169	815
Transport und Verkehr	1.084	2.468	7.526	5.963	3.806	5.349	4.350	1.419	10.438	42.403
Tourismus und Freizeitwirtschaft	3.058	6.560	15.531	10.974	8.486	11.815	12.010	3.592	16.819	88.845
Information und Consulting	3.875	7.805	25.782	20.220	9.760	18.428	12.223	5.182	48.138	151.413
INSGESAMT	30.825	53.650	172.992	128.920	58.642	118.853	72.189	34.100	174.914	845.085

davon

RUHENDE SPARTENMITGLIEDSCHAFTEN 2024

SPARTE	B	K	NÖ	OÖ	S	ST	T	V	W	ÖSTERREICH
Gewerbe und Handwerk	3.570	3.741	14.747	9.519	3.643	9.478	3.536	2.237	10.889	61.360
Industrie	5	33	81	62	20	51	33	19	24	328
Handel	873	1.743	7.213	4.802	1.855	3.196	1.697	943	5.540	27.862
Bank und Versicherung										
Transport und Verkehr	119	337	1.336	1.101	577	639	443	128	2.000	6.680
Tourismus und Freizeitwirtschaft	542	1.103	3.211	1.720	1.162	1.683	1.367	307	2.249	13.344
Information und Consulting	689	1.207	4.843	3.306	1.601	3.118	1.868	892	8.709	26.233
INSGESAMT	5.798	8.164	31.431	20.510	8.858	18.165	8.944	4.526	29.411	135.807

AKTIVE SPARTENMITGLIEDSCHAFTEN 2024

SPARTE	B	K	NÖ	OÖ	S	ST	T	V	W	ÖSTERREICH
Gewerbe und Handwerk	12.265	19.832	64.818	47.308	19.122	46.364	24.151	13.349	50.506	297.715
Industrie	151	375	973	1.079	354	810	436	360	486	5.024
Handel	5.911	11.035	36.225	28.852	11.512	23.270	13.672	6.938	31.905	169.320
Bank und Versicherung	33	58	96	141	84	92	81	61	169	815
Transport und Verkehr	965	2.131	6.190	4.862	3.229	4.710	3.907	1.291	8.438	35.723
Tourismus und Freizeitwirtschaft	2.516	5.457	12.320	9.254	7.324	10.132	10.643	3.285	14.570	75.501
Information und Consulting	3.186	6.598	20.939	16.914	8.159	15.310	10.355	4.290	39.429	125.180
INSGESAMT	25.027	45.486	141.561	108.410	49.784	100.688	63.245	29.574	145.503	709.278

SPARTENMITGLIEDER NACH DER RECHTSFORM 2024

(aktiv+ruhend)

	B	K	NÖ	OÖ	S	ST	T	V	W	ÖSTERREICH
Einzelunternehmung	23.967	40.009	134.235	95.083	40.701	90.737	51.201	24.926	118.975	619.834
<i>nicht eingetragen</i>	22.494	38.276	123.494	88.044	38.957	86.369	48.799	23.683	103.064	573.180
<i>eingetragen</i>	1.473	1.733	10.741	7.039	1.744	4.368	2.402	1.243	15.911	46.654
Ges.m.b.H.	5.109	10.584	29.990	26.985	13.530	21.291	14.976	6.761	43.866	173.092
Kommanditgesellschaft (KG)	757	1.614	4.337	3.337	2.478	3.401	3.293	1.209	6.929	27.355
Offene Gesellschaft (OG)	547	670	2.274	1.824	1.013	2.093	1.411	572	3.081	13.485
Verein	233	265	980	670	198	542	218	195	544	3.845
Aktiengesellschaft (AG)	69	151	283	269	201	243	212	143	522	2.093
Erwerbs- und Wirtschaftsgenossenschaften	43	96	175	282	173	125	167	105	58	1.224
Gebietskörperschaft	42	163	400	159	106	235	415	74	25	1.619
Ausländische Rechtsform	34	40	151	146	158	87	189	61	651	1.517
(Nicht) prot. Unternehmen jurist. Person			27				12		36	75
Flexible Kapitalgesellschaft	8	15	74	65	22	36	33	12	179	444
Andere Rechtsformen*	16	43	66	100	62	63	62	42	48	502
INSGESAMT	30.825	53.650	172.992	128.920	58.642	118.853	72.189	34.100	174.914	845.085

* Anzahl beinhaltet folgende Rechtsformen: Anstalt, Fonds, Politische Partei, Privatstiftung, Kirche, ges. anerkannte Religionsgesellschaft, Sparkasse, Stiftung, Sozialversicherungsträger, Versicherungsverein auf Gegenseitigkeit, Verlassenschaft, Europäische Gesellschaft, Europäische Genossenschaft, Offene Gesellschaft, Europäische wirtschaftliche Interessenvereinigung sowie Sonstige Rechtsform.

SPARTENMITGLIEDER NACH DER RECHTSFORM 2024 - Gewerbe und Handwerk

(aktiv+ruhend)

	B	K	NÖ	OÖ	S	ST	T	V	W	ÖSTERREICH
Einzelunternehmung	13.670	19.437	67.931	46.639	18.015	47.327	22.346	13.037	47.842	296.244
<i>nicht eingetragen</i>	13.108	18.858	64.235	44.265	17.480	45.870	21.595	12.604	42.732	280.747
<i>eingetragen</i>	562	579	3.696	2.374	535	1.457	751	433	5.110	15.497
Ges.m.b.H.	1.710	3.387	9.463	8.410	3.753	6.728	4.014	2.006	10.726	50.197
Kommanditgesellschaft (KG)	208	438	1.143	1.006	614	1.007	754	321	1.608	7.099
Offene Gesellschaft (OG)	212	221	775	584	286	615	458	164	901	4.216
Verein	11	16	48	49	13	52	16	6	76	287
Aktiengesellschaft (AG)	7	23	45	37	25	41	23	15	77	293
Erwerbs- und Wirtschaftsgenossenschaften	9	11	42	29	17	23	21	11	10	173
Gebietskörperschaft	4	26	54	14	7	27	16	8	3	159
Ausländische Rechtsform	1	7	31	40	24	15	29	11	116	274
(Nicht) prot. Unternehmen jurist. Person			1						2	3
Flexible Kapitalgesellschaft	3	4	21	10	3	4	7	3	28	83
Andere Rechtsformen*		3	11	9	8	3	3	4	6	47
INSGESAMT	15.835	23.573	79.565	56.827	22.765	55.842	27.687	15.586	61.395	359.075

* Anzahl beinhaltet folgende Rechtsformen: Anstalt, Fonds, Politische Partei, Privatstiftung, Kirche, ges. anerkannte Religionsgesellschaft, Sparkasse, Stiftung, Sozialversicherungsträger, Versicherungsverein auf Gegenseitigkeit, Verlassenschaft, Europäische Gesellschaft, Europäische Genossenschaft, Offene Gesellschaft, Europäische wirtschaftliche Interessenvereinigung sowie Sonstige Rechtsform.

SPARTENMITGLIEDER NACH DER RECHTSFORM 2024 - Industrie

(aktiv+ruhend)

	B	K	NÖ	OÖ	S	ST	T	V	W	ÖSTERREICH
Einzelunternehmung	23	100	233	259	86	175	130	88	24	1.118
<i>nicht eingetragen</i>	18	96	205	229	82	163	127	83	11	1.014
<i>eingetragen</i>	5	4	28	30	4	12	3	5	13	104
Ges.m.b.H.	107	263	675	703	222	562	247	210	375	3.364
Kommanditgesellschaft (KG)	14	21	82	126	33	71	53	50	51	501
Offene Gesellschaft (OG)	3	5	15	6	3	9	9	8	9	67
Verein			2		2				1	5
Aktiengesellschaft (AG)	7	15	32	29	16	31	19	17	38	204
Erwerbs- und Wirtschaftsgenossenschaften	2	1	9	7	10	3	5	3	1	41
Gebietskörperschaft			1	3	2	3	4		1	14
Ausländische Rechtsform		2	5	6		3	1	2	7	26
(Nicht) prot. Unternehmen jurist. Person										
Flexible Kapitalgesellschaft										
Andere Rechtsformen*		1		2		4	1	1	3	12
INSGESAMT	156	408	1.054	1.141	374	861	469	379	510	5.352

* Anzahl beinhaltet folgende Rechtsformen: Anstalt, Fonds, Politische Partei, Privatstiftung, Kirche, ges. anerkannte Religionsgesellschaft, Sparkasse, Stiftung, Sozialversicherungsträger, Versicherungsverein auf Gegenseitigkeit, Verlassenschaft, Europäische Gesellschaft, Europäische Genossenschaft, Offene Gesellschaft, Europäische wirtschaftliche Interessenvereinigung sowie Sonstige Rechtsform.

SPARTENMITGLIEDER NACH DER RECHTSFORM 2024 - Handel

(aktiv+ruhend)

	B	K	NÖ	OÖ	S	ST	T	V	W	ÖSTERREICH
Einzelunternehmung	4.741	9.007	31.347	23.244	8.524	18.904	10.134	5.251	22.620	133.772
<i>nicht eingetragen</i>	4.320	8.498	28.166	20.943	8.075	17.699	9.491	4.895	18.977	121.064
<i>eingetragen</i>	421	509	3.181	2.301	449	1.205	643	356	3.643	12.708
Ges.m.b.H.	1.586	3.093	9.807	8.605	3.795	5.996	3.986	2.000	12.002	50.870
Kommanditgesellschaft (KG)	234	396	1.290	1.003	591	918	767	349	1.675	7.223
Offene Gesellschaft (OG)	135	148	612	490	223	455	287	145	660	3.155
Verein	23	27	142	97	29	56	39	34	70	517
Aktiengesellschaft (AG)	16	33	68	59	47	50	46	33	104	456
Erwerbs- und Wirtschaftsgenossenschaften	13	34	36	37	61	32	32	33	19	297
Gebietskörperschaft	3	13	40	12	11	13	18	7	5	122
Ausländische Rechtsform	29	15	70	64	69	28	41	16	244	576
(Nicht) prot. Unternehmen jurist. Person							1		4	5
Flexible Kapitalgesellschaft	1	4	18	17	6	4	8	4	31	93
Andere Rechtsformen*	3	8	8	26	11	10	10	9	11	96
INSGESAMT	6.784	12.778	43.438	33.654	13.367	26.466	15.369	7.881	37.445	197.182

* Anzahl beinhaltet folgende Rechtsformen: Anstalt, Fonds, Politische Partei, Privatstiftung, Kirche, ges. anerkannte Religionsgesellschaft, Sparkasse, Stiftung, Sozialversicherungsträger, Versicherungsverein auf Gegenseitigkeit, Verlassenschaft, Europäische Gesellschaft, Europäische Genossenschaft, Offene Gesellschaft, Europäische wirtschaftliche Interessenvereinigung sowie Sonstige Rechtsform.

SPARTENMITGLIEDER NACH DER RECHTSFORM 2024 - Bank und Versicherung

(aktiv+ruhend)

	B	K	NÖ	OÖ	S	ST	T	V	W	ÖSTERREICH
Einzelunternehmung			1							1
<i>nicht eingetragen</i>			1							1
<i>eingetragen</i>										
Ges.m.b.H.	1	1	3	7	5	2	1	1	30	51
Kommanditgesellschaft (KG)										
Offene Gesellschaft (OG)										
Verein			2	9	1	5	1	11	1	30
Aktiengesellschaft (AG)	19	25	39	44	41	41	33	28	103	373
Erwerbs- und Wirtschaftsgenossenschaften	12	27	44	68	35	41	43	17	3	290
Gebietskörperschaft										
Ausländische Rechtsform		1		1	1	1			28	32
(Nicht) prot. Unternehmen jurist. Person										
Flexible Kapitalgesellschaft										
Andere Rechtsformen*	1	4	7	12	1	2	3	4	4	38
INSGESAMT	33	58	96	141	84	92	81	61	169	815

* Anzahl beinhaltet folgende Rechtsformen: Anstalt, Fonds, Politische Partei, Privatstiftung, Kirche, ges. anerkannte Religionsgesellschaft, Sparkasse, Stiftung, Sozialversicherungsträger, Versicherungsverein auf Gegenseitigkeit, Verlassenschaft, Europäische Gesellschaft, Europäische Genossenschaft, Offene Gesellschaft, Europäische wirtschaftliche Interessenvereinigung sowie Sonstige Rechtsform.

SPARTENMITGLIEDER NACH DER RECHTSFORM 2024 - Transport und Verkehr

(aktiv+ruhend)

	B	K	NÖ	OÖ	S	ST	T	V	W	ÖSTERREICH
Einzelunternehmung	633	1.542	4.658	3.785	2.292	3.261	2.472	755	6.991	26.389
<i>nicht eingetragen</i>	564	1.469	4.121	3.479	2.168	3.038	2.312	704	6.224	24.079
<i>eingetragen</i>	69	73	537	306	124	223	160	51	767	2.310
Ges.m.b.H.	351	687	2.186	1.759	1.072	1.450	1.325	457	1.966	11.253
Kommanditgesellschaft (KG)	61	156	461	231	307	239	388	137	1.203	3.183
Offene Gesellschaft (OG)	17	22	96	82	71	321	88	22	185	904
Verein	12	16	30	48	14	23	8	9	16	176
Aktiengesellschaft (AG)	5	16	28	23	21	16	28	18	25	180
Erwerbs- und Wirtschaftsgenossenschaften	2	3	13	13	3	4	5	3	3	49
Gebietskörperschaft	1	21	26	11	7	26	24	9	2	127
Ausländische Rechtsform	1	3	18	8	12	4	7	5	31	89
(Nicht) prot. Unternehmen jurist. Person			2				2		12	16
Flexible Kapitalgesellschaft			2		1	1			3	7
Andere Rechtsformen*	1	2	6	3	6	4	3	4	1	30
INSGESAMT	1.084	2.468	7.526	5.963	3.806	5.349	4.350	1.419	10.438	42.403

* Anzahl beinhaltet folgende Rechtsformen: Anstalt, Fonds, Politische Partei, Privatstiftung, Kirche, ges. anerkannte Religionsgesellschaft, Sparkasse, Stiftung, Sozialversicherungsträger, Versicherungsverein auf Gegenseitigkeit, Verlassenschaft, Europäische Gesellschaft, Europäische Genossenschaft, Offene Gesellschaft, Europäische wirtschaftliche Interessenvereinigung sowie Sonstige Rechtsform.

SPARTENMITGLIEDER NACH DER RECHTSFORM 2024 - Tourismus und Freizeitwirtschaft

(aktiv+ruhend)

	B	K	NÖ	OÖ	S	ST	T	V	W	ÖSTERREICH
Einzelunternehmung	2.038	4.511	10.955	7.414	5.332	8.027	7.991	2.164	9.917	58.349
<i>nicht eingetragen</i>	1.921	4.381	10.238	6.964	5.111	7.757	7.705	2.073	8.617	54.767
<i>eingetragen</i>	117	130	717	450	221	270	286	91	1.300	3.582
Ges.m.b.H.	530	1.204	2.476	1.988	1.938	2.207	2.280	861	4.888	18.372
Kommanditgesellschaft (KG)	146	360	683	528	666	617	952	217	1.109	5.278
Offene Gesellschaft (OG)	112	165	387	383	282	370	353	132	525	2.709
Verein	178	188	711	429	116	372	135	125	265	2.519
Aktiengesellschaft (AG)	8	13	28	22	19	20	24	16	23	173
Erwerbs- und Wirtschaftsgenossenschaften	4	14	18	55	9	8	8	9	7	132
Gebietskörperschaft	32	75	212	100	64	136	132	36	6	793
Ausländische Rechtsform	2	9	10	9	28	20	85	16	39	218
(Nicht) prot. Unternehmen jurist. Person			23				8		14	45
Flexible Kapitalgesellschaft			7	8	4	5	4		18	46
Andere Rechtsformen*	8	21	21	38	28	33	38	16	8	211
INSGESAMT	3.058	6.560	15.531	10.974	8.486	11.815	12.010	3.592	16.819	88.845

* Anzahl beinhaltet folgende Rechtsformen: Anstalt, Fonds, Politische Partei, Privatstiftung, Kirche, ges. anerkannte Religionsgesellschaft, Sparkasse, Stiftung, Sozialversicherungsträger, Versicherungsverein auf Gegenseitigkeit, Verlassenschaft, Europäische Gesellschaft, Europäische Genossenschaft, Offene Gesellschaft, Europäische wirtschaftliche Interessenvereinigung sowie Sonstige Rechtsform.

SPARTENMITGLIEDER NACH DER RECHTSFORM 2024 - Information und Consulting

(aktiv+ruhend)

	B	K	NÖ	OÖ	S	ST	T	V	W	ÖSTERREICH
Einzelunternehmung	2.862	5.412	19.110	13.742	6.452	13.043	8.128	3.631	31.581	103.961
<i>nicht eingetragen</i>	2.563	4.974	16.528	12.164	6.041	11.842	7.569	3.324	26.503	91.508
<i>eingetragen</i>	299	438	2.582	1.578	411	1.201	559	307	5.078	12.453
Ges.m.b.H.	824	1.949	5.380	5.513	2.745	4.346	3.123	1.226	13.879	38.985
Kommanditgesellschaft (KG)	94	243	678	443	267	549	379	135	1.283	4.071
Offene Gesellschaft (OG)	68	109	389	279	148	323	216	101	801	2.434
Verein	9	18	45	38	23	34	19	10	115	311
Aktiengesellschaft (AG)	7	26	43	55	32	44	39	16	152	414
Erwerbs- und Wirtschaftsgenossenschaften	1	6	13	73	38	14	53	29	15	242
Gebietskörperschaft	2	28	67	19	15	30	221	14	8	404
Ausländische Rechtsform	1	3	17	18	24	16	26	11	186	302
(Nicht) prot. Unternehmen jurist. Person			1				1		4	6
Flexible Kapitalgesellschaft	4	7	26	30	8	22	14	5	99	215
Andere Rechtsformen*	3	4	13	10	8	7	4	4	15	68
INSGESAMT	3.875	7.805	25.782	20.220	9.760	18.428	12.223	5.182	48.138	151.413

* Anzahl beinhaltet folgende Rechtsformen: Anstalt, Fonds, Politische Partei, Privatstiftung, Kirche, ges. anerkannte Religionsgesellschaft, Sparkasse, Stiftung, Sozialversicherungsträger, Versicherungsverein auf Gegenseitigkeit, Verlassenschaft, Europäische Gesellschaft, Europäische Genossenschaft, Offene Gesellschaft, Europäische wirtschaftliche Interessenvereinigung sowie Sonstige Rechtsform.

AUFGLIEDERUNG DER SPARTENMITGLIEDER
(natürliche Personen)
NACH ALTER UND GESCHLECHT

31. Dezember 2024

Die Daten zur Sparte Bank und Versicherung werden aus Gründen der statistischen
Geheimhaltung nicht veröffentlicht.

Aufgliederung der Spartenmitglieder (natürliche Personen) nach Alter und Geschlecht 2024

SPARTE GEWERBE UND HANDWERK

aktive und ruhende Mitgliedschaften

Altersgruppen	Burgenland				Kärnten				Niederösterreich				Oberösterreich				Salzburg			
	m	w	x	insg.	m	w	x	insg.	m	w	x	insg.	m	w	x	insg.	m	w	x	insg.
unbestimmt *)																				
unter 15 Jahre																				
15 bis 19 Jahre	8	10		18	17	4		21	45	29		74	45	18		63	12	6		18
20 " 24 "	62	96		158	205	174		379	571	431		1.002	466	386		852	168	139		307
25 " 29 "	177	238		415	478	426		904	1.201	1.201		2.402	1.096	1.060		2.156	483	441		924
30 " 34 "	360	464		824	791	735		1.526	2.154	2.306		4.460	1.865	2.012		3.877	817	773		1.590
35 " 39 "	455	709		1.164	1.020	987		2.007	2.743	3.426		6.169	2.130	2.709		4.839	951	982		1.933
40 " 44 "	600	929		1.529	1.191	1.269		2.460	3.251	4.388		7.639	2.453	3.289		5.742	1.079	1.100		2.179
45 " 49 "	671	1.308		1.979	1.153	1.322		2.475	3.336	5.561		8.897	2.408	3.770		6.178	1.099	1.191		2.290
50 " 54 "	748	1.596		2.344	1.317	1.616		2.933	3.884	7.082		10.966	2.740	4.192		6.932	1.210	1.398		2.608
55 " 59 "	754	1.641		2.395	1.346	1.738		3.084	4.245	8.027		12.272	2.960	4.599		7.559	1.355	1.531		2.886
60 " 64 "	448	1.108		1.556	903	1.133		2.036	2.824	5.290		8.114	2.053	2.897		4.950	850	987		1.837
65 " 69 "	218	633		851	381	577		958	1.356	2.513		3.869	882	1.353		2.235	372	461		833
70 " 74 "	93	239		332	205	219		424	577	789		1.366	374	463		837	198	171		369
75 " 79 "	50	34		84	90	66		156	290	179		469	163	112		275	95	64		159
80 " 84 "	10	6		16	42	14		56	135	39		174	75	39		114	45	17		62
85 " 89 "	4	1		5	8	6		14	41	11		52	17	8		25	10	8		18
90 Jahre und älter					3	1		4	6			6	4	1		5	2			2
insgesamt	4.658	9.012		13.670	9.150	10.287		19.437	26.659	41.272		67.931	19.731	26.908		46.639	8.746	9.269		18.015
Durchschnittsalter																				
in Jahren/insgesamt	48,8	50,9		50,2	47,8	49,1		48,5	48,7	50,5		49,8	47,7	48,8		48,3	47,9	48,5		48,2

*) Deszendendenbetriebe oder nicht eruierbares Alter des Betriebsinhabers.

Aufgrund der geringen Fallzahl werden Personen mit nicht binären Geschlechtseinträgen aus Datenschutzgründen bei Bundesländerauswertungen den "Mitgliedern männlich" zugeordnet.

M = männlich, W = weiblich, X = weitere, siehe www.wko.at/x

Aufgliederung der Spartenmitglieder (natürliche Personen) nach Alter und Geschlecht 2024

SPARTE GEWERBE UND HANDWERK

aktive und ruhende Mitgliedschaften

Altersgruppen	Steiermark				Tirol				Vorarlberg				Wien				Österreich			
	m	w	x	insg.	m	w	x	insg.	m	w	x	insg.	m	w	x	insg.	m	w	x	insg.
unbestimmt *)																				
unter 15 Jahre																				
15 bis 19 Jahre	48	46		94	22	8		30	6	2		8	52	33		85	255	156		411
20 " 24 "	466	467		933	291	160		451	102	62		164	556	342		898	2.887	2.257		5.144
25 " 29 "	1.089	1.183		2.272	710	489		1.199	252	207		459	1.257	1.084		2.341	6.743	6.329		13.072
30 " 34 "	1.880	2.032		3.912	1.165	893		2.058	418	363		781	2.021	1.759		3.780	11.471	11.337		22.808
35 " 39 "	2.123	2.833		4.956	1.301	1.161		2.462	556	656		1.212	2.297	2.334		4.631	13.576	15.797		29.373
40 " 44 "	2.447	3.270		5.717	1.549	1.306		2.855	665	826		1.491	2.629	3.061		5.690	15.863	19.438	1	35.302
45 " 49 "	2.310	3.922		6.232	1.470	1.404		2.874	711	1.022		1.733	2.572	3.533		6.105	15.730	23.033		38.763
50 " 54 "	2.543	4.691		7.234	1.668	1.560		3.228	806	1.398		2.204	2.610	4.384		6.994	17.526	27.917		45.443
55 " 59 "	2.761	4.835		7.596	1.790	1.676		3.466	936	1.510		2.446	2.867	4.729		7.596	19.014	30.286		49.300
60 " 64 "	1.721	3.012		4.733	1.155	945		2.100	608	924		1.532	2.132	3.347		5.479	12.694	19.643		32.337
65 " 69 "	806	1.530		2.336	504	520		1.024	265	408		673	963	1.469		2.432	5.747	9.464		15.211
70 " 74 "	368	505		873	211	166		377	122	109		231	469	503		972	2.617	3.164		5.781
75 " 79 "	156	112		268	100	49		149	59	16		75	282	207		489	1.285	839		2.124
80 " 84 "	97	29		126	40	14		54	20	3		23	187	75		262	651	236		887
85 " 89 "	26	10		36	15	3		18	4			4	46	26		72	171	73		244
90 Jahre und älter	8	1		9	1			1	1			1	12	4		16	37	7		44
insgesamt	18.849	28.478		47.327	11.992	10.354		22.346	5.531	7.506		13.037	20.952	26.890		47.842	126.267	169.976	1	296.244
Durchschnittsalter																				
in Jahren/insgesamt	47,2	48,9		48,2	47,3	48,0		47,6	48,9	50,4		49,8	47,7	49,8		48,9	47,9	49,5	44,0	48,8

*) Deszendendenbetriebe oder nicht eruierbares Alter des Betriebsinhabers.

Aufgrund der geringen Fallzahl werden Personen mit nicht binären Geschlechtseinträgen aus Datenschutzgründen bei Bundesländerauswertungen den "Mitgliedern männlich" zugeordnet.

M = männlich, W = weiblich, X = weitere, siehe www.wko.at/x

Aufgliederung der Spartenmitglieder (natürliche Personen) nach Alter und Geschlecht 2024

SPARTE INDUSTRIE

aktive und ruhende Mitgliedschaften

Altersgruppen	Burgenland				Kärnten				Niederösterreich				Oberösterreich				Salzburg			
	m	w	x	insg.	m	w	x	insg.	m	w	x	insg.	m	w	x	insg.	m	w	x	insg.
unbestimmt *)																				
unter 15 Jahre																				
15 bis 19 Jahre																				
20 " 24 "					2			2	2			2	4			4				
25 " 29 "					5			5	7			7	12			12	3			3
30 " 34 "					5	2		7	15			15	17	1		18	7	1		8
35 " 39 "					5			5	16	3		19	24	1		25	12			12
40 " 44 "					9			9	24	4		28	26	2		28	3			3
45 " 49 "					9	1		10	29	1		30	29			29	10			10
50 " 54 "					15			15	24	5		29	30	1		31	11	1		12
55 " 59 "					13			13	41	4		45	36	5		41	16	2		18
60 " 64 "					13	2		15	24	2		26	35	2		37	6			6
65 " 69 "					6			6	10	1		11	12	1		13	4			4
70 " 74 "					1			1	6	1		7	12			12	1	1		2
75 " 79 "					6			6	9			9	2	2		4	1	1		2
80 " 84 "					4			4	4			4	3	1		4	4			4
85 " 89 "					2			2	1			1	1			1	1			1
90 Jahre und älter																	1			1
insgesamt	G	G		23	95	5		100	212	21		233	243	16		259	80	6		86
Durchschnittsalter																				
in Jahren/insgesamt	56,0	46,0		55,1	53,5	48,0		53,3	51,7	51,3		51,6	50,3	57,8		50,7	51,3	57,2		51,7

*) Deszendentenbetriebe oder nicht eruierbares Alter des Betriebsinhabers.

M = männlich, W = weiblich, X = weitere, siehe www.wko.at/x

Aufgliederung der Spartenmitglieder (natürliche Personen) nach Alter und Geschlecht 2024

SPARTE INDUSTRIE

aktive und ruhende Mitgliedschaften

Altersgruppen	Steiermark				Tirol				Vorarlberg				Wien				Österreich			
	m	w	x	insg.	m	w	x	insg.	m	w	x	insg.	m	w	x	insg.	m	w	x	insg.
unbestimmt *)																				
unter 15 Jahre																				
15 bis 19 Jahre																				
20 " 24 "	4			4													12			12
25 " 29 "	7	1		8	6			6	5			5					45	1		46
30 " 34 "	15			15	12			12	2			2					75	5		80
35 " 39 "	17	2		19	9			9	2	1		3					88	7		95
40 " 44 "	13	2		15	8			8	4	1		5					92	9		101
45 " 49 "	15			15	20	1		21	6			6					122	4		126
50 " 54 "	25	4		29	15			15	10	3		13					133	14		147
55 " 59 "	22	2		24	19	2		21	20	4		24					171	20		191
60 " 64 "	13	3		16	16	1		17	12	1		13					124	13		137
65 " 69 "	13	1		14	11	1		12	11			11					72	6		78
70 " 74 "	10			10	5			5	4			4					43	3		46
75 " 79 "	1	1		2	2			2	1			1					26	4		30
80 " 84 "	2			2	1			1									18	1		19
85 " 89 "		1		1					1			1					6	1		7
90 Jahre und älter	1			1	1			1									3			3
insgesamt	158	17		175	125	5		130	78	10		88	G	G		24	1.030	88		1.118
Durchschnittsalter																				
in Jahren/insgesamt	50,2	54,4		50,6	51,6	57,8		51,8	55,3	51,9		54,9	56,7	62,3		58,1	51,7	54,4		51,9

Aus Gründen der statistischen
Geheimhaltung werden diese Daten
nicht veröffentlicht.

*) Deszendentenbetriebe oder nicht eruierbares Alter des Betriebsinhabers.

M = männlich, W = weiblich, X = weitere, siehe www.wko.at/x

Aufgliederung der Spartenmitglieder (natürliche Personen) nach Alter und Geschlecht 2024

SPARTE HANDEL

aktive und ruhende Mitgliedschaften

Altersgruppen	Burgenland				Kärnten				Niederösterreich				Oberösterreich				Salzburg			
	m	w	x	insg.	m	w	x	insg.	m	w	x	insg.	m	w	x	insg.	m	w	x	insg.
unbestimmt *)																				
unter 15 Jahre																				
15 bis 19 Jahre	12	1		13	30	6		36	86	20		106	71	12		83	19	3		22
20 " 24 "	94	23		117	216	58		274	601	171		772	548	163		711	202	59		261
25 " 29 "	141	85		226	303	151		454	989	505		1.494	885	465		1.350	268	169		437
30 " 34 "	197	180		377	430	322		752	1.523	1.035		2.558	1.276	906		2.182	388	340		728
35 " 39 "	247	226		473	499	424		923	1.670	1.302		2.972	1.483	1.103		2.586	428	414		842
40 " 44 "	333	264		597	557	441		998	2.060	1.516		3.576	1.653	1.102		2.755	527	417		944
45 " 49 "	337	240		577	617	411		1.028	2.292	1.314		3.606	1.674	960		2.634	564	403		967
50 " 54 "	441	254		695	781	387		1.168	2.777	1.558		4.335	2.066	968		3.034	713	376		1.089
55 " 59 "	448	288		736	877	483		1.360	3.278	1.731		5.009	2.325	1.049		3.374	823	423		1.246
60 " 64 "	338	157		495	628	357		985	2.283	1.129		3.412	1.630	733		2.363	644	295		939
65 " 69 "	165	79		244	353	167		520	1.166	643		1.809	759	403		1.162	305	176		481
70 " 74 "	78	33		111	185	110		295	578	315		893	366	195		561	197	99		296
75 " 79 "	42	16		58	95	38		133	334	185		519	194	99		293	115	53		168
80 " 84 "	10	3		13	41	21		62	152	69		221	76	48		124	54	27		81
85 " 89 "	8	1		9	9	8		17	28	25		53	16	12		28	13	5		18
90 Jahre und älter					1	1		2	8	4		12	2	2		4	2	3		5
insgesamt	2.891	1.850		4.741	5.622	3.385		9.007	19.825	11.522		31.347	15.024	8.220		23.244	5.262	3.262		8.524
Durchschnittsalter																				
in Jahren/insgesamt	49,2	47,6		48,6	49,1	48,3		48,8	49,4	48,8		49,2	48,1	47,1		47,7	49,8	48,0		49,1

*) Deszendendenbetriebe oder nicht eruierbares Alter des Betriebsinhabers.

Aufgrund der geringen Fallzahl werden Personen mit nicht binären Geschlechtseinträgen aus Datenschutzgründen bei Bundesländerauswertungen den "Mitgliedern männlich" zugeordnet.

M = männlich, W = weiblich, X = weitere, siehe www.wko.at/x

Aufgliederung der Spartenmitglieder (natürliche Personen) nach Alter und Geschlecht 2024

SPARTE HANDEL

aktive und ruhende Mitgliedschaften

Altersgruppen	Steiermark				Tirol				Vorarlberg				Wien				Österreich			
	m	w	x	insg.	m	w	x	insg.	m	w	x	insg.	m	w	x	insg.	m	w	x	insg.
unbestimmt *)																				
unter 15 Jahre																				
15 bis 19 Jahre	53	14		67	50	13		63	25	3		28	92	28		120	438	100		538
20 " 24 "	434	138		572	242	74		316	102	31		133	734	192		926	3.173	909		4.082
25 " 29 "	639	401		1.040	364	216		580	152	107		259	1.078	436		1.514	4.819	2.535		7.354
30 " 34 "	941	703		1.644	483	369		852	230	167		397	1.325	752		2.077	6.793	4.774		11.567
35 " 39 "	1.130	920		2.050	576	438		1.014	286	241		527	1.495	822		2.317	7.813	5.890	1	13.704
40 " 44 "	1.302	983		2.285	730	454		1.184	393	254		647	1.519	943		2.462	9.074	6.374		15.448
45 " 49 "	1.399	953		2.352	700	424		1.124	394	225		619	1.503	897		2.400	9.480	5.827		15.307
50 " 54 "	1.564	926		2.490	880	421		1.301	494	223		717	1.661	929		2.590	11.377	6.042		17.419
55 " 59 "	1.837	914		2.751	1.055	495		1.550	560	272		832	1.946	1.085		3.031	13.149	6.740		19.889
60 " 64 "	1.225	569		1.794	739	338		1.077	403	140		543	1.583	730		2.313	9.473	4.448		13.921
65 " 69 "	628	333		961	355	168		523	222	77		299	835	416		1.251	4.788	2.462		7.250
70 " 74 "	317	176		493	195	93		288	96	45		141	418	275		693	2.430	1.341		3.771
75 " 79 "	169	81		250	102	51		153	54	19		73	326	188		514	1.431	730		2.161
80 " 84 "	72	39		111	55	31		86	20	8		28	192	115		307	672	361		1.033
85 " 89 "	21	13		34	13	8		21	7	1		8	56	30		86	171	103		274
90 Jahre und älter	9	1		10	2			2	1			1	10	9		19	35	20		55
insgesamt	11.740	7.164		18.904	6.541	3.593		10.134	3.439	1.813		5.252	14.773	7.847		22.620	85.116	48.656	1	133.773
Durchschnittsalter																				
in Jahren/insgesamt	48,4	47,2		48,0	48,9	47,5		48,4	49,6	47,2		48,8	47,9	48,8		48,2	48,7	48,0	38,0	48,5

*) Deszendentenbetriebe oder nicht eruierbares Alter des Betriebsinhabers.

Aufgrund der geringen Fallzahl werden Personen mit nicht binären Geschlechtseinträgen aus Datenschutzgründen bei Bundesländerauswertungen den "Mitgliedern männlich" zugeordnet.

M = männlich, W = weiblich, X = weitere, siehe www.wko.at/x

Aufgliederung der Spartenmitglieder (natürliche Personen) nach Alter und Geschlecht 2024

SPARTE BANK UND VERSICHERUNG

aktive und ruhende Mitgliedschaften

Altersgruppen	Burgenland				Kärnten				Niederösterreich				Oberösterreich				Salzburg			
	m	w	x	insg.	m	w	x	insg.	m	w	x	insg.	m	w	x	insg.	m	w	x	insg.
unbestimmt *)																				
unter 15 Jahre																				
15 bis 19 Jahre																				
20 " 24 "																				
25 " 29 "																				
30 " 34 "																				
35 " 39 "																				
40 " 44 "																				
45 " 49 "																				
50 " 54 "																				
55 " 59 "																				
60 " 64 "																				
65 " 69 "																				
70 " 74 "																				
75 " 79 "																				
80 " 84 "																				
85 " 89 "																				
90 Jahre und älter																				
insgesamt																				
Durchschnittsalter in Jahren/insgesamt																				

Aus Gründen der statistischen Geheimhaltung werden diese Daten nicht veröffentlicht.

*) Deszendentenbetriebe oder nicht eruierbares Alter des Betriebsinhabers.

M = männlich, W = weiblich, X = weitere, siehe www.wko.at/x

Aufgliederung der Spartenmitglieder (natürliche Personen) nach Alter und Geschlecht 2024

SPARTE BANK UND VERSICHERUNG

aktive und ruhende Mitgliedschaften

Altersgruppen	Steiermark				Tirol				Vorarlberg				Wien				Österreich			
	m	w	x	insg.	m	w	x	insg.	m	w	x	insg.	m	w	x	insg.	m	w	x	insg.
unbestimmt *)																				
unter 15 Jahre																				
15 bis 19 Jahre																				
20 " 24 "																				
25 " 29 "																				
30 " 34 "																				
35 " 39 "																				
40 " 44 "																				
45 " 49 "																				
50 " 54 "																				
55 " 59 "																				
60 " 64 "																		1		1
65 " 69 "																				
70 " 74 "																				
75 " 79 "																				
80 " 84 "																				
85 " 89 "																				
90 Jahre und älter																				
insgesamt																		1		1
Durchschnittsalter in Jahren/insgesamt																		63,0		63,0

Aus Gründen der statistischen Geheimhaltung werden diese Daten nicht veröffentlicht.

*) Deszendentenbetriebe oder nicht eruierbares Alter des Betriebsinhabers.

M = männlich, W = weiblich, X = weitere, siehe www.wko.at/x

Aufgliederung der Spartenmitglieder (natürliche Personen) nach Alter und Geschlecht 2024

SPARTE TRANSPORT UND VERKEHR

aktive und ruhende Mitgliedschaften

Altersgruppen	Burgenland				Kärnten				Niederösterreich				Oberösterreich				Salzburg			
	m	w	x	insg.	m	w	x	insg.	m	w	x	insg.	m	w	x	insg.	m	w	x	insg.
unbestimmt *)																				
unter 15 Jahre																				
15 bis 19 Jahre	2			2	4	1		5	11	1		12	6	2		8	2	2		4
20 " 24 "	25			25	39	1		40	115	14		129	113	5		118	58	7		65
25 " 29 "	27	3		30	89	10		99	235	27		262	265	30		295	150	20		170
30 " 34 "	46	8		54	122	9		131	357	58		415	380	35		415	203	30		233
35 " 39 "	61	8		69	161	32		193	473	83		556	452	58		510	218	28		246
40 " 44 "	63	12		75	149	23		172	523	88		611	390	58		448	278	24		302
45 " 49 "	72	11		83	175	32		207	484	88		572	350	55		405	242	31		273
50 " 54 "	71	13		84	170	25		195	552	94		646	383	64		447	251	33		284
55 " 59 "	88	17		105	184	32		216	553	107		660	424	83		507	276	37		313
60 " 64 "	46	13		59	124	11		135	325	47		372	278	39		317	178	22		200
65 " 69 "	22	2		24	61	9		70	187	37		224	146	23		169	80	12		92
70 " 74 "	13	2		15	36	9		45	87	21		108	57	15		72	48	6		54
75 " 79 "	2	4		6	16	8		24	44	12		56	35	8		43	23	6		29
80 " 84 "	1	1		2	7	1		8	23	2		25	14	6		20	17	2		19
85 " 89 "					1			1	7	3		10	5	3		8	5	3		8
90 Jahre und älter					1			1					1	2		3				
insgesamt	539	94		633	1.339	203		1.542	3.976	682		4.658	3.299	486		3.785	2.029	263		2.292
Durchschnittsalter																				
in Jahren/insgesamt	46,9	50,7		47,5	47,3	49,2		47,6	47,2	48,4		47,4	45,8	49,0		46,2	47,0	47,5		47,0

*) Deszendentenbetriebe oder nicht eruierbares Alter des Betriebsinhabers.

M = männlich, W = weiblich, X = weitere, siehe www.wko.at/x

Aufgliederung der Spartenmitglieder (natürliche Personen) nach Alter und Geschlecht 2024

SPARTE TRANSPORT UND VERKEHR

aktive und ruhende Mitgliedschaften

Altersgruppen	Steiermark				Tirol				Vorarlberg				Wien				Österreich			
	m	w	x	insg.	m	w	x	insg.	m	w	x	insg.	m	w	x	insg.	m	w	x	insg.
unbestimmt *)																				
unter 15 Jahre																				
15 bis 19 Jahre	5			5	5			5	4	2		6	20	8		28	59	16		75
20 " 24 "	172	17		189	44	4		48	10			10	289	30		319	865	78		943
25 " 29 "	293	25		318	129	18		147	38	5		43	501	63		564	1.727	201		1.928
30 " 34 "	327	30		357	203	27		230	75	10		85	661	75		736	2.374	282		2.656
35 " 39 "	289	44		333	260	37		297	74	11		85	809	80		889	2.797	381		3.178
40 " 44 "	336	29		365	262	31		293	99	18		117	737	89		826	2.837	372		3.209
45 " 49 "	310	44		354	259	34		293	86	19		105	697	84		781	2.675	398		3.073
50 " 54 "	338	45		383	280	44		324	97	13		110	629	62		691	2.771	393		3.164
55 " 59 "	361	46		407	329	50		379	75	11		86	621	59		680	2.911	442		3.353
60 " 64 "	251	37		288	209	20		229	49	6		55	540	30		570	2.000	225		2.225
65 " 69 "	103	21		124	94	14		108	22	3		25	336	31		367	1.051	152		1.203
70 " 74 "	52	14		66	54	4		58	15	2		17	178	26		204	540	99		639
75 " 79 "	19	15		34	27	9		36	6	2		8	134	34		168	306	98		404
80 " 84 "	18	7		25	14	6		20	2	1		3	103	28		131	199	54		253
85 " 89 "	7	2		9	1	3		4					19	12		31	45	26		71
90 Jahre und älter	2	2		4	1			1		1		1	4	2		6	9	7		16
insgesamt	2.883	378		3.261	2.171	301		2.472	652	104		756	6.278	713		6.991	23.166	3.224		26.390
Durchschnittsalter																				
in Jahren/insgesamt	45,0	49,4		45,5	47,8	49,0		47,9	46,3	47,0		46,4	46,6	47,8		46,7	46,6	48,5		46,8

*) Deszendentenbetriebe oder nicht eruierbares Alter des Betriebsinhabers.

M = männlich, W = weiblich, X = weitere, siehe www.wko.at/x

Aufgliederung der Spartenmitglieder (natürliche Personen) nach Alter und Geschlecht 2024

SPARTE TOURISMUS UND FREIZEITWIRTSCHAFT

aktive und ruhende Mitgliedschaften

Altersgruppen	Burgenland				Kärnten				Niederösterreich				Oberösterreich				Salzburg			
	m	w	x	insg.	m	w	x	insg.	m	w	x	insg.	m	w	x	insg.	m	w	x	insg.
unbestimmt *)																				
unter 15 Jahre																				
15 bis 19 Jahre	1			1	2			2	11	1		12	7	3		10	2	1		3
20 " 24 "	24	8		32	40	14		54	91	70		161	72	48		120	31	21		52
25 " 29 "	26	23		49	93	60		153	229	205		434	174	129		303	101	77		178
30 " 34 "	76	51		127	153	103		256	459	354		813	343	244		587	209	129		338
35 " 39 "	105	95		200	202	150		352	535	472		1.007	460	315		775	313	199		512
40 " 44 "	130	120		250	284	211		495	679	595		1.274	484	374		858	390	291		681
45 " 49 "	166	130		296	324	254		578	739	631		1.370	528	408		936	410	281		691
50 " 54 "	173	164		337	377	256		633	915	785		1.700	637	454		1.091	486	314		800
55 " 59 "	187	147		334	473	349		822	995	860		1.855	785	540		1.325	584	354		938
60 " 64 "	124	84		208	351	216		567	727	478		1.205	452	290		742	338	227		565
65 " 69 "	55	42		97	149	121		270	294	281		575	226	142		368	144	128		272
70 " 74 "	27	28		55	93	78		171	156	118		274	81	73		154	82	61		143
75 " 79 "	22	13		35	49	38		87	88	81		169	42	44		86	56	37		93
80 " 84 "	4	8		12	19	27		46	45	26		71	13	23		36	21	19		40
85 " 89 "		3		3	7	15		22	10	19		29	11	7		18	3	12		15
90 Jahre und älter	1	1		2	1	2		3	2	4		6	2	3		5	4	7		11
insgesamt	1.121	917		2.038	2.617	1.894		4.511	5.975	4.980		10.955	4.317	3.097		7.414	3.174	2.158		5.332
Durchschnittsalter																				
in Jahren/insgesamt	49,8	50,3		50,0	51,3	52,0		51,6	49,8	49,8		49,8	49,1	49,1		49,1	50,2	50,6		50,3

*) Deszendentenbetriebe oder nicht eruierbares Alter des Betriebsinhabers.

M = männlich, W = weiblich, X = weitere, siehe www.wko.at/x

Aufgliederung der Spartenmitglieder (natürliche Personen) nach Alter und Geschlecht 2024

SPARTE TOURISMUS UND FREIZEITWIRTSCHAFT

aktive und ruhende Mitgliedschaften

Altersgruppen	Steiermark				Tirol				Vorarlberg				Wien				Österreich			
	m	w	x	insg.	m	w	x	insg.	m	w	x	insg.	m	w	x	insg.	m	w	x	insg.
unbestimmt *)																				
unter 15 Jahre																				
15 bis 19 Jahre	5	5		10	1	1		2	1	1		2	10	5		15	40	17		57
20 " 24 "	68	36		104	41	31		72	12	9		21	152	57		209	531	294		825
25 " 29 "	184	118		302	140	92		232	40	29		69	326	195		521	1.313	928		2.241
30 " 34 "	346	198		544	321	213		534	80	55		135	562	303		865	2.549	1.650		4.199
35 " 39 "	439	313		752	426	302		728	118	91		209	633	440		1.073	3.231	2.377		5.608
40 " 44 "	563	406		969	524	412		936	137	124		261	679	555		1.234	3.870	3.088		6.958
45 " 49 "	603	442		1.045	628	383		1.011	169	111		280	676	503		1.179	4.243	3.143		7.386
50 " 54 "	660	538		1.198	727	492		1.219	210	138		348	775	613		1.388	4.960	3.754		8.714
55 " 59 "	787	572		1.359	829	551		1.380	214	129		343	749	649		1.398	5.603	4.151		9.754
60 " 64 "	522	349		871	628	315		943	167	95		262	539	444		983	3.848	2.498		6.346
65 " 69 "	235	193		428	286	172		458	71	56		127	241	244		485	1.701	1.379		3.080
70 " 74 "	117	123		240	124	100		224	34	19		53	121	132		253	835	732		1.567
75 " 79 "	54	52		106	65	65		130	20	15		35	65	103		168	461	448		909
80 " 84 "	34	30		64	38	36		74	4	12		16	43	66		109	221	247		468
85 " 89 "	9	15		24	13	21		34	2	2		4	10	19		29	65	113		178
90 Jahre und älter	9	2		11	6	8		14		1		1	5	3		8	30	31		61
insgesamt	4.635	3.392		8.027	4.797	3.194		7.991	1.279	887		2.166	5.586	4.331		9.917	33.501	24.850		58.351
Durchschnittsalter																				
in Jahren/insgesamt	49,6	50,6		50,1	50,9	50,8		50,9	50,6	50,1		50,4	47,5	50,1		48,6	49,7	50,3		49,9

*) Deszendentenbetriebe oder nicht eruierbares Alter des Betriebsinhabers.

M = männlich, W = weiblich, X = weitere, siehe www.wko.at/x

Aufgliederung der Spartenmitglieder (natürliche Personen) nach Alter und Geschlecht 2024

SPARTE INFORMATION UND CONSULTING

aktive und ruhende Mitgliedschaften

Altersgruppen	Burgenland				Kärnten				Niederösterreich				Oberösterreich				Salzburg			
	m	w	x	insg.	m	w	x	insg.	m	w	x	insg.	m	w	x	insg.	m	w	x	insg.
unbestimmt *)																				
unter 15 Jahre																				
15 bis 19 Jahre	5	1		6	20	2		22	55	9		64	54	9		63	26	1		27
20 " 24 "	39	16		55	130	17		147	398	96		494	364	124		488	114	40		154
25 " 29 "	92	41		133	204	84		288	610	281		891	554	273		827	221	146		367
30 " 34 "	124	53		177	280	153		433	912	434		1.346	748	374		1.122	343	214		557
35 " 39 "	181	88		269	380	178		558	1.127	553		1.680	993	471		1.464	430	249		679
40 " 44 "	237	103		340	452	218		670	1.438	705		2.143	1.103	532		1.635	541	259		800
45 " 49 "	293	114		407	423	196		619	1.625	758		2.383	1.136	480		1.616	570	263		833
50 " 54 "	314	130		444	535	228		763	1.999	897		2.896	1.344	511		1.855	561	263		824
55 " 59 "	313	130		443	591	220		811	2.196	893		3.089	1.494	513		2.007	660	265		925
60 " 64 "	230	74		304	465	116		581	1.689	530		2.219	1.126	290		1.416	516	174		690
65 " 69 "	127	32		159	253	63		316	889	202		1.091	602	121		723	258	68		326
70 " 74 "	62	8		70	108	20		128	390	85		475	281	47		328	122	33		155
75 " 79 "	37	4		41	28	10		38	184	41		225	117	19		136	64	11		75
80 " 84 "	9	1		10	27	6		33	79	15		94	43	9		52	24	7		31
85 " 89 "	4			4	3	2		5	13	3		16	8	1		9	6	1		7
90 Jahre und älter									3	1		4	1			1	1	1		2
insgesamt	2.067	795		2.862	3.899	1.513		5.412	13.607	5.503		19.110	9.968	3.774		13.742	4.457	1.995		6.452
Durchschnittsalter																				
in Jahren/insgesamt	49,9	47,7		49,3	48,8	47,1		48,3	49,8	48,0		49,3	48,5	45,6		47,7	48,8	46,2		48,0

*) Deszendentenbetriebe oder nicht eruierbares Alter des Betriebsinhabers.

M = männlich, W = weiblich, X = weitere, siehe www.wko.at/x

Aufgliederung der Spartenmitglieder (natürliche Personen) nach Alter und Geschlecht 2024

SPARTE INFORMATION UND CONSULTING

aktive und ruhende Mitgliedschaften

Altersgruppen	Steiermark				Tirol				Vorarlberg				Wien				Österreich			
	m	w	x	insg.	m	w	x	insg.	m	w	x	insg.	m	w	x	insg.	m	w	x	insg.
unbestimmt *)																				
unter 15 Jahre																				
15 bis 19 Jahre	44	6		50	14	2		16	12	1		13	72	10		82	302	41		343
20 " 24 "	276	101		377	167	48		215	59	15		74	596	231		827	2.143	688		2.831
25 " 29 "	537	243		780	329	177		506	132	54		186	1.275	622		1.897	3.954	1.921		5.875
30 " 34 "	763	393		1.156	498	261		759	170	100		270	1.872	1.018		2.890	5.710	3.000		8.710
35 " 39 "	913	452		1.365	549	331		880	221	150		371	2.344	1.128		3.472	7.138	3.600		10.738
40 " 44 "	1.068	458		1.526	692	318		1.010	277	146		423	2.622	1.243		3.865	8.430	3.982		12.412
45 " 49 "	1.168	480		1.648	726	312		1.038	314	138		452	2.614	1.175		3.789	8.869	3.916		12.785
50 " 54 "	1.276	530		1.806	742	341		1.083	368	160		528	2.950	1.333		4.283	10.089	4.393		14.482
55 " 59 "	1.364	475		1.839	823	306		1.129	435	118		553	3.088	1.388		4.476	10.964	4.308		15.272
60 " 64 "	1.053	289		1.342	623	178		801	332	89		421	2.229	878		3.107	8.263	2.618		10.881
65 " 69 "	567	119		686	321	70		391	180	26		206	1.111	408		1.519	4.308	1.109		5.417
70 " 74 "	251	27		278	144	39		183	76	11		87	555	163		718	1.989	433		2.422
75 " 79 "	116	15		131	71	10		81	27	2		29	307	98		405	951	210		1.161
80 " 84 "	45	8		53	26	5		31	16			16	162	41		203	431	92		523
85 " 89 "	5			5	4			4	1			1	26	12		38	70	19		89
90 Jahre und älter	1			1	1			1	1			1	7	2		9	15	4		19
insgesamt	9.447	3.596		13.043	5.730	2.398		8.128	2.621	1.010		3.631	21.830	9.750		31.580	73.626	30.334		103.960
Durchschnittsalter																				
in Jahren/insgesamt	48,5	45,6		47,7	48,2	45,6		47,4	49,9	46,0		48,8	48,1	46,9		47,8	48,7	46,7		48,1

*) Deszendendenbetriebe oder nicht eruierbares Alter des Betriebsinhabers.

M = männlich, W = weiblich, X = weitere, siehe www.wko.at/x

Aufgliederung der Spartenmitglieder (natürliche Personen) nach Alter und Geschlecht 2024

SPARTE GEWERBE UND HANDWERK

aktive Mitgliedschaften

Altersgruppen	Burgenland				Kärnten				Niederösterreich				Oberösterreich				Salzburg			
	m	w	x	insg.	m	w	x	insg.	m	w	x	insg.	m	w	x	insg.	m	w	x	insg.
unbestimmt *)																				
unter 15 Jahre																				
15 bis 19 Jahre	8	9		17	11	4		15	40	21		61	39	16		55	11	5		16
20 " 24 "	57	68		125	179	145		324	500	339		839	405	309		714	152	114		266
25 " 29 "	157	170		327	418	361		779	1.041	941		1.982	1.001	855		1.856	434	371		805
30 " 34 "	314	337		651	709	599		1.308	1.877	1.800		3.677	1.685	1.574		3.259	729	650		1.379
35 " 39 "	399	520		919	895	803		1.698	2.386	2.699		5.085	1.874	2.190		4.064	845	810		1.655
40 " 44 "	511	710		1.221	1.045	1.022		2.067	2.740	3.452		6.192	2.140	2.651		4.791	946	911		1.857
45 " 49 "	555	968		1.523	990	1.060		2.050	2.785	4.360		7.145	2.018	2.960		4.978	944	935		1.879
50 " 54 "	614	1.150		1.764	1.124	1.321		2.445	3.214	5.632		8.846	2.311	3.320		5.631	1.010	1.095		2.105
55 " 59 "	643	1.157		1.800	1.112	1.359		2.471	3.426	6.370		9.796	2.418	3.641		6.059	1.124	1.188		2.312
60 " 64 "	314	744		1.058	698	861		1.559	2.038	4.006		6.044	1.490	2.214		3.704	640	701		1.341
65 " 69 "	156	348		504	278	403		681	896	1.776		2.672	590	945		1.535	244	320		564
70 " 74 "	62	136		198	147	140		287	366	533		899	251	314		565	123	114		237
75 " 79 "	36	12		48	66	52		118	169	115		284	99	72		171	56	36		92
80 " 84 "	4			4	21	12		33	62	21		83	31	24		55	20	10		30
85 " 89 "	3			3	4	4		8	21	3		24	7	5		12	5	5		10
90 Jahre und älter					2	1		3	3			3	3			3	1			1
insgesamt	3.833	6.329		10.162	7.699	8.147		15.846	21.564	32.068		53.632	16.362	21.090		37.452	7.284	7.265		14.549
Durchschnittsalter																				
in Jahren/insgesamt	48,1	50,2		49,4	47,2	48,7		47,9	47,7	50,3		49,3	46,7	48,5		47,7	46,9	47,8		47,4

*) Deszendentenbetriebe oder nicht eruierbares Alter des Betriebsinhabers.

M = männlich, W = weiblich, X = weitere, siehe www.wko.at/x

Aufgliederung der Spartenmitglieder (natürliche Personen) nach Alter und Geschlecht 2024

SPARTE GEWERBE UND HANDWERK

aktive Mitgliedschaften

Altersgruppen	Steiermark				Tirol				Vorarlberg				Wien				Österreich			
	m	w	x	insg.	m	w	x	insg.	m	w	x	insg.	m	w	x	insg.	m	w	x	insg.
unbestimmt *)																				
unter 15 Jahre																				
15 bis 19 Jahre	44	39		83	18	8		26	6	1		7	44	27		71	221	130		351
20 " 24 "	413	369		782	261	142		403	93	43		136	482	283		765	2.542	1.812		4.354
25 " 29 "	987	975		1.962	631	421		1.052	231	166		397	1.120	930		2.050	6.020	5.190		11.210
30 " 34 "	1.671	1.628		3.299	1.069	744		1.813	387	286		673	1.751	1.414		3.165	10.192	9.032		19.224
35 " 39 "	1.864	2.256		4.120	1.189	980		2.169	489	537		1.026	1.968	1.828		3.796	11.909	12.623		24.532
40 " 44 "	2.109	2.656		4.765	1.423	1.113		2.536	588	691		1.279	2.161	2.353		4.514	13.663	15.559		29.222
45 " 49 "	1.928	3.133		5.061	1.297	1.163		2.460	620	840		1.460	2.056	2.781		4.837	13.193	18.200		31.393
50 " 54 "	2.181	3.726		5.907	1.483	1.263		2.746	699	1.165		1.864	2.090	3.372		5.462	14.726	22.044		36.770
55 " 59 "	2.316	3.846		6.162	1.562	1.331		2.893	807	1.246		2.053	2.280	3.655		5.935	15.688	23.793		39.481
60 " 64 "	1.311	2.251		3.562	946	757		1.703	499	742		1.241	1.617	2.572		4.189	9.553	14.848		24.401
65 " 69 "	556	1.026		1.582	382	391		773	193	295		488	694	1.042		1.736	3.989	6.546		10.535
70 " 74 "	248	317		565	145	110		255	88	68		156	307	316		623	1.737	2.048		3.785
75 " 79 "	103	74		177	67	39		106	37	11		48	168	129		297	801	540		1.341
80 " 84 "	53	23		76	24	8		32	16	2		18	91	42		133	322	142		464
85 " 89 "	15	6		21	8	2		10	3			3	18	15		33	84	40		124
90 Jahre und älter	6			6									3	2		5	18	3		21
insgesamt	15.805	22.325		38.130	10.505	8.472		18.977	4.756	6.093		10.849	16.850	20.761		37.611	104.658	132.550		237.208
Durchschnittsalter																				
in Jahren/insgesamt	46,5	48,5		47,6	46,7	47,5		47,1	48,3	50,3		49,4	46,7	49,4		48,2	47,1	49,1		48,2

*) Deszendentenbetriebe oder nicht eruierbares Alter des Betriebsinhabers.

M = männlich, W = weiblich, X = weitere, siehe www.wko.at/x

Aufgliederung der Spartenmitglieder (natürliche Personen) nach Alter und Geschlecht 2024

SPARTE INDUSTRIE

aktive Mitgliedschaften

Altersgruppen	Burgenland				Kärnten				Niederösterreich				Oberösterreich				Salzburg			
	m	w	x	insg.	m	w	x	insg.	m	w	x	insg.	m	w	x	insg.	m	w	x	insg.
unbestimmt *)																				
unter 15 Jahre																				
15 bis 19 Jahre																				
20 " 24 "					2			2	2			2	4			4				
25 " 29 "					5			5	6			6	8			8	3			3
30 " 34 "					4	2		6	14			14	16	1		17	7	1		8
35 " 39 "					5			5	15	3		18	23	1		24	12			12
40 " 44 "					6			6	22	4		26	25	2		27	3			3
45 " 49 "					6	1		7	27	1		28	27			27	10			10
50 " 54 "					13			13	21	3		24	26	1		27	7	1		8
55 " 59 "					11			11	31	3		34	32	5		37	15	2		17
60 " 64 "					10	2		12	16			16	29	2		31	4			4
65 " 69 "					4			4	5	1		6	4			4	4			4
70 " 74 "					1			1	2			2	8			8				
75 " 79 "					1			1	6			6	1	1		2	1			1
80 " 84 "									2			2		1		1	2			2
85 " 89 "					1			1					1			1				
90 Jahre und älter																				
insgesamt	G	G		20	69	5		74	169	15		184	204	14		218	68	4		72
Durchschnittsalter																				
in Jahren/insgesamt	54,8	46,0		54,0	50,1	48,0		50,0	49,4	48,2		49,3	48,8	56,0		49,3	48,4	49,0		48,5

*) Deszendentenbetriebe oder nicht eruierbares Alter des Betriebsinhabers.

M = männlich, W = weiblich, X = weitere, siehe www.wko.at/x

Aufgliederung der Spartenmitglieder (natürliche Personen) nach Alter und Geschlecht 2024

SPARTE INDUSTRIE

aktive Mitgliedschaften

Altersgruppen	Steiermark				Tirol				Vorarlberg				Wien				Österreich			
	m	w	x	insg.	m	w	x	insg.	m	w	x	insg.	m	w	x	insg.	m	w	x	insg.
unbestimmt *)																				
unter 15 Jahre																				
15 bis 19 Jahre																				
20 " 24 "	4			4													12			12
25 " 29 "	7	1		8	6			6	5			5					40	1		41
30 " 34 "	13			13	11			11	2			2					68	5		73
35 " 39 "	16	2		18	7			7	1	1		2					81	7		88
40 " 44 "	12	2		14	6			6	2	1		3					80	9		89
45 " 49 "	12			12	18	1		19	6			6					110	4		114
50 " 54 "	23	4		27	14			14	9	2		11					116	11		127
55 " 59 "	19	2		21	15	2		17	19	4		23					145	19		164
60 " 64 "	8	3		11	13	1		14	11			11					94	10		104
65 " 69 "	9	1		10	7	1		8	6			6					44	4		48
70 " 74 "	4			4	5			5	2			2					25			25
75 " 79 "					1			1	1			1					14	1		15
80 " 84 "	1			1	1			1									6	1		7
85 " 89 "																	2			2
90 Jahre und älter																				
insgesamt	128	15		143	104	5		109	64	8		72	G	G		17	837	72		909
Durchschnittsalter																				
in Jahren/insgesamt	47,6	50,7		48,0	50,5	57,8		50,8	54,0	51,1		53,6	58,8	58,3		58,6	49,7	51,8		49,9

*) Deszendentenbetriebe oder nicht eruierbares Alter des Betriebsinhabers.

M = männlich, W = weiblich, X = weitere, siehe www.wko.at/x

Aufgliederung der Spartenmitglieder (natürliche Personen) nach Alter und Geschlecht 2024

SPARTE HANDEL

aktive Mitgliedschaften

Altersgruppen	Burgenland				Kärnten				Niederösterreich				Oberösterreich				Salzburg			
	m	w	x	insg.	m	w	x	insg.	m	w	x	insg.	m	w	x	insg.	m	w	x	insg.
unbestimmt *)																				
unter 15 Jahre																				
15 bis 19 Jahre	12	1		13	28	4		32	75	19		94	63	11		74	19	2		21
20 " 24 "	82	17		99	181	47		228	527	145		672	453	147		600	165	52		217
25 " 29 "	124	74		198	255	117		372	809	434		1.243	747	405		1.152	220	141		361
30 " 34 "	165	156		321	375	283		658	1.314	895		2.209	1.087	796		1.883	326	308		634
35 " 39 "	223	199		422	413	377		790	1.442	1.107		2.549	1.298	950		2.248	378	373		751
40 " 44 "	276	226		502	473	377		850	1.718	1.297		3.015	1.375	941		2.316	442	359		801
45 " 49 "	283	210		493	523	344		867	1.857	1.071		2.928	1.381	799		2.180	488	349		837
50 " 54 "	371	223		594	659	347		1.006	2.201	1.252		3.453	1.663	789		2.452	581	307		888
55 " 59 "	371	240		611	702	397		1.099	2.480	1.358		3.838	1.791	855		2.646	646	338		984
60 " 64 "	245	129		374	478	298		776	1.548	817		2.365	1.145	562		1.707	465	242		707
65 " 69 "	115	57		172	252	126		378	707	438		1.145	489	302		791	198	130		328
70 " 74 "	49	25		74	132	80		212	353	211		564	244	150		394	116	59		175
75 " 79 "	27	10		37	65	27		92	209	120		329	128	61		189	62	33		95
80 " 84 "	5	2		7	20	13		33	84	46		130	48	38		86	31	14		45
85 " 89 "	6	1		7	3	8		11	13	17		30	9	10		19	5	1		6
90 Jahre und älter					1			1	5	2		7	1			1		2		2
insgesamt	2.354	1.570		3.924	4.560	2.845		7.405	15.342	9.229		24.571	11.922	6.816		18.738	4.142	2.710		6.852
Durchschnittsalter																				
in Jahren/insgesamt	48,3	47,2		47,8	48,3	48,0		48,2	48,1	47,9		48,1	47,1	46,4		46,8	48,5	47,0		47,9

*) Deszendentenbetriebe oder nicht eruierbares Alter des Betriebsinhabers.

M = männlich, W = weiblich, X = weitere, siehe www.wko.at/x

Aufgliederung der Spartenmitglieder (natürliche Personen) nach Alter und Geschlecht 2024

SPARTE HANDEL

aktive Mitgliedschaften

Altersgruppen	Steiermark				Tirol				Vorarlberg				Wien				Österreich			
	m	w	x	insg.	m	w	x	insg.	m	w	x	insg.	m	w	x	insg.	m	w	x	insg.
unbestimmt *)																				
unter 15 Jahre																				
15 bis 19 Jahre	48	9		57	46	12		58	23	3		26	86	27		113	400	88		488
20 " 24 "	391	115		506	212	65		277	91	30		121	623	168		791	2.725	786		3.511
25 " 29 "	551	363		914	310	191		501	134	98		232	869	370		1.239	4.019	2.193		6.212
30 " 34 "	821	618		1.439	444	341		785	203	150		353	1.123	611		1.734	5.858	4.158		10.016
35 " 39 "	1.006	833		1.839	503	402		905	245	221		466	1.224	690		1.914	6.732	5.152		11.884
40 " 44 "	1.114	874		1.988	650	399		1.049	327	226		553	1.277	793		2.070	7.652	5.492		13.144
45 " 49 "	1.193	836		2.029	598	367		965	337	193		530	1.231	729		1.960	7.891	4.898		12.789
50 " 54 "	1.333	816		2.149	753	374		1.127	411	185		596	1.325	766		2.091	9.297	5.059		14.356
55 " 59 "	1.499	782		2.281	862	433		1.295	451	228		679	1.470	858		2.328	10.272	5.489		15.761
60 " 64 "	908	468		1.376	587	284		871	307	123		430	1.128	509		1.637	6.811	3.432		10.243
65 " 69 "	456	264		720	253	138		391	151	63		214	572	291		863	3.193	1.809		5.002
70 " 74 "	218	148		366	130	70		200	60	35		95	280	184		464	1.582	962		2.544
75 " 79 "	119	63		182	65	35		100	38	14		52	190	120		310	903	483		1.386
80 " 84 "	42	26		68	35	22		57	12	6		18	112	64		176	389	231		620
85 " 89 "	12	9		21	8	5		13	2			2	31	20		51	89	71		160
90 Jahre und älter	9	1		10	1			1	1			1	5	7		12	23	12		35
insgesamt	9.720	6.225		15.945	5.457	3.138		8.595	2.793	1.575		4.368	11.546	6.207		17.753	67.836	40.315		108.151
Durchschnittsalter																				
in Jahren/insgesamt	47,6	46,8		47,3	48,0	47,0		47,6	48,7	46,6		47,9	46,7	47,8		47,1	47,7	47,3		47,5

*) Deszendentenbetriebe oder nicht eruierbares Alter des Betriebsinhabers.

M = männlich, W = weiblich, X = weitere, siehe www.wko.at/x

Aufgliederung der Spartenmitglieder (natürliche Personen) nach Alter und Geschlecht 2024

SPARTE BANK UND VERSICHERUNG

aktive Mitgliedschaften

Altersgruppen	Burgenland				Kärnten				Niederösterreich				Oberösterreich				Salzburg				
	m	w	x	insg.	m	w	x	insg.	m	w	x	insg.	m	w	x	insg.	m	w	x	insg.	
unbestimmt *)																					
unter 15 Jahre																					
15 bis 19 Jahre																					
20 " 24 "																					
25 " 29 "																					
30 " 34 "																					
35 " 39 "																					
40 " 44 "																					
45 " 49 "																					
50 " 54 "																					
55 " 59 "																					
60 " 64 "																					
65 " 69 "																					
70 " 74 "																					
75 " 79 "																					
80 " 84 "																					
85 " 89 "																					
90 Jahre und älter																					
insgesamt																					
Durchschnittsalter in Jahren/insgesamt																					

Aus Gründen der statistischen Geheimhaltung werden diese Daten nicht veröffentlicht.

*) Deszendentenbetriebe oder nicht eruierbares Alter des Betriebsinhabers.

M = männlich, W = weiblich, X = weitere, siehe www.wko.at/x

Aufgliederung der Spartenmitglieder (natürliche Personen) nach Alter und Geschlecht 2024

SPARTE BANK UND VERSICHERUNG

aktive Mitgliedschaften

Altersgruppen	Steiermark				Tirol				Vorarlberg				Wien				Österreich			
	m	w	x	insg.	m	w	x	insg.	m	w	x	insg.	m	w	x	insg.	m	w	x	insg.
unbestimmt *)																				
unter 15 Jahre																				
15 bis 19 Jahre																				
20 " 24 "																				
25 " 29 "																				
30 " 34 "																				
35 " 39 "																				
40 " 44 "																				
45 " 49 "																				
50 " 54 "																				
55 " 59 "																				
60 " 64 "																		1		1
65 " 69 "																				
70 " 74 "																				
75 " 79 "																				
80 " 84 "																				
85 " 89 "																				
90 Jahre und älter																				
insgesamt																		1		1
Durchschnittsalter in Jahren/insgesamt																		63,0		63,0

Aus Gründen der statistischen Geheimhaltung werden diese Daten nicht veröffentlicht.

*) Deszendentenbetriebe oder nicht eruierbares Alter des Betriebsinhabers.

M = männlich, W = weiblich, X = weitere, siehe www.wko.at/x

Aufgliederung der Spartenmitglieder (natürliche Personen) nach Alter und Geschlecht 2024

SPARTE TRANSPORT UND VERKEHR

aktive Mitgliedschaften

Altersgruppen	Burgenland				Kärnten				Niederösterreich				Oberösterreich				Salzburg			
	m	w	x	insg.	m	w	x	insg.	m	w	x	insg.	m	w	x	insg.	m	w	x	insg.
unbestimmt *)																				
unter 15 Jahre																				
15 bis 19 Jahre	2			2	3	1		4	10	1		11	5	2		7	2	2		4
20 " 24 "	23			23	34	1		35	95	12		107	103	3		106	48	5		53
25 " 29 "	23	3		26	73	10		83	190	22		212	230	21		251	120	16		136
30 " 34 "	37	6		43	113	9		122	288	49		337	309	26		335	176	20		196
35 " 39 "	52	7		59	134	26		160	388	61		449	341	47		388	182	23		205
40 " 44 "	51	12		63	132	17		149	413	65		478	296	46		342	215	17		232
45 " 49 "	65	11		76	154	28		182	380	70		450	254	40		294	181	23		204
50 " 54 "	61	12		73	136	21		157	423	68		491	280	51		331	202	27		229
55 " 59 "	74	16		90	150	25		175	411	86		497	308	64		372	223	29		252
60 " 64 "	38	12		50	96	9		105	211	31		242	184	31		215	140	16		156
65 " 69 "	14	1		15	37	7		44	102	24		126	81	14		95	58	6		64
70 " 74 "	12	1		13	26	4		30	34	11		45	25	4		29	25	4		29
75 " 79 "	1	1		2	8	1		9	24	5		29	13	3		16	15	5		20
80 " 84 "	1	1		2	4			4	9	2		11	7			7	7	1		8
85 " 89 "					1			1	4	1		5	4	1		5	2	1		3
90 Jahre und älter					1			1												
insgesamt	454	83		537	1.102	159		1.261	2.982	508		3.490	2.440	353		2.793	1.596	195		1.791
Durchschnittsalter																				
in Jahren/insgesamt	46,6	49,8		47,1	46,5	47,1		46,5	45,9	47,5		46,1	44,3	47,5		44,7	46,2	47,0		46,3

*) Deszendentenbetriebe oder nicht eruierbares Alter des Betriebsinhabers.

M = männlich, W = weiblich, X = weitere, siehe www.wko.at/x

Aufgliederung der Spartenmitglieder (natürliche Personen) nach Alter und Geschlecht 2024

SPARTE TRANSPORT UND VERKEHR

aktive Mitgliedschaften

Altersgruppen	Steiermark				Tirol				Vorarlberg				Wien				Österreich			
	m	w	x	insg.	m	w	x	insg.	m	w	x	insg.	m	w	x	insg.	m	w	x	insg.
unbestimmt *)																				
unter 15 Jahre																				
15 bis 19 Jahre	5			5	5			5	4	2		6	18	7		25	54	15		69
20 " 24 "	143	14		157	42	3		45	8			8	256	27		283	752	65		817
25 " 29 "	253	20		273	113	16		129	32	5		37	410	48		458	1.444	161		1.605
30 " 34 "	283	25		308	183	25		208	70	10		80	530	59		589	1.989	229		2.218
35 " 39 "	244	42		286	233	34		267	66	10		76	657	65		722	2.297	315		2.612
40 " 44 "	289	24		313	222	26		248	87	17		104	585	66		651	2.290	290		2.580
45 " 49 "	269	37		306	231	29		260	73	17		90	570	65		635	2.177	320		2.497
50 " 54 "	284	37		321	252	36		288	82	12		94	500	48		548	2.220	312		2.532
55 " 59 "	298	40		338	272	40		312	63	9		72	484	45		529	2.283	354		2.637
60 " 64 "	189	32		221	167	20		187	42	6		48	382	19		401	1.449	176		1.625
65 " 69 "	71	16		87	67	13		80	15	3		18	225	14		239	670	98		768
70 " 74 "	36	10		46	34	3		37	7	2		9	94	10		104	293	49		342
75 " 79 "	11	11		22	11	8		19	4	1		5	44	7		51	131	42		173
80 " 84 "	13	1		14	5	2		7	2	1		3	26	2		28	74	10		84
85 " 89 "	4	2		6	1	2		3					3	2		5	19	9		28
90 Jahre und älter	2	2		4	1			1									4	2		6
insgesamt	2.394	313		2.707	1.839	257		2.096	555	95		650	4.784	484		5.268	18.146	2.447		20.593
Durchschnittsalter																				
in Jahren/insgesamt	44,3	48,6		44,8	46,8	48,4		47,0	45,6	46,2		45,7	44,9	43,2		44,7	45,4	46,8		45,5

*) Deszendendenbetriebe oder nicht eruierbares Alter des Betriebsinhabers.

M = männlich, W = weiblich, X = weitere, siehe www.wko.at/x

Aufgliederung der Spartenmitglieder (natürliche Personen) nach Alter und Geschlecht 2024

SPARTE TOURISMUS UND FREIZEITWIRTSCHAFT

aktive Mitgliedschaften

Altersgruppen	Burgenland				Kärnten				Niederösterreich				Oberösterreich				Salzburg				
	m	w	x	insg.	m	w	x	insg.	m	w	x	insg.	m	w	x	insg.	m	w	x	insg.	
unbestimmt *)																					
unter 15 Jahre																					
15 bis 19 Jahre					2			2	9	1		10	7	2		9	2			2	
20 " 24 "	18	7		25	34	12		46	80	62		142	62	45		107	29	19		48	
25 " 29 "	21	18		39	80	51		131	199	165		364	157	116		273	88	61		149	
30 " 34 "	64	40		104	133	92		225	384	276		660	298	202		500	171	110		281	
35 " 39 "	88	76		164	175	126		301	441	371		812	400	253		653	263	170		433	
40 " 44 "	115	88		203	246	169		415	561	446		1.007	419	312		731	328	240		568	
45 " 49 "	125	95		220	271	209		480	594	478		1.072	440	336		776	345	250		595	
50 " 54 "	137	129		266	309	213		522	719	587		1.306	518	361		879	411	271		682	
55 " 59 "	156	112		268	383	291		674	798	603		1.401	648	434		1.082	503	295		798	
60 " 64 "	91	62		153	269	146		415	465	285		750	339	199		538	263	187		450	
65 " 69 "	32	24		56	90	87		177	172	162		334	139	96		235	95	86		181	
70 " 74 "	18	17		35	56	46		102	83	64		147	46	41		87	41	41		82	
75 " 79 "	15	8		23	28	20		48	46	45		91	21	26		47	32	18		50	
80 " 84 "	3	3		6	8	11		19	20	11		31	3	12		15	13	14		27	
85 " 89 "		2		2	1	10		11	6	9		15	6	4		10	1	3		4	
90 Jahre und älter	1	1		2	1	1		2		3		3		2		2	2	4		6	
insgesamt	884	682		1.566	2.086	1.484		3.570	4.577	3.568		8.145	3.503	2.441		5.944	2.587	1.769		4.356	
Durchschnittsalter																					
in Jahren/insgesamt	49,2	49,6		49,4	50,1	50,8		50,4	48,6	48,5		48,5	48,0	48,2		48,1	49,4	49,8		49,6	

*) Deszendentenbetriebe oder nicht eruierbares Alter des Betriebsinhabers.

M = männlich, W = weiblich, X = weitere, siehe www.wko.at/x

Aufgliederung der Spartenmitglieder (natürliche Personen) nach Alter und Geschlecht 2024

SPARTE TOURISMUS UND FREIZEITWIRTSCHAFT

aktive Mitgliedschaften

Altersgruppen	Steiermark				Tirol				Vorarlberg				Wien				Österreich			
	m	w	x	insg.	m	w	x	insg.	m	w	x	insg.	m	w	x	insg.	m	w	x	insg.
unbestimmt *)																				
unter 15 Jahre																				
15 bis 19 Jahre	5	5		10	1	1		2	1	1		2	10	4		14	37	14		51
20 " 24 "	65	32		97	35	25		60	9	8		17	134	49		183	466	259		725
25 " 29 "	158	102		260	116	80		196	35	25		60	284	167		451	1.138	785		1.923
30 " 34 "	306	176		482	295	183		478	71	48		119	483	257		740	2.205	1.384		3.589
35 " 39 "	386	278		664	387	266		653	114	85		199	546	367		913	2.800	1.992		4.792
40 " 44 "	485	318		803	462	364		826	124	108		232	568	443	1.011	1.011	3.308	2.488		5.796
45 " 49 "	501	379		880	549	329		878	160	99		259	561	404		965	3.546	2.579		6.125
50 " 54 "	557	467		1.024	654	421		1.075	188	124		312	652	486		1.138	4.145	3.059		7.204
55 " 59 "	628	461		1.089	734	479		1.213	190	111		301	610	499		1.109	4.650	3.285		7.935
60 " 64 "	400	264		664	528	262		790	144	82		226	411	336		747	2.910	1.823		4.733
65 " 69 "	143	142		285	222	146		368	56	43		99	180	190		370	1.129	976		2.105
70 " 74 "	72	90		162	90	72		162	27	16		43	82	99		181	515	486		1.001
75 " 79 "	39	39		78	39	38		77	18	11		29	45	70		115	283	275		558
80 " 84 "	20	15		35	22	25		47	4	9		13	20	38		58	113	138		251
85 " 89 "	4	7		11	8	13		21	1	2		3	7	9		16	34	59		93
90 Jahre und älter	4	1		5	4	5		9					3			3	15	17		32
insgesamt	3.773	2.776		6.549	4.146	2.709		6.855	1.142	772		1.914	4.596	3.418		8.014	27.294	19.619		46.913
Durchschnittsalter																				
in Jahren/insgesamt	48,6	49,9		49,2	50,4	50,3		50,3	50,3	49,7		50,1	46,7	49,4		47,9	48,8	49,4		49,0

*) Deszendentenbetriebe oder nicht eruierbares Alter des Betriebsinhabers.

M = männlich, W = weiblich, X = weitere, siehe www.wko.at/x

Aufgliederung der Spartenmitglieder (natürliche Personen) nach Alter und Geschlecht 2024

SPARTE INFORMATION UND CONSULTING

aktive Mitgliedschaften

Altersgruppen	Burgenland				Kärnten				Niederösterreich				Oberösterreich				Salzburg			
	m	w	x	insg.	m	w	x	insg.	m	w	x	insg.	m	w	x	insg.	m	w	x	insg.
unbestimmt *)																				
unter 15 Jahre																				
15 bis 19 Jahre	4	1		5	20	2		22	53	9		62	54	9		63	24	1		25
20 " 24 "	38	14		52	117	14		131	354	88		442	325	117		442	99	39		138
25 " 29 "	81	36		117	179	65		244	529	242		771	496	232		728	199	120		319
30 " 34 "	101	39		140	250	133		383	782	353		1.135	647	320		967	302	179		481
35 " 39 "	159	62		221	325	155		480	976	450		1.426	844	376		1.220	360	206		566
40 " 44 "	187	80		267	383	164		547	1.172	534		1.706	900	415		1.315	442	203		645
45 " 49 "	233	85		318	342	155		497	1.271	565		1.836	862	368		1.230	463	203		666
50 " 54 "	249	96		345	421	179		600	1.535	634		2.169	1.002	372		1.374	454	198		652
55 " 59 "	240	93		333	460	157		617	1.658	604		2.262	1.119	407		1.526	488	188		676
60 " 64 "	160	59		219	343	85		428	1.165	383		1.548	776	223		999	364	132		496
65 " 69 "	91	21		112	191	48		239	600	141		741	433	92		525	176	49		225
70 " 74 "	44	6		50	71	15		86	240	57		297	184	36		220	78	20		98
75 " 79 "	23	4		27	17	10		27	108	31		139	75	10		85	34	5		39
80 " 84 "	4	1		5	17	2		19	34	9		43	26	6		32	13	4		17
85 " 89 "	3			3	1	1		2	3	2		5	3	1		4		1		1
90 Jahre und älter																				
insgesamt	1.617	597		2.214	3.137	1.185		4.322	10.480	4.102		14.582	7.746	2.984		10.730	3.496	1.548		5.044
Durchschnittsalter																				
in Jahren/insgesamt	48,9	47,4		48,5	47,8	46,5		47,4	48,5	47,2		48,1	47,3	45,0		46,6	47,6	45,4		46,9

*) Deszendentenbetriebe oder nicht eruierbares Alter des Betriebsinhabers.

M = männlich, W = weiblich, X = weitere, siehe www.wko.at/x

Aufgliederung der Spartenmitglieder (natürliche Personen) nach Alter und Geschlecht 2024

SPARTE INFORMATION UND CONSULTING

aktive Mitgliedschaften

Altersgruppen	Steiermark				Tirol				Vorarlberg				Wien				Österreich			
	m	w	x	insg.	m	w	x	insg.	m	w	x	insg.	m	w	x	insg.	m	w	x	insg.
unbestimmt *)																				
unter 15 Jahre																				
15 bis 19 Jahre	42	6		48	14	2		16	11	1		12	69	10		79	291	41		332
20 " 24 "	260	97		357	155	45		200	50	14		64	535	210		745	1.933	638		2.571
25 " 29 "	484	225		709	299	152		451	122	47		169	1.120	549		1.669	3.509	1.668		5.177
30 " 34 "	645	331		976	438	201		639	150	88		238	1.618	832		2.450	4.933	2.476		7.409
35 " 39 "	780	377		1.157	476	262		738	193	120		313	1.930	895		2.825	6.043	2.903		8.946
40 " 44 "	859	358		1.217	590	260		850	231	115		346	2.059	947		3.006	6.823	3.076		9.899
45 " 49 "	899	339		1.238	596	249		845	238	97		335	1.938	849		2.787	6.842	2.910		9.752
50 " 54 "	971	372		1.343	591	239		830	274	118		392	2.091	923		3.014	7.588	3.131		10.719
55 " 59 "	1.033	333		1.366	616	236		852	306	91		397	2.146	940		3.086	8.066	3.049		11.115
60 " 64 "	751	207		958	451	121		572	238	63		301	1.513	596		2.109	5.761	1.869		7.630
65 " 69 "	409	98		507	231	58		289	126	18		144	730	290		1.020	2.987	815		3.802
70 " 74 "	163	17		180	92	24		116	48	10		58	341	110		451	1.261	295		1.556
75 " 79 "	63	12		75	41	7		48	15	1		16	162	63		225	538	143		681
80 " 84 "	26	7		33	21	3		24	9			9	74	22		96	224	54		278
85 " 89 "	4			4	4			4	1			1	12	7		19	31	12		43
90 Jahre und älter	1			1	1			1	1			1	4	1		5	7	1		8
insgesamt	7.390	2.779		10.169	4.616	1.859		6.475	2.013	783		2.796	16.342	7.244		23.586	56.837	23.081		79.918
Durchschnittsalter																				
in Jahren/insgesamt	47,3	44,7		46,6	47,1	44,9		46,5	48,6	45,3		47,7	46,6	45,8		46,4	47,5	45,8		47,0

*) Deszendentenbetriebe oder nicht eruierbares Alter des Betriebsinhabers.

M = männlich, W = weiblich, X = weitere, siehe www.wko.at/x

STATISTIK DER FACHGRUPPENMITGLIEDER

31. Dezember 2024

Methodische Bemerkungen zur Statistik der Fachgruppenmitglieder

Mitglieder einer Fachgruppe sind alle physischen und juristischen Personen*, die Berechtigungen (Stamm- und Filialberechtigungen) im Wirkungsbereich dieser Fachgruppe besitzen.

Bei der Fachgruppe einer Wirtschaftskammer kann auch vom Inhaber mehrerer einschlägiger Berechtigungen nur **eine** Mitgliedschaft erworben werden, wobei es für diese Mitgliedschaft irrelevant ist, ob und in welchem Umfang die Ausübung der Berechtigungen erfolgt. Werden jedoch innerhalb derselben Fachgruppe Berechtigungen in mehreren Bundesländern ausgeübt, so bedingt dies in **jeder zuständigen** Wirtschaftskammer eine gesonderte Fachgruppenmitgliedschaft.

Fällt eine Berechtigung in den Wirkungsbereich mehrerer Fachgruppen, so ergibt sich auf Grund dieser **einen** Berechtigung die Mitgliedschaft bei **allen einschlägigen** Fachgruppen; dies ist insbesondere in der Sparte Handel häufig der Fall.

Jeder Fachgruppe entspricht auf Bundesebene grundsätzlich ein Fachverband; in einigen Fällen sind jedoch mehrere Fachgruppen in einem Fachverband zusammengefasst. Nicht immer wurden Fachgruppen (als eigene Körperschaften öffentlichen Rechts) errichtet; es gibt auch sogenannte Fachvertretungen. Dort, wo von der Errichtung einer Fachgruppe abgesehen wurde, obliegt die Vertretung der einschlägigen fachlichen Interessen dem gleichrangigen Fachverband, der sich in dem betreffenden Bundesland eigener Organe (Fachvertreter) bedient. Statistisch wird zwischen Fachgruppen und Fachvertretungen jedoch nicht unterschieden. Desgleichen wird auch in dieser Statistik nicht zwischen Fachgruppen und Fachverbänden unterschieden.

In der Statistik der Fachgruppenmitglieder wird neben dem Mitgliederstand auch die Mitgliederbewegung erfasst. Es handelt sich hierbei um eine Gegenüberstellung der Anzahl der Zugänge an Mitgliedern (Zugang = effektiver Übergang vom Nichtmitglied zum Mitglied) und der Anzahl der Abgänge an Mitgliedern (Abgang = effektiver Übergang vom Mitglied zum Nichtmitglied). Die starken Zuwächse im Fachverband „Personenberatung und Personenbetreuung“ und damit auch in der Sparte „Gewerbe und Handwerk“ sind vor dem Hintergrund der Implementierung des Berufszweiges „Personenbetreuer“ in die Wirtschaftskammerorganisation zu sehen und entsprechend zu interpretieren.

* Mit Inkrafttreten des Unternehmensgesetzbuches können Eingetragene Erwerbsgesellschaften wie die Offene Erwerbsgesellschaft (OEG) oder die Kommandit-Erwerbsgesellschaft (KEG) ab dem 1. Jänner 2007 nicht mehr gegründet werden. Ab diesem Zeitpunkt können unabhängig von den jährlichen Umsätzen nur mehr die Offene Gesellschaft (OG) bzw die Kommanditgesellschaft (KG) gegründet werden.

Vor dem 1. Jänner 2007 eingetragene OEG oder KEG gelten ab dem 1. Jänner 2007 als Offene Gesellschaften (OG) bzw Kommanditgesellschaften (KG). Diese haben bis zum 1. Jänner 2010 ihrer Firma den neuen Rechtsformzusatz „OG“ bzw „KG“ beizufügen und die Änderung bis zu diesem Zeitpunkt zur Eintragung ins Firmenbuch anzumelden.

Spartensummen der Fachgruppen- und Fachverbandsmitglieder

31. Dezember 2024

Absolute Werte

FACHGRUPPENMITGLIEDER

SPARTE	B	K	NÖ	OÖ	S	ST	T	V	W	ÖSTERREICH
Gewerbe und Handwerk	17.099	25.879	88.269	63.403	25.102	60.627	30.741	16.805	67.549	395.474
Industrie	169	448	1.251	1.332	404	999	516	397	601	6.117
Handel	7.200	13.274	51.798	37.362	14.187	29.350	17.942	8.183	41.345	220.641
Bank und Versicherung	33	58	96	143	85	92	81	61	169	818
Transport und Verkehr	1.217	2.700	8.398	6.648	4.167	5.853	4.805	1.578	11.132	46.498
Tourismus und Freizeitwirtschaft	3.270	7.155	16.524	11.601	9.293	12.535	13.003	3.810	17.562	94.753
Information und Consulting	4.115	8.236	27.231	21.568	10.295	19.445	12.998	5.432	51.195	160.515
INSGESAMT	33.103	57.750	193.567	142.057	63.533	128.901	80.086	36.266	189.553	924.816

davon

RUHENDE MITGLIEDSCHAFTEN

SPARTE	B	K	NÖ	OÖ	S	ST	T	V	W	ÖSTERREICH
Gewerbe und Handwerk	3.760	4.072	16.107	10.518	3.993	10.157	3.890	2.381	11.911	66.789
Industrie	5	34	91	68	20	51	33	21	33	356
Handel	910	1.795	8.212	5.162	1.981	3.496	1.919	980	5.975	30.430
Bank und Versicherung										
Transport und Verkehr	137	373	1.484	1.190	645	709	496	139	2.090	7.263
Tourismus und Freizeitwirtschaft	579	1.232	3.415	1.814	1.284	1.809	1.501	327	2.363	14.324
Information und Consulting	735	1.288	5.124	3.563	1.696	3.306	1.989	952	9.202	27.855
INSGESAMT	6.126	8.794	34.433	22.315	9.619	19.528	9.828	4.800	31.574	147.017

Spartensummen der Fachgruppen- und Fachverbandsmitglieder

31. Dezember 2024

Gliederungs- und Verhältniszahlen

FACHGRUPPENMITGLIEDER

(Aufgliederung nach Bundesländern in Prozent)

SPARTE	B	K	NÖ	OÖ	S	ST	T	V	W	ÖSTERREICH
Gewerbe und Handwerk	4,3	6,5	22,3	16,0	6,3	15,3	7,8	4,2	17,1	100,0
Industrie	2,8	7,3	20,5	21,8	6,6	16,3	8,4	6,5	9,8	100,0
Handel	3,3	6,0	23,5	16,9	6,4	13,3	8,1	3,7	18,7	100,0
Bank und Versicherung	4,0	7,1	11,7	17,5	10,4	11,2	9,9	7,5	20,7	100,0
Transport und Verkehr	2,6	5,8	18,1	14,3	9,0	12,6	10,3	3,4	23,9	100,0
Tourismus und Freizeitwirtschaft	3,5	7,6	17,4	12,2	9,8	13,2	13,7	4,0	18,5	100,0
Information und Consulting	2,6	5,1	17,0	13,4	6,4	12,1	8,1	3,4	31,9	100,0
INSGESAMT	3,6	6,2	20,9	15,4	6,9	13,9	8,7	3,9	20,5	100,0

davon

RUHENDE MITGLIEDSCHAFTEN

(Anteile in %)

SPARTE	B	K	NÖ	OÖ	S	ST	T	V	W	ÖSTERREICH
Gewerbe und Handwerk	22,0	15,7	18,2	16,6	15,9	16,8	12,7	14,2	17,6	16,9
Industrie	3,0	7,6	7,3	5,1	5,0	5,1	6,4	5,3	5,5	5,8
Handel	12,6	13,5	15,9	13,8	14,0	11,9	10,7	12,0	14,5	13,8
Bank und Versicherung	0,0	0,0	0,0	0,0	0,0	0,0	0,0	0,0	0,0	0,0
Transport und Verkehr	11,3	13,8	17,7	17,9	15,5	12,1	10,3	8,8	18,8	15,6
Tourismus und Freizeitwirtschaft	17,7	17,2	20,7	15,6	13,8	14,4	11,5	8,6	13,5	15,1
Information und Consulting	17,9	15,6	18,8	16,5	16,5	17,0	15,3	17,5	18,0	17,4
INSGESAMT	18,5	15,2	17,8	15,7	15,1	15,1	12,3	13,2	16,7	15,9

Spartensummen der aktiven Fachgruppen- und Fachverbandsmitglieder

31. Dezember 2024

Absolute Werte

AKTIVE FACHGRUPPENMITGLIEDER

SPARTE	B	K	NÖ	OÖ	S	ST	T	V	W	ÖSTERREICH
Gewerbe und Handwerk	13.339	21.807	72.162	52.885	21.109	50.470	26.851	14.424	55.638	328.685
Industrie	164	414	1.160	1.264	384	948	483	376	568	5.761
Handel	6.290	11.479	43.586	32.200	12.206	25.854	16.023	7.203	35.370	190.211
Bank und Versicherung	33	58	96	143	85	92	81	61	169	818
Transport und Verkehr	1.080	2.327	6.914	5.458	3.522	5.144	4.309	1.439	9.042	39.235
Tourismus und Freizeitwirtschaft	2.691	5.923	13.109	9.787	8.009	10.726	11.502	3.483	15.199	80.429
Information und Consulting	3.380	6.948	22.107	18.005	8.599	16.139	11.009	4.480	41.993	132.660
INSGESAMT	26.977	48.956	159.134	119.742	53.914	109.373	70.258	31.466	157.979	777.799

Spartensummen der Fachgruppen- und Fachverbandsmitglieder

31. Dezember 2024

31. Dezember 2023

Absolute Werte und Veränderungen in Prozent

Sparte	B		K		NÖ		OÖ		S		ST		T		V		W		Österreich		
	abs.	%	abs.	%	abs.	%	abs.	%	abs.	%	abs.	%	abs.	%	abs.	%	abs.	%	abs.	%	
G	2024	17.099	+ 1,2	25.879	+ 3,1	88.269	+ 1,3	63.403	+ 1,6	25.102	+ 1,3	60.627	+ 2,8	30.741	+ 1,5	16.805	+ 1,9	67.549	+ 0,6	395.474	+ 1,6
	2023	16.899		25.096		87.098		62.409		24.772		58.978		30.300		16.488		67.143		389.183	
I	2024	169	- 0,6	448	- 2,2	1.251	- 1,4	1.332	- 1,2	404	- 1,2	999	- 1,8	516	- 0,8	397	- 2,2	601	- 1,0	6.117	- 1,4
	2023	170		458		1.269		1.348		409		1.017		520		406		607		6.204	
H	2024	7.200	+ 0,4	13.274	+ 0,9	51.798	+ 0,1	37.362	- 0,2	14.187	- 0,0	29.350	- 0,4	17.942	- 0,1	8.183	- 1,1	41.345	+ 1,0	220.641	+ 0,1
	2023	7.169		13.161		51.753		37.422		14.192		29.455		17.964		8.277		40.932		220.325	
BV	2024	33	+ 0,0	58	- 7,9	96	- 2,0	143	- 2,1	85	+ 1,2	92	- 5,2	81	- 2,4	61	+ 1,7	169	- 3,4	818	- 2,5
	2023	33		63		98		146		84		97		83		60		175		839	
TV	2024	1.217	+ 2,1	2.700	+ 3,3	8.398	+ 2,6	6.648	+ 1,5	4.167	+ 1,8	5.853	+ 0,3	4.805	+ 2,3	1.578	+ 0,6	11.132	+ 5,3	46.498	+ 2,6
	2023	1.192		2.615		8.183		6.552		4.092		5.836		4.696		1.569		10.569		45.304	
TF	2024	3.270	+ 1,1	7.155	+ 0,6	16.524	+ 0,9	11.601	+ 1,1	9.293	+ 0,9	12.535	+ 0,6	13.003	+ 2,2	3.810	+ 1,1	17.562	+ 4,7	94.753	+ 1,7
	2023	3.235		7.115		16.369		11.470		9.210		12.458		12.726		3.768		16.775		93.126	
IC	2024	4.115	+ 3,5	8.236	+ 2,1	27.231	+ 2,0	21.568	+ 1,9	10.295	+ 2,5	19.445	+ 1,6	12.998	+ 2,5	5.432	+ 0,7	51.195	+ 2,6	160.515	+ 2,2
	2023	3.975		8.067		26.684		21.164		10.042		19.135		12.680		5.395		49.906		157.048	
S	2024	33.103	+ 1,3	57.750	+ 2,1	193.567	+ 1,1	142.057	+ 1,1	63.533	+ 1,2	128.901	+ 1,5	80.086	+ 1,4	36.266	+ 0,8	189.553	+ 1,9	924.816	+ 1,4
	2023	32.673		56.575		191.454		140.511		62.801		126.976		78.969		35.963		186.107		912.029	

Fachgruppenmitglieder - Sparte Gewerbe und Handwerk 2024

Fachgruppe*	B	K	NÖ	OÖ	S	St	T	V	W	Ö	davon ruhend
101 Bau	907	1.711	4.091	2.965	1.634	2.986	2.177	854	2.708	20.033	2.924
103 Dachdecker, Glaser und Spengler	157	208	783	513	246	439	397	183	409	3.335	229
104 Hafner, Platten- und Fliesenleger und Keramiker	126	211	426	392	218	340	341	85	276	2.415	179
105 Maler und Tapezierer	323	505	1.303	1.193	594	941	749	343	1.129	7.080	672
106 Bauhilfsgewerbe	484	577	2.790	2.282	839	1.774	1.104	481	2.288	12.619	1.850
107 Holzbau	114	266	494	429	270	387	380	154	47	2.541	235
108 Tischler und Holzgestalter	372	858	2.136	2.268	942	1.658	1.237	569	1.166	11.206	1.145
110 Metalltechniker	371	1.036	2.309	2.825	909	1.739	1.083	480	1.035	11.787	1.178
111 Sanitär-, Heizungs- und Lüftungstechniker	336	507	1.642	1.141	550	1.028	649	294	1.503	7.650	631
112 Elektro-, Gebäude-, Alarm- und Kommunikationstechniker	561	1.050	3.659	2.678	1.206	2.335	1.290	619	2.886	16.284	2.238
113 Kunststoffverarbeiter	23	55	195	221	49	94	48	55	61	801	64
114 Mechatroniker	315	578	2.032	1.862	633	1.346	848	579	1.674	9.867	1.077
115 Fahrzeugtechnik	369	710	2.519	1.647	771	1.555	894	439	800	9.704	674
116 Kunsthandwerke	447	972	2.557	2.306	1.121	1.913	1.038	468	1.436	12.258	1.535
117 Mode und Bekleidungstechnik	211	427	1.344	1.186	522	802	689	333	1.239	6.753	716
118 Gesundheitsberufe	90	163	463	377	214	326	263	114	583	2.593	124
119 Lebensmittelgewerbe	369	540	1.626	1.410	611	1.043	582	311	859	7.351	725
120 Fußpfleger, Kosmetiker und Masseur	1.111	1.867	5.391	5.094	2.068	3.742	2.216	857	4.663	27.009	3.800
121 Gärtner und Floristen	233	315	1.860	1.135	340	806	347	229	1.024	6.289	783
122 Berufsfotografie	305	664	2.017	1.915	801	1.536	1.038	379	2.867	11.522	1.160
123 Chemische Gewerbe u. Denkmal-, Fassaden- u. Gebäudereiniger	767	1.549	3.896	1.884	1.328	2.142	2.108	665	4.784	19.123	2.394
124 Friseure	430	753	2.020	1.762	774	1.652	881	509	2.013	10.794	651
125 Rauchfangkehrer und Bestatter	81	66	296	226	58	155	99	43	125	1.149	60
126 Gewerbliche Dienstleister	1.089	2.456	6.769	4.325	1.971	4.887	2.779	1.215	8.001	33.492	5.577

Fachgruppe*		B	K	NÖ	OÖ	S	St	T	V	W	Ö	davon ruhend
127	Personenberatung und Personenbetreuung	5.954	4.944	24.348	12.556	3.376	18.083	4.213	4.852	13.596	91.922	25.469
128	Persönliche Dienstleister	1.386	2.585	10.235	8.032	2.601	6.109	2.748	1.455	7.002	42.153	9.746
129	Film- und Musikwirtschaft	165	306	1.055	766	453	809	539	240	3.336	7.669	951
199	Gewerbe und Handwerk - noch nicht zugeordnete Fachgruppe	3		13	13	3		4		39	75	2
INSGESAMT		17.099	25.879	88.269	63.403	25.102	60.627	30.741	16.805	67.549	395.474	66.789

* Bundesländerspezifische Aufgliederungen der Fachgruppen siehe Anhang 2

Fachgruppenmitglieder - Sparte Industrie 2024

Fachgruppe*	B	K	NÖ	OÖ	S	St	T	V	W	Ö	davon ruhend
201 Bergwerke und Stahl		14	9	21	11	35	25		2	117	5
202 Mineralölindustrie		1	7	3	1	2	1		17	32	2
203 Stein- und keramische Industrie	16	32	87	88	13	71	26	7	16	356	13
204 Glasindustrie	2	4	15	8	2	5	3	2	2	43	1
205 Chemische Industrie	15	37	122	136	22	78	41	21	70	542	22
206 Papierindustrie		1	7	11	1	7	1	3	5	36	2
207 Industr. Hersteller von Produkten aus Papier und Karton	6	7	24	18	4	18	6	11	24	118	4
209 Bauindustrie	7	11	16	24	13	13	9	6	27	126	
210 Holzindustrie	28	140	288	347	150	266	175	60	19	1.473	202
211 Nahrungs- u. Genussmittelindustrie (Lebensmittelindustrie)	29	39	150	126	44	73	51	28	73	613	33
212 Textil-, Bekleidungs-, Schuh- und Lederindustrie	8	16	39	58	20	30	28	125	23	347	20
213 Gas- und Wärmeversorgungsunternehmen	15	26	70	64	34	70	35	29	79	422	4
215 NE-Metallindustrie		4	19	9	2	6	5	1	2	48	2
216 Metalltechnische Industrie	24	89	296	308	52	229	85	78	149	1.310	35
217 Fahrzeugindustrie	5	4	31	40	12	30	7	5	14	148	3
218 Elektro- und Elektronikindustrie	14	23	71	68	23	65	18	21	77	380	8
299 Industrie - noch nicht zugeordnete Fachgruppe				3		1			2	6	
INSGESAMT	169	448	1.251	1.332	404	999	516	397	601	6.117	356

* Bundesländerspezifische Aufgliederungen der Fachgruppen siehe Anhang 2

Fachgruppenmitglieder - Sparte Handel 2024

Fachgruppe*	B	K	NÖ	OÖ	S	St	T	V	W	Ö	davon ruhend
301 Lebensmittelhandel	707	1.136	3.902	2.480	1.306	2.514	1.530	718	3.165	17.458	2.013
302 Tabaktrafikanter	193	327	937	707	275	669	368	166	561	4.203	2
303 Arzneimittel/ Drogerie/ Parfümerie/ Chemikalien/ Farbenhandel	235	471	1.972	1.127	503	1.052	676	231	1.507	7.774	829
304 Agrarhandel	427	255	1.766	867	288	884	332	187	521	5.527	547
305 Energiehandel	65	116	573	274	96	280	173	68	204	1.849	134
306 Markt-, Straßen- und Wanderhandel	153	243	702	594	239	340	306	125	1.531	4.233	1.158
307 Außenhandel	114	171	786	494	71	604	379	62	1.894	4.575	733
308 Handel mit Mode und Freizeitartikeln	619	1.124	3.218	2.520	1.731	1.882	2.284	841	3.685	17.904	2.302
309 Direktvertrieb	797	1.669	5.933	4.661	1.427	3.868	1.480	913	2.131	22.879	4.258
310 Papier- und Spielwarenhandel	73	139	604	294	165	289	255	109	571	2.499	257
311 Handelsagenten	264	543	2.498	2.233	702	855	874	266	2.658	10.893	2.541
312 Juwelen-, Uhren-, Kunst-, Antiquitäten- u. Briefmarkenhdl	78	184	537	431	260	355	284	110	1.189	3.428	306
313 Baustoff-, Eisen- und Holzhandel	762	1.417	6.016	4.384	1.444	3.068	1.759	815	2.122	21.787	2.369
314 Maschinen- und Technologiehandel	390	668	4.255	3.067	952	1.670	1.173	614	2.985	15.774	1.701
315 Fahrzeughandel	627	1.187	5.516	3.809	999	2.830	1.151	644	2.133	18.896	2.414
316 Foto-, Optik- und Medizinproduktehandel	102	284	647	424	252	581	268	115	863	3.536	344
317 Elektro- und Einrichtungsfachhandel	408	702	3.426	2.192	947	1.558	1.385	506	2.889	14.013	1.450
318 Versand-, Internet- und allgemeiner Handel	723	1.914	5.540	4.854	1.652	4.520	2.099	1.308	7.629	30.239	4.718
320 Versicherungsagenten	421	724	2.970	1.753	782	1.531	1.036	385	2.605	12.207	2.325
399 Handel - noch nicht zugeordnete Fachgruppe	42			197	96		130		502	967	29
INSGESAMT	7.200	13.274	51.798	37.362	14.187	29.350	17.942	8.183	41.345	220.641	30.430

* Bundesländerspezifische Aufgliederungen der Fachgruppen siehe Anhang 2

Fachgruppenmitglieder - Sparte Bank und Versicherung 2024

Fachgruppe	B	K	NÖ	OÖ	S	St	T	V	W	Ö	davon ruhend
401 Banken und Bankiers	6	10	13	18	23	15	9	9	80	183	
402 Sparkassen	2	2	18	11	2	4	8	5	6	58	
403 Volksbanken	1	3	3	6	4	4	4	3	4	32	
404 Raiffeisenbanken	12	25	43	69	36	41	43	18	10	297	
405 Landes-Hypothekenbanken	1	2	1	2	1	2	1	1	8	19	
406 Versicherungsunternehmen	11	16	17	36	19	26	16	25	46	212	
407 Pensions- und Vorsorgekassen			1	1					15	17	
INSGESAMT	33	58	96	143	85	92	81	61	169	818	

Fachgruppenmitglieder - Sparte Transport und Verkehr 2024

Fachgruppe*	B	K	NÖ	OÖ	S	St	T	V	W	Ö	davon ruhend
501 Schienenbahnen	6	6	50	24	16	22	16	4	58	202	6
502 Autobus-, Luftfahrt- und Schiffahrtunternehmen	86	241	384	353	213	265	345	87	189	2.163	253
503 Seilbahnen		58	46	59	112	105	172	77	1	630	44
504 Spedition und Logistik	56	106	459	364	179	213	207	76	411	2.071	144
505 Beförderungsgewerbe mit Personenkraftwagen	306	650	2.148	1.723	1.740	1.610	1.904	493	4.921	15.495	2.510
506 Güterbeförderungsgewerbe	451	983	2.981	2.725	1.352	2.173	1.431	561	3.869	16.526	3.213
507 Fahrschulen, allgemeiner Verkehr	32	69	280	158	96	120	108	40	248	1.151	114
508 Garagen-, Tankstellen- und Serviceunternehmen	280	587	2.050	1.242	459	1.345	622	240	1.434	8.259	979
599 Transport und Verkehr - noch nicht zugeordnete Fachgruppe									1	1	
INSGESAMT	1.217	2.700	8.398	6.648	4.167	5.853	4.805	1.578	11.132	46.498	7.263

* Bundesländerspezifische Aufgliederungen der Fachgruppen siehe Anhang 2

Fachgruppenmitglieder - Sparte Tourismus und Freizeitwirtschaft 2024

Fachgruppe*	B	K	NÖ	OÖ	S	St	T	V	W	Ö	davon ruhend
601 Gastronomie	1.888	3.411	9.126	6.871	3.871	6.398	4.685	1.675	8.371	46.296	7.475
602 Hotellerie	439	2.084	1.621	1.235	2.839	2.298	5.763	1.232	1.239	18.750	1.829
603 Gesundheitsbetriebe	100	260	385	152	227	493	239	101	295	2.252	165
604 Reisebüros	55	150	294	254	296	270	310	86	599	2.314	303
605 Kino-, Kultur- und Vergnügungsbetriebe	107	121	449	338	208	337	102	52	772	2.486	366
606 Freizeit- und Sportbetriebe	681	1.129	4.649	2.751	1.852	2.739	1.902	664	6.285	22.652	4.186
699 Tourismus und Freizeitw. - noch nicht zugeordnete Fachgruppe							2		1	3	
INSGESAMT	3.270	7.155	16.524	11.601	9.293	12.535	13.003	3.810	17.562	94.753	14.324

* Bundesländerspezifische Aufgliederungen der Fachgruppen siehe Anhang 2

Fachgruppenmitglieder - Sparte Information und Consulting 2024

Fachgruppe	B	K	NÖ	OÖ	S	St	T	V	W	Ö	davon ruhend
701 Entsorgungs- und Ressourcenmanagement	210	665	1.679	945	505	1.000	923	352	1.748	8.027	734
702 Finanzdienstleister	205	383	1.361	1.131	403	956	532	264	2.329	7.564	1.498
703 Werbung und Marktkommunikation	883	1.565	5.132	4.864	2.871	3.913	2.966	1.160	13.369	36.723	4.599
704 Unternehmensberatung, Buchhaltung und Informationstechn.	1.929	3.495	13.957	10.191	4.395	9.348	5.447	2.478	25.690	76.930	15.615
705 Ingenieurbüros	278	721	1.328	1.293	520	1.504	708	230	1.247	7.829	1.112
706 Druck	38	96	264	207	90	178	80	97	331	1.381	161
707 Immobilien- und Vermögenstreuhänder	255	803	1.546	1.515	1.001	1.276	1.399	476	4.021	12.292	2.502
708 Buch- und Medienwirtschaft	67	129	586	403	170	347	246	83	1.150	3.181	270
709 Versicherungsmakler und Berater in Vers.angelegenheiten	224	312	1.195	864	292	800	390	242	971	5.290	1.321
710 FV Telekommunikations- und Rundfunkunternehmungen	26	67	183	155	48	123	307	50	327	1.286	43
799 Information u.Consulting - noch nicht zugeordnete Fachgruppe									12	12	
INSGESAMT	4.115	8.236	27.231	21.568	10.295	19.445	12.998	5.432	51.195	160.515	27.855

Aktive Fachgruppenmitglieder - Sparte Gewerbe und Handwerk 2024

Fachgruppe*	B	K	NÖ	OÖ	S	St	T	V	W	Ö
101 Bau	788	1.467	3.527	2.527	1.421	2.510	1.893	749	2.227	17.109
103 Dachdecker, Glaser und Spengler	148	195	718	483	232	405	378	175	372	3.106
104 Hafner, Platten- und Fliesenleger und Keramiker	120	196	397	352	208	316	319	85	243	2.236
105 Maler und Tapezierer	281	459	1.167	1.042	561	860	702	319	1.017	6.408
106 Bauhilfsgewerbe	413	512	2.377	1.927	742	1.539	982	448	1.829	10.769
107 Holzbau	110	239	432	396	244	341	355	148	41	2.306
108 Tischler und Holzgestalter	330	775	1.897	1.995	838	1.489	1.144	539	1.054	10.061
110 Metalltechniker	332	925	2.054	2.544	822	1.550	998	457	927	10.609
111 Sanitär-, Heizungs- und Lüftungstechniker	306	476	1.492	1.072	496	940	621	278	1.338	7.019
112 Elektro-, Gebäude-, Alarm- und Kommunikationstechniker	504	940	3.094	2.297	1.005	2.061	1.179	565	2.401	14.046
113 Kunststoffverarbeiter	22	47	177	206	45	85	47	54	54	737
114 Mechatroniker	274	506	1.763	1.672	584	1.227	774	532	1.458	8.790
115 Fahrzeugtechnik	347	674	2.302	1.549	712	1.463	837	412	734	9.030
116 Kunsthandwerke	397	841	2.182	2.017	957	1.735	950	412	1.232	10.723
117 Mode und Bekleidungstechnik	179	375	1.172	1.066	478	741	638	294	1.094	6.037
118 Gesundheitsberufe	84	156	434	363	201	312	253	107	559	2.469
119 Lebensmittelgewerbe	328	484	1.434	1.291	538	976	539	286	750	6.626
120 Fußpfleger, Kosmetiker und Masseur	970	1.667	4.560	4.228	1.777	3.422	1.906	753	3.926	23.209
121 Gärtner und Floristen	207	280	1.582	1.021	297	709	311	211	888	5.506
122 Berufsfotografie	274	589	1.825	1.721	722	1.383	952	345	2.551	10.362
123 Chemische Gewerbe u. Denkmal-, Fassaden- u. Gebäudereiniger	647	1.331	3.318	1.632	1.171	1.916	1.906	606	4.202	16.729
124 Friseure	402	717	1.898	1.648	737	1.576	839	487	1.839	10.143
125 Rauchfangkehrer und Bestatter	74	60	273	214	57	152	98	43	118	1.089
126 Gewerbliche Dienstleister	940	2.086	5.397	3.692	1.662	4.228	2.452	1.021	6.437	27.915

Fachgruppe*		B	K	NÖ	OÖ	S	St	T	V	W	Ö
127	Personenberatung und Personenbetreuung	3.654	3.460	18.102	9.378	2.215	12.841	3.020	3.715	10.068	66.453
128	Persönliche Dienstleister	1.066	2.076	7.669	5.888	1.988	4.949	2.271	1.178	5.322	32.407
129	Film- und Musikwirtschaft	139	274	906	651	396	744	483	205	2.920	6.718
199	Gewerbe und Handwerk - noch nicht zugeordnete Fachgruppe	3		13	13	3		4		37	73
INSGESAMT		13.339	21.807	72.162	52.885	21.109	50.470	26.851	14.424	55.638	328.685

* Bundesländerspezifische Aufgliederungen der Fachgruppen siehe Anhang 2

Aktive Fachgruppenmitglieder - Sparte Industrie 2024

Fachgruppe*	B	K	NÖ	OÖ	S	St	T	V	W	Ö
201 Bergwerke und Stahl		14	8	19	11	35	23		2	112
202 Mineralölindustrie		1	7	3	1	2	1		15	30
203 Stein- und keramische Industrie	16	31	83	85	13	67	26	7	15	343
204 Glasindustrie	2	4	14	8	2	5	3	2	2	42
205 Chemische Industrie	15	37	117	132	19	76	41	20	63	520
206 Papierindustrie		1	7	10	1	7	1	2	5	34
207 Industr. Hersteller von Produkten aus Papier und Karton	6	7	24	18	4	18	6	11	20	114
209 Bauindustrie	7	11	16	24	13	13	9	6	27	126
210 Holzindustrie	26	116	237	309	134	228	149	53	19	1.271
211 Nahrungs- u. Genussmittelindustrie (Lebensmittelindustrie)	27	36	145	118	44	71	48	27	64	580
212 Textil-, Bekleidungs-, Schuh- und Lederindustrie	8	15	35	55	19	30	28	115	22	327
213 Gas- und Wärmeversorgungsunternehmen	14	26	69	62	34	70	35	29	79	418
215 NE-Metallindustrie		4	17	9	2	6	5	1	2	46
216 Metalltechnische Industrie	24	84	281	303	52	226	84	77	144	1.275
217 Fahrzeugindustrie	5	4	30	39	12	30	7	5	13	145
218 Elektro- und Elektronikindustrie	14	23	70	67	23	63	17	21	74	372
299 Industrie - noch nicht zugeordnete Fachgruppe				3		1			2	6
INSGESAMT	164	414	1.160	1.264	384	948	483	376	568	5.761

* Bundesländerspezifische Aufgliederungen der Fachgruppen siehe Anhang 2

Aktive Fachgruppenmitglieder - Sparte Handel 2024

Fachgruppe*	B	K	NÖ	OÖ	S	St	T	V	W	Ö
301 Lebensmittelhandel	618	1.003	3.285	2.208	1.159	2.301	1.393	648	2.830	15.445
302 Tabaktrafikanten	193	325	937	707	275	669	368	166	561	4.201
303 Arzneimittel / Drogerie / Parfümerie / Chemikalien / Farbenhandel	219	430	1.678	1.008	433	975	617	209	1.376	6.945
304 Agrarhandel	385	223	1.565	800	255	799	303	165	485	4.980
305 Energiehandel	57	107	530	256	90	259	165	64	187	1.715
306 Markt-, Straßen- und Wanderhandel	115	165	483	408	178	252	235	102	1.137	3.075
307 Außenhandel	91	145	676	418	55	510	340	55	1.552	3.842
308 Handel mit Mode und Freizeitartikeln	563	941	2.722	2.226	1.522	1.654	2.067	765	3.142	15.602
309 Direktvertrieb	652	1.358	4.638	3.768	1.217	3.254	1.309	772	1.653	18.621
310 Papier- und Spielwarenhandel	69	125	536	271	147	260	235	104	495	2.242
311 Handelsagenten	213	423	1.862	1.712	536	682	697	202	2.025	8.352
312 Juwelen-, Uhren-, Kunst-, Antiquitäten- u. Briefmarkenhdl	66	170	471	398	241	321	264	104	1.087	3.122
313 Baustoff-, Eisen- und Holzhandel	688	1.257	5.242	3.932	1.257	2.763	1.598	746	1.935	19.418
314 Maschinen- und Technologiehandel	360	596	3.732	2.751	828	1.521	1.065	550	2.670	14.073
315 Fahrzeughandel	558	1.045	4.715	3.320	892	2.527	1.040	584	1.801	16.482
316 Foto-, Optik- und Medizinproduktehandel	89	264	573	388	221	532	235	105	785	3.192
317 Elektro- und Einrichtungsfachhandel	368	642	3.001	1.978	844	1.426	1.267	460	2.577	12.563
318 Versand-, Internet- und allgemeiner Handel	605	1.642	4.592	4.056	1.328	3.872	1.824	1.099	6.503	25.521
320 Versicherungsagenten	341	618	2.348	1.406	638	1.277	876	303	2.075	9.882
399 Handel - noch nicht zugeordnete Fachgruppe	40			189	90		125		494	938
INSGESAMT	6.290	11.479	43.586	32.200	12.206	25.854	16.023	7.203	35.370	190.211

* Bundesländerspezifische Aufgliederungen der Fachgruppen siehe Anhang 2

Aktive Fachgruppenmitglieder - Sparte Bank und Versicherung 2024

Fachgruppe	B	K	NÖ	OÖ	S	St	T	V	W	Ö
401 Banken und Bankiers	6	10	13	18	23	15	9	9	80	183
402 Sparkassen	2	2	18	11	2	4	8	5	6	58
403 Volksbanken	1	3	3	6	4	4	4	3	4	32
404 Raiffeisenbanken	12	25	43	69	36	41	43	18	10	297
405 Landes-Hypothekenbanken	1	2	1	2	1	2	1	1	8	19
406 Versicherungsunternehmen	11	16	17	36	19	26	16	25	46	212
407 Pensions- und Vorsorgekassen			1	1					15	17
INSGE	33	58	96	143	85	92	81	61	169	818

Aktive Fachgruppenmitglieder - Sparte Transport und Verkehr 2024

Fachgruppe*	B	K	NÖ	OÖ	S	St	T	V	W	Ö
501 Schienenbahnen	6	6	50	24	16	22	16	4	52	196
502 Autobus-, Luftfahrt- und Schiffahrtunternehmungen	80	214	334	318	178	225	313	83	165	1.910
503 Seilbahnen		55	37	56	106	98	163	70	1	586
504 Spedition und Logistik	51	96	430	333	165	205	197	72	378	1.927
505 Beförderungsgewerbe mit Personenkraftwagen	277	559	1.813	1.461	1.496	1.435	1.727	453	3.764	12.985
506 Güterbeförderungsgewerbe	383	821	2.218	2.025	1.062	1.812	1.218	501	3.273	13.313
507 Fahrschulen, allgemeiner Verkehr	28	56	256	140	86	113	102	31	225	1.037
508 Garagen-, Tankstellen- und Serviceunternehmungen	255	520	1.776	1.101	413	1.234	573	225	1.183	7.280
599 Transport und Verkehr - noch nicht zugeordnete Fachgruppe									1	1
INSGESAMT	1.080	2.327	6.914	5.458	3.522	5.144	4.309	1.439	9.042	39.235

* Bundesländerspezifische Aufgliederungen der Fachgruppen siehe Anhang 2

Aktive Fachgruppenmitglieder - Sparte Tourismus und Freizeitwirtschaft 2024

Fachgruppe*	B	K	NÖ	OÖ	S	St	T	V	W	Ö
601 Gastronomie	1.546	2.807	7.059	5.670	3.242	5.440	4.021	1.524	7.512	38.821
602 Hotellerie	379	1.745	1.386	1.130	2.601	2.102	5.277	1.169	1.132	16.921
603 Gesundheitsbetriebe	97	218	354	143	203	475	229	98	270	2.087
604 Reisebüros	45	130	249	225	254	231	274	78	525	2.011
605 Kino-, Kultur- und Vergnügungsbetriebe	97	93	381	300	181	276	87	41	664	2.120
606 Freizeit- und Sportbetriebe	527	930	3.680	2.319	1.528	2.202	1.612	573	5.095	18.466
699 Tourismus und Freizeitw. - noch nicht zugeordnete Fachgruppe							2		1	3
INSGESAMT	2.691	5.923	13.109	9.787	8.009	10.726	11.502	3.483	15.199	80.429

* Bundesländerspezifische Aufgliederungen der Fachgruppen siehe Anhang 2

Aktive Fachgruppenmitglieder - Sparte Information und Consulting 2024

Fachgruppe	B	K	NÖ	OÖ	S	St	T	V	W	Ö
701 Entsorgungs- und Ressourcenmanagement	188	596	1.488	861	465	939	859	327	1.570	7.293
702 Finanzdienstleister	171	306	1.038	889	328	776	438	191	1.929	6.066
703 Werbung und Marktkommunikation	795	1.407	4.545	4.291	2.485	3.527	2.657	1.055	11.362	32.124
704 Unternehmensberatung, Buchhaltung und Informationstechn.	1.532	2.812	10.933	8.278	3.587	7.327	4.409	1.958	20.479	61.315
705 Ingenieurbüros	242	628	1.121	1.103	449	1.294	622	206	1.052	6.717
706 Druck	36	78	231	187	74	166	70	85	293	1.220
707 Immobilien- und Vermögenstreuhänder	183	669	1.188	1.188	786	1.039	1.131	400	3.206	9.790
708 Buch- und Medienwirtschaft	60	122	524	367	153	319	232	76	1.058	2.911
709 Versicherungsmakler und Berater in Vers.angelegenheiten	149	264	874	689	224	631	285	132	721	3.969
710 Telekommunikations- und Rundfunkunternehmungen	24	66	165	152	48	121	306	50	311	1.243
799 Information u.Consulting - noch nicht zugeordnete Fachgruppe									12	12
INSGESAMT	3.380	6.948	22.107	18.005	8.599	16.139	11.009	4.480	41.993	132.660

VERÄNDERUNG DER ZAHL DER FACHGRUPPENMITGLIEDER

31. Dezember 2023 / 31. Dezember 2024

(Zu- und Abgänge an Mitgliedschaften)

Zeichenerklärung

Z = Zugang

A = Abgang

S = Saldo

Spartensummen der Zu- und Abgänge an Fachgruppen- und Fachverbandsmitgliedern

31. Dezember 2024

SPARTE		B	K	NÖ	OÖ	S	ST	T	V	W	ÖSTERREICH absolut
Gewerbe und Handwerk	Z	3.195	4.098	13.211	8.572	3.038	10.217	4.391	2.173	10.181	59.076
	A	2.996	3.315	12.040	7.578	2.708	8.568	3.950	1.856	9.775	52.786
	S	199	783	1.171	994	330	1.649	441	317	406	6.290
Industrie	Z	7	11	30	38	10	29	13	14	26	178
	A	8	21	48	54	15	47	17	23	32	265
	S	- 1	- 10	- 18	- 16	- 5	- 18	- 4	- 9	- 6	- 87
Handel	Z	928	2.261	5.389	4.459	1.610	4.647	3.065	1.194	6.583	30.136
	A	897	2.148	5.344	4.519	1.615	4.752	3.087	1.288	6.170	29.820
	S	31	113	45	- 60	- 5	- 105	- 22	- 94	413	316
Bank und Versicherung	Z	1	2	0	1	2	2	1	2	0	11
	A	1	7	2	4	1	7	3	1	6	32
	S	0	- 5	- 2	- 3	1	- 5	- 2	1	- 6	- 21
Transport und Verkehr	Z	178	341	1.156	754	444	668	495	176	2.365	6.577
	A	153	256	941	658	369	651	386	167	1.802	5.383
	S	25	85	215	96	75	17	109	9	563	1.194
Tourismus und Freizeitwirtschaft	Z	367	739	1.681	1.333	897	1.493	1.309	384	3.093	11.296
	A	332	699	1.526	1.202	814	1.416	1.032	342	2.306	9.669
	S	35	40	155	131	83	77	277	42	787	1.627
Information und Consulting	Z	533	905	3.157	2.199	1.083	1.912	1.284	520	5.726	17.319
	A	393	736	2.610	1.795	830	1.602	966	483	4.437	13.852
	S	140	169	547	404	253	310	318	37	1.289	3.467
INSGESAMT	Z	5.209	8.357	24.624	17.356	7.084	18.968	10.558	4.463	27.974	124.593
	A	4.780	7.182	22.511	15.810	6.352	17.043	9.441	4.160	24.528	111.807
	S	429	1.175	2.113	1.546	732	1.925	1.117	303	3.446	12.786

ZU- UND ABGÄNGE BEI DEN FACHGRUPPENMITGLIEDERN 2024 (aktiv+ruhend)

Sparte Gewerbe und Handwerk

Fachgruppe		B	K	NÖ	OÖ	S	ST	T	V	W	ÖSTERREICH absolut
Fachgruppe: 101 - BI Bau	Z	98	154	380	224	123	265	156	53	385	1.838
	A	108	107	362	194	101	212	139	52	431	1.706
	S	- 10	47	18	30	22	53	17	1	- 46	132
Fachgruppe: 103 - BI Dachdecker, Glaser und Spengler	Z	12	14	49	40	16	35	18	6	50	240
	A	12	16	49	50	18	32	20	16	50	263
	S	0	- 2	0	- 10	- 2	3	- 2	- 10	0	- 23
Fachgruppe: 104 - BI Hafner, Platten- und Fliesenleger und Keramiker	Z	12	12	40	28	13	41	23	0	31	200
	A	8	9	24	26	10	18	33	6	32	166
	S	4	3	16	2	3	23	- 10	- 6	- 1	34
Fachgruppe: 105 - BI Maler und Tapezierer	Z	29	39	134	96	39	86	44	26	156	649
	A	33	35	124	121	45	72	56	32	159	677
	S	- 4	4	10	- 25	- 6	14	- 12	- 6	- 3	- 28
Fachgruppe: 106 - BI Bauhilfsgewerbe	Z	43	52	241	183	59	125	56	31	184	974
	A	49	38	239	186	64	143	72	44	282	1.117
	S	- 6	14	2	- 3	- 5	- 18	- 16	- 13	- 98	- 143
Fachgruppe: 107 - BI Holzbau	Z	9	21	24	30	23	22	24	10	3	166
	A	9	21	17	32	16	17	26	6	3	147
	S	0	0	7	- 2	7	5	- 2	4	0	19
Fachgruppe: 108 - BI Tischler und Holzgestalter	Z	20	55	135	145	55	102	68	37	211	828
	A	24	47	136	150	45	123	98	52	172	847
	S	- 4	8	- 1	- 5	10	- 21	- 30	- 15	39	- 19

Sparte Gewerbe und Handwerk

Fachgruppe		B	K	NÖ	OÖ	S	ST	T	V	W	ÖSTERREICH absolut
Fachgruppe: 110 - BI Metalltechniker	Z	31	79	181	197	53	130	77	30	94	872
	A	28	68	141	159	43	115	72	23	107	756
	S	3	11	40	38	10	15	5	7	- 13	116
Fachgruppe: 111 - BI Sanitär-, Heizungs- und Lüftungstechniker	Z	28	46	191	107	38	85	43	15	180	733
	A	18	31	137	67	41	68	41	15	191	609
	S	10	15	54	40	- 3	17	2	0	- 11	124
Fachgruppe: 112 - BI Elektro-, Gebäude-, Alarm- und Kommunikationstechniker	Z	57	115	396	250	100	228	104	58	321	1.629
	A	44	80	253	183	72	178	87	27	264	1.188
	S	13	35	143	67	28	50	17	31	57	441
Fachgruppe: 113 - BI Kunststoffverarbeiter	Z	1	3	16	23	2	9	4	2	6	66
	A	1	2	8	16	2	4	3	7	8	51
	S	0	1	8	7	0	5	1	- 5	- 2	15
Fachgruppe: 114 - BI Mechatroniker	Z	35	44	158	153	46	114	91	44	122	807
	A	15	37	105	117	31	101	41	37	149	633
	S	20	7	53	36	15	13	50	7	- 27	174
Fachgruppe: 115 - BI Fahrzeugtechnik	Z	30	53	179	121	50	104	53	23	65	678
	A	13	37	117	93	36	59	37	18	55	465
	S	17	16	62	28	14	45	16	5	10	213
Fachgruppe: 116 - BI Kunsthandwerke	Z	94	176	416	388	168	384	227	81	214	2.148
	A	49	120	236	266	109	272	135	33	166	1.386
	S	45	56	180	122	59	112	92	48	48	762
Fachgruppe: 117 - BI Mode und Bekleidungstechnik	Z	28	51	162	145	53	94	98	29	141	801
	A	20	58	165	144	52	108	69	44	147	807
	S	8	- 7	- 3	1	1	- 14	29	- 15	- 6	- 6

Sparte Gewerbe und Handwerk

Fachgruppe		B	K	NÖ	OÖ	S	ST	T	V	W	ÖSTERREICH absolut
Fachgruppe: 118 - BI Gesundheitsberufe	Z	4	8	26	20	12	24	14	6	23	137
	A	9	7	29	30	12	22	20	8	24	161
	S	- 5	1	- 3	- 10	0	2	- 6	- 2	- 1	- 24
Fachgruppe: 119 - BI Lebensmittelgewerbe	Z	32	51	138	121	60	111	35	30	126	704
	A	27	51	121	105	48	101	39	24	102	618
	S	5	0	17	16	12	10	- 4	6	24	86
Fachgruppe: 120 - BI Fußpfleger, Kosmetiker und Masseure	Z	92	193	441	419	186	401	214	72	528	2.546
	A	77	98	279	274	147	219	125	59	374	1.652
	S	15	95	162	145	39	182	89	13	154	894
Fachgruppe: 121 - BI Gärtner und Floristen	Z	27	29	198	132	22	115	26	20	138	707
	A	27	23	125	71	16	78	22	17	106	485
	S	0	6	73	61	6	37	4	3	32	222
Fachgruppe: 122 - BI Berufsfotografie	Z	34	86	259	213	77	186	115	52	317	1.339
	A	22	59	176	161	75	148	79	33	246	999
	S	12	27	83	52	2	38	36	19	71	340
Fachgruppe: 123 - BI Chemische Gewerbe u. Denkmal-, Fassaden- u. Gebäudereiniger	Z	128	266	568	370	263	438	405	134	1.038	3.610
	A	112	160	449	253	190	300	270	93	807	2.634
	S	16	106	119	117	73	138	135	41	231	976
Fachgruppe: 124 - BI Friseure	Z	31	53	150	158	65	133	71	43	259	963
	A	30	39	108	108	46	82	47	27	203	690
	S	1	14	42	50	19	51	24	16	56	273
Fachgruppe: 125 - BI Rauchfangkehrer und Bestatter	Z	3	7	10	13	3	6	10	1	4	57
	A	3	10	11	15	4	9	9	0	2	63
	S	0	- 3	- 1	- 2	- 1	- 3	1	1	2	- 6

Sparte Gewerbe und Handwerk

Fachgruppe		B	K	NÖ	OÖ	S	ST	T	V	W	ÖSTERREICH absolut
Fachgruppe: 126 - FV Gewerbliche Dienstleister	Z	161	310	843	590	241	616	343	149	1.106	4.359
	A	127	192	586	382	226	475	282	96	941	3.307
	S	34	118	257	208	15	141	61	53	165	1.052
Fachgruppe: 127 - FV Personenberatung und Personenbetreuung	Z	1.943	1.758	6.594	3.423	916	5.366	1.331	1.006	2.995	25.332
	A	1.932	1.635	7.175	3.652	993	4.927	1.487	924	3.053	25.778
	S	11	123	- 581	- 229	- 77	439	- 156	82	- 58	- 446
Fachgruppe: 128 - FV persönliche Dienstleister	Z	195	388	1.141	875	289	898	395	184	1.051	5.416
	A	172	296	753	655	225	613	296	151	1.368	4.529
	S	23	92	388	220	64	285	99	33	- 317	887
Fachgruppe: 129 - FV Film- und Musikwirtschaft	Z	15	35	126	95	61	99	51	31	357	870
	A	12	39	101	66	37	72	46	12	248	633
	S	3	- 4	25	29	24	27	5	19	109	237
Fachgruppe: 199 - Gewerbe und Handwerk - noch nicht zugeordnete Fachgruppe	Z	3	0	15	13	5	0	295	0	76	407
	A	15	0	14	2	4	0	299	0	85	419
	S	- 12	0	1	11	1	0	- 4	0	- 9	- 12
INSGESAMT	Z	3.195	4.098	13.211	8.572	3.038	10.217	4.391	2.173	10.181	59.076
	A	2.996	3.315	12.040	7.578	2.708	8.568	3.950	1.856	9.775	52.786
	S	199	783	1.171	994	330	1.649	441	317	406	6.290

Auf Grund von Zuordnungsunsicherheiten stimmen die hier ausgewiesenen Salden im Einzelfall nicht exakt mit den Nettoveränderungen überein, die sich aus dem Vergleich der Jahresstände 2023/2024 ergeben.

ZU- UND ABGÄNGE BEI DEN FACHGRUPPENMITGLIEDERN 2024 (aktiv+ruhend)

Sparte Industrie

Fachgruppe		B	K	NÖ	OÖ	S	ST	T	V	W	ÖSTERREICH absolut
Fachgruppe: 201 - FV Bergwerke und Stahl	Z	0	0	0	0	0	0	0	0	0	0
	A	0	4	0	1	0	0	0	0	0	5
	S	0	- 4	0	- 1	0	0	0	0	0	- 5
Fachgruppe: 202 - FV Mineralölindustrie	Z	0	0	0	1	0	0	0	0	0	1
	A	0	0	0	0	0	0	0	0	0	0
	S	0	0	0	1	0	0	0	0	0	1
Fachgruppe: 203 - FV Stein- und keramische Industrie	Z	0	0	1	1	0	0	0	0	0	2
	A	0	1	6	2	0	1	0	0	1	11
	S	0	- 1	- 5	- 1	0	- 1	0	0	- 1	- 9
Fachgruppe: 204 - FV Glasindustrie	Z	0	0	0	0	0	0	0	0	0	0
	A	0	0	0	0	0	0	0	0	2	2
	S	0	0	0	0	0	0	0	0	- 2	- 2
Fachgruppe: 205 - FV Chemische Industrie	Z	0	1	6	0	0	1	1	2	1	12
	A	1	3	2	1	0	1	0	2	3	13
	S	- 1	- 2	4	- 1	0	0	1	0	- 2	- 1
Fachgruppe: 206 - FV Papierindustrie	Z	0	0	1	0	0	0	0	0	0	1
	A	0	0	1	0	0	0	0	0	0	1
	S	0	0	0	0	0	0	0	0	0	0
Fachgruppe: 207 - FV Industr. Hersteller von Produkten aus Papier und Karton	Z	0	0	0	0	0	1	0	1	0	2
	A	0	0	0	0	0	0	0	2	3	5
	S	0	0	0	0	0	1	0	- 1	- 3	- 3

Sparte Industrie

Fachgruppe		B	K	NÖ	OÖ	S	ST	T	V	W	ÖSTERREICH absolut
Fachgruppe: 209 - FV Bauindustrie	Z	0	0	0	0	0	0	0	0	0	0
	A	0	0	2	0	0	0	0	0	0	2
	S	0	0	- 2	0	0	0	0	0	0	- 2
Fachgruppe: 210 - FV Holzindustrie	Z	2	2	6	10	5	10	7	0	0	42
	A	0	3	12	26	6	17	7	3	1	75
	S	2	- 1	- 6	- 16	- 1	- 7	0	- 3	- 1	- 33
Fachgruppe: 211 - FV Nahrungs- u.Genussmittelindustrie (Lebensmittelindustrie)	Z	5	2	5	9	3	6	1	1	6	38
	A	3	1	10	7	5	9	5	1	5	46
	S	2	1	- 5	2	- 2	- 3	- 4	0	1	- 8
Fachgruppe: 212 - FV Textil-, Bekleidungs-, Schuh- und Lederindustrie	Z	0	2	0	1	1	0	0	4	1	9
	A	1	0	2	1	1	1	1	13	3	23
	S	- 1	2	- 2	0	0	- 1	- 1	- 9	- 2	- 14
Fachgruppe: 213 - FV Gas- und Wärmeversorgungsunternehmen	Z	0	2	5	1	0	4	1	3	9	25
	A	0	0	4	1	0	3	0	0	5	13
	S	0	2	1	0	0	1	1	3	4	12
Fachgruppe: 215 - FV NE-Metallindustrie	Z	0	0	0	0	0	0	0	0	0	0
	A	0	0	0	0	1	0	0	0	0	1
	S	0	0	0	0	- 1	0	0	0	0	- 1
Fachgruppe: 216 - FV Metalltechnische Industrie	Z	0	0	6	7	1	3	2	3	5	27
	A	2	4	6	9	1	10	3	2	7	44
	S	- 2	- 4	0	- 2	0	- 7	- 1	1	- 2	- 17
Fachgruppe: 217 - FV Fahrzeugindustrie	Z	0	0	0	3	0	0	0	0	0	3
	A	0	0	2	2	0	1	0	0	0	5
	S	0	0	- 2	1	0	- 1	0	0	0	- 2

Sparte Industrie

Fachgruppe		B	K	NÖ	OÖ	S	ST	T	V	W	ÖSTERREICH absolut
Fachgruppe: 218 - FV Elektro- und Elektronikindustrie	Z	0	2	0	2	0	0	1	0	3	8
	A	0	5	1	2	1	1	1	0	1	12
	S	0	- 3	- 1	0	- 1	- 1	0	0	2	- 4
Fachgruppe: 299 - Industrie - noch nicht zugeordnete Fachgruppe	Z	0	0	0	3	0	4	0	0	1	8
	A	1	0	0	2	0	3	0	0	1	7
	S	- 1	0	0	1	0	1	0	0	0	1
INSGESAMT	Z	7	11	30	38	10	29	13	14	26	178
	A	8	21	48	54	15	47	17	23	32	265
	S	- 1	- 10	- 18	- 16	- 5	- 18	- 4	- 9	- 6	- 87

Auf Grund von Zuordnungsunschärfen stimmen die hier ausgewiesenen Salden im Einzelfall nicht exakt mit den Nettoveränderungen überein, die sich aus dem Vergleich der Jahresstände 2023/2024 ergeben.

ZU- UND ABGÄNGE BEI DEN FACHGRUPPENMITGLIEDERN 2024 (aktiv+ruhend)

Sparte Handel

Fachgruppe		B	K	NÖ	OÖ	S	ST	T	V	W	ÖSTERREICH absolut
Fachgruppe: 301 - BG Lebensmittelhandel	Z	80	111	405	284	151	257	123	77	557	2.045
	A	90	127	412	308	124	271	157	83	447	2.019
	S	- 10	- 16	- 7	- 24	27	- 14	- 34	- 6	110	26
Fachgruppe: 302 - BG Tabaktrafikanen	Z	11	25	45	37	14	30	13	8	27	210
	A	14	24	75	75	25	43	34	17	42	349
	S	- 3	1	- 30	- 38	- 11	- 13	- 21	- 9	- 15	- 139
Fachgruppe: 303 - BG Arzneimittel / Drogerie / Parfümerie / Chemikalien / Farbenhandel	Z	19	46	154	159	40	82	52	35	177	764
	A	26	27	193	144	45	87	53	19	168	762
	S	- 7	19	- 39	15	- 5	- 5	- 1	16	9	2
Fachgruppe: 304 - BG Agrarhandel	Z	41	14	135	62	22	59	21	12	55	421
	A	44	24	125	82	17	76	27	13	44	452
	S	- 3	- 10	10	- 20	5	- 17	- 6	- 1	11	- 31
Fachgruppe: 305 - FV Energiehandel	Z	3	13	43	23	9	14	18	4	43	170
	A	5	10	38	24	7	21	8	4	30	147
	S	- 2	3	5	- 1	2	- 7	10	0	13	23
Fachgruppe: 306 - BG Markt-, Straßen- und Wanderhandel	Z	18	19	87	60	20	39	34	13	245	535
	A	17	35	87	70	21	51	32	12	217	542
	S	1	- 16	0	- 10	- 1	- 12	2	1	28	- 7
Fachgruppe: 307 - BG Außenhandel	Z	10	7	64	29	2	39	22	3	176	352
	A	11	11	97	57	2	72	38	11	251	550
	S	- 1	- 4	- 33	- 28	0	- 33	- 16	- 8	- 75	- 198

Sparte Handel

Fachgruppe		B	K	NÖ	OÖ	S	ST	T	V	W	ÖSTERREICH absolut
Fachgruppe: 308 - BG Handel mit Mode und Freizeitartikeln	Z	59	95	321	231	96	123	151	67	473	1.616
	A	86	109	396	300	158	234	210	94	424	2.011
	S	- 27	- 14	- 75	- 69	- 62	- 111	- 59	- 27	49	- 395
Fachgruppe: 309 - BG Direktvertrieb	Z	157	344	872	788	270	682	319	175	369	3.976
	A	138	242	792	666	226	662	274	145	388	3.533
	S	19	102	80	122	44	20	45	30	- 19	443
Fachgruppe: 310 - BG Papier- und Spielwarenhandel	Z	10	10	59	21	9	14	27	11	54	215
	A	6	9	69	45	12	27	25	12	71	276
	S	4	1	- 10	- 24	- 3	- 13	2	- 1	- 17	- 61
Fachgruppe: 311 - BG Handelsagenten	Z	41	51	245	195	60	109	73	23	319	1.116
	A	42	60	236	238	91	112	100	29	352	1.260
	S	- 1	- 9	9	- 43	- 31	- 3	- 27	- 6	- 33	- 144
Fachgruppe: 312 - BG Juwelen-,Uhren-,Kunst-, ,Antiquitäten- u.Briefmarkenhdl	Z	7	13	53	47	18	20	27	7	140	332
	A	12	9	57	46	20	30	32	11	123	340
	S	- 5	4	- 4	1	- 2	- 10	- 5	- 4	17	- 8
Fachgruppe: 313 - BG Baustoff-, Eisen- und Holzhandel	Z	60	104	426	292	110	231	85	58	204	1.570
	A	53	89	429	324	113	216	121	60	202	1.607
	S	7	15	- 3	- 32	- 3	15	- 36	- 2	2	- 37
Fachgruppe: 314 - BG Maschinen- und Technologehandel	Z	33	48	253	159	46	89	64	21	179	892
	A	44	43	272	197	50	117	71	39	227	1.060
	S	- 11	5	- 19	- 38	- 4	- 28	- 7	- 18	- 48	- 168
Fachgruppe: 315 - BG Fahrzeughandel	Z	55	116	513	335	92	205	96	41	359	1.812
	A	45	90	420	345	79	196	88	55	289	1.607
	S	10	26	93	- 10	13	9	8	- 14	70	205
Fachgruppe: 316 - BG Foto-, Optik- und Medizinproduktehandel	Z	2	14	32	23	22	53	10	7	55	218
	A	8	21	47	23	13	33	18	11	64	238
	S	- 6	- 7	- 15	0	9	20	- 8	- 4	- 9	- 20

Sparte Handel

Fachgruppe		B	K	NÖ	OÖ	S	ST	T	V	W	ÖSTERREICH absolut
Fachgruppe: 317 - BG Elektro- und Einrichtungsfachhandel	Z	37	48	277	163	55	112	71	29	270	1.062
	A	40	56	281	177	71	128	113	40	311	1.217
	S	- 3	- 8	- 4	- 14	- 16	- 16	- 42	- 11	- 41	- 155
Fachgruppe: 318 - BG Versand-, Internet- und allgemeiner Handel	Z	188	1.065	1.005	1.060	338	2.247	504	566	1.725	8.698
	A	137	1.068	911	864	324	2.182	455	584	1.386	7.911
	S	51	- 3	94	196	14	65	49	- 18	339	787
Fachgruppe: 320 - BG Versicherungsagenten	Z	54	118	400	294	90	242	209	37	423	1.867
	A	55	94	407	318	88	194	138	49	423	1.766
	S	- 1	24	- 7	- 24	2	48	71	- 12	0	101
Fachgruppe: 399 - Handel - noch nicht zugeordnete Fachgruppe	Z	43	0	0	197	146	0	1.146	0	733	2.265
	A	24	0	0	216	129	0	1.093	0	711	2.173
	S	19	0	0	- 19	17	0	53	0	22	92
INSGESAMT	Z	928	2.261	5.389	4.459	1.610	4.647	3.065	1.194	6.583	30.136
	A	897	2.148	5.344	4.519	1.615	4.752	3.087	1.288	6.170	29.820
	S	31	113	45	- 60	- 5	- 105	- 22	- 94	413	316

Auf Grund von Zuordnungsunsicherheiten stimmen die hier ausgewiesenen Salden im Einzelfall nicht exakt mit den Nettoveränderungen überein, die sich aus dem Vergleich der Jahresstände 2023/2024 ergeben.

ZU- UND ABGÄNGE BEI DEN FACHGRUPPENMITGLIEDERN 2024 (aktiv+ruhend)

Sparte Bank und Versicherung

Fachgruppe		B	K	NÖ	OÖ	S	ST	T	V	W	ÖSTERREICH absolut
Fachgruppe: 401 - FV Banken und Bankiers	Z	1	1	0	1	1	2	1	1	0	8
	A	0	1	0	0	0	0	0	0	3	4
	S	1	0	0	1	1	2	1	1	- 3	4
Fachgruppe: 402 - FV Sparkassen	Z	0	0	0	0	0	0	0	0	0	0
	A	1	1	1	1	1	1	1	1	0	8
	S	- 1	- 1	- 1	- 1	- 1	- 1	- 1	- 1	0	- 8
Fachgruppe: 403 - FV Volksbanken	Z	0	0	0	0	0	0	0	0	0	0
	A	0	0	0	0	0	0	0	0	1	1
	S	0	0	0	0	0	0	0	0	- 1	- 1
Fachgruppe: 404 - FV Raiffeisenbanken	Z	0	0	0	0	0	0	0	1	0	1
	A	0	4	0	2	0	5	1	0	0	12
	S	0	- 4	0	- 2	0	- 5	- 1	1	0	- 11
Fachgruppe: 405 - FV Landes-Hypothekenbanken	Z	0	1	0	0	0	0	0	0	0	1
	A	0	0	0	0	0	0	0	0	0	0
	S	0	1	0	0	0	0	0	0	0	1
Fachgruppe: 406 - FV Versicherungsunternehmen	Z	0	0	0	0	1	0	0	0	0	1
	A	0	1	1	1	0	1	1	0	2	7
	S	0	- 1	- 1	- 1	1	- 1	- 1	0	- 2	- 6
Fachgruppe: 407 - FV Pensions- und Vorsorgekas	Z	0	0	0	0	0	0	0	0	0	0
	A	0	0	0	0	0	0	0	0	0	0
	S	0	0	0	0	0	0	0	0	0	0
INSGESAMT	Z	1	2	0	1	2	2	1	2	0	11
	A	1	7	2	4	1	7	3	1	6	32
	S	0	- 5	- 2	- 3	1	- 5	- 2	1	- 6	- 21

Auf Grund von Zuordnungsunsicherheiten stimmen die hier ausgewiesenen Salden im Einzelfall nicht exakt mit den Nettoveränderungen überein, die sich aus dem Vergleich der Jahresstände 2023/2024 ergeben.

ZU- UND ABGÄNGE BEI DEN FACHGRUPPENMITGLIEDERN 2024 (aktiv+ruhend)

Sparte Transport und Verkehr

Fachgruppe		B	K	NÖ	OÖ	S	ST	T	V	W	ÖSTERREICH absolut
Fachgruppe: 501 - FV Schienenbahnen	Z	1	2	27	3	8	0	8	0	11	60
	A	0	0	14	1	1	0	3	0	4	23
	S	1	2	13	2	7	0	5	0	7	37
Fachgruppe: 502 - FV Autobus-, Luftfahrt- und Schiffahrtunternehmungen	Z	1	14	41	12	19	14	33	3	14	151
	A	8	20	29	28	20	22	16	3	13	159
	S	- 7	- 6	12	- 16	- 1	- 8	17	0	1	- 8
Fachgruppe: 503 - FV Seilbahnen	Z	0	2	0	2	3	0	1	1	0	9
	A	0	1	2	7	5	1	1	2	0	19
	S	0	1	- 2	- 5	- 2	- 1	0	- 1	0	- 10
Fachgruppe: 504 - FV Spedition und Logistik	Z	8	4	37	21	8	17	13	6	35	149
	A	5	4	33	20	12	8	6	4	56	148
	S	3	0	4	1	- 4	9	7	2	- 21	1
Fachgruppe: 505 - FV Beförderungsgewerbe mit Personenkraftwagen	Z	60	71	275	137	136	108	165	47	812	1.811
	A	31	47	171	106	116	96	125	47	366	1.105
	S	29	24	104	31	20	12	40	0	446	706
Fachgruppe: 506 - FV Güterbeförderungsgewerbe	Z	64	142	376	358	182	306	162	76	1.153	2.819
	A	79	115	400	328	141	330	138	77	1.067	2.675
	S	- 15	27	- 24	30	41	- 24	24	- 1	86	144
Fachgruppe: 507 - FV Fahrschulen, allgemeiner Verkehr	Z	5	19	63	26	13	25	22	6	75	254
	A	5	18	45	27	12	24	21	5	65	222
	S	0	1	18	- 1	1	1	1	1	10	32

Sparte Transport und Verkehr

Fachgruppe		B	K	NÖ	OÖ	S	ST	T	V	W	ÖSTERREICH absolut
Fachgruppe: 508 - FV Garagen-, Tankstellen- und Serviceunternehmen	Z	39	87	337	195	75	198	91	37	265	1.324
	A	25	51	247	141	62	170	76	29	231	1.032
	S	14	36	90	54	13	28	15	8	34	292
Fachgruppe: 599 - Transport und Verkehr - noch nicht zugeordnete Fachgruppe	Z	0	0	0	0	0	0	0	0	0	0
	A	0	0	0	0	0	0	0	0	0	0
	S	0	0	0	0	0	0	0	0	0	0
INSGESAMT	Z	178	341	1.156	754	444	668	495	176	2.365	6.577
	A	153	256	941	658	369	651	386	167	1.802	5.383
	S	25	85	215	96	75	17	109	9	563	1.194

Auf Grund von Zuordnungsunschärfen stimmen die hier ausgewiesenen Salden im Einzelfall nicht exakt mit den Nettoveränderungen überein, die sich aus dem Vergleich der Jahresstände 2023/2024 ergeben.

ZU- UND ABGÄNGE BEI DEN FACHGRUPPENMITGLIEDERN 2024 (aktiv+ruhend)
Sparte Tourismus und Freizeitwirtschaft

Fachgruppe		B	K	NÖ	OÖ	S	ST	T	V	W	ÖSTERREICH absolut
Fachgruppe: 601 - FV Gastronomie	Z	211	386	909	785	424	769	523	192	1.408	5.607
	A	217	427	922	782	426	856	501	192	1.348	5.671
	S	- 6	- 41	- 13	3	- 2	- 87	22	0	60	- 64
Fachgruppe: 602 - FV Hotellerie	Z	36	183	148	164	228	244	542	108	247	1.900
	A	28	135	100	94	166	171	323	74	187	1.278
	S	8	48	48	70	62	73	219	34	60	622
Fachgruppe: 603 - FV Gesundheitsbetriebe	Z	4	11	18	13	8	97	9	4	16	180
	A	6	11	12	9	10	27	12	3	20	110
	S	- 2	0	6	4	- 2	70	- 3	1	- 4	70
Fachgruppe: 604 - FV Reisebüros	Z	8	10	25	18	15	22	27	6	38	169
	A	4	10	16	16	33	27	20	7	56	189
	S	4	0	9	2	- 18	- 5	7	- 1	- 18	- 20
Fachgruppe: 605 - FV Kino-, Kultur- und Vergnügungsbetriebe	Z	12	6	38	27	12	41	3	1	54	194
	A	9	7	29	43	18	20	3	1	53	183
	S	3	- 1	9	- 16	- 6	21	0	0	1	11
Fachgruppe: 606 - FV Freizeit- und Sportbetriebe	Z	96	143	543	326	210	320	203	73	1.327	3.241
	A	67	109	447	258	161	315	173	65	640	2.235
	S	29	34	96	68	49	5	30	8	687	1.006
Fachgruppe: 699 - Tourismus und Freizeitw. - noch nicht zugeordnete Fachgruppe	Z	0	0	0	0	0	0	2	0	3	5
	A	1	0	0	0	0	0	0	0	2	3
	S	- 1	0	0	0	0	0	2	0	1	2
INSGESAMT	Z	367	739	1.681	1.333	897	1.493	1.309	384	3.093	11.296
	A	332	699	1.526	1.202	814	1.416	1.032	342	2.306	9.669
	S	35	40	155	131	83	77	277	42	787	1.627

Auf Grund von Zuordnungsunsicherheiten stimmen die hier ausgewiesenen Salden im Einzelfall nicht exakt mit den Nettoveränderungen überein, die sich aus dem Vergleich der Jahresstände 2023/2024 ergeben.

ZU- UND ABGÄNGE BEI DEN FACHGRUPPENMITGLIEDERN 2024 (aktiv+ruhend)

Sparte Information und Consulting

Fachgruppe		B	K	NÖ	OÖ	S	ST	T	V	W	ÖSTERREICH absolut
Ressourcenmanagement	Z	46	77	201	122	53	149	78	30	455	1.211
	A	37	54	179	77	38	89	58	30	371	933
	S	9	23	22	45	15	60	20	0	84	278
Fachgruppe: 702 - FV Finanzdienstleister	Z	27	41	194	206	56	150	63	36	429	1.202
	A	28	49	218	192	50	161	51	31	415	1.195
	S	- 1	- 8	- 24	14	6	- 11	12	5	14	7
Fachgruppe: 703 - FV Werbung und Marktkommunikation	Z	158	244	875	661	389	590	436	163	1.835	5.351
	A	122	197	677	510	293	453	320	169	1.300	4.041
	S	36	47	198	151	96	137	116	- 6	535	1.310
Fachgruppe: 704 - FV Unternehmensberatung, Buchhaltung und Informationstechn.	Z	200	372	1.242	906	447	741	486	208	2.340	6.942
	A	130	262	892	677	294	577	336	165	1.649	4.982
	S	70	110	350	229	153	164	150	43	691	1.960
Fachgruppe: 705 - FV Ingenieurbüros	Z	16	27	80	73	31	74	46	17	78	442
	A	9	35	73	75	32	94	35	13	93	459
	S	7	- 8	7	- 2	- 1	- 20	11	4	- 15	- 17
Fachgruppe: 706 - FV Druck	Z	7	8	36	15	4	12	3	8	38	131
	A	7	6	37	22	10	17	3	10	40	152
	S	0	2	- 1	- 7	- 6	- 5	0	- 2	- 2	- 21
Fachgruppe: 707 - FV Immobilien- und Vermögensstrehänder	Z	32	79	137	110	69	98	99	21	311	956
	A	36	83	155	139	66	111	112	34	356	1.092
	S	- 4	- 4	- 18	- 29	3	- 13	- 13	- 13	- 45	- 136
Fachgruppe: 708 - FV Buch- und Medienwirtschaft	Z	7	14	47	29	13	21	15	15	132	293
	A	4	13	62	38	17	30	19	16	90	289
	S	3	1	- 15	- 9	- 4	- 9	- 4	- 1	42	4

Sparte Information und Consulting

Fachgruppe		B	K	NÖ	OÖ	S	ST	T	V	W	ÖSTERREICH absolut
Fachgruppe: 709 - FV Versicherungsmakler und Berater in Vers.angelegenheiten	Z	20	30	298	58	19	70	40	17	74	626
	A	12	30	296	49	25	60	26	13	88	599
	S	8	0	2	9	- 6	10	14	4	- 14	27
Fachgruppe: 710 - FV Telekommunikations- und Rundfunkunternehmungen	Z	20	13	47	19	2	7	18	5	32	163
	A	8	7	21	16	5	10	6	2	33	108
	S	12	6	26	3	- 3	- 3	12	3	- 1	55
Fachgruppe: 799 - Information u.Consulting - noch nicht zugeordnete Fachgruppe	Z	0	0	0	0	0	0	0	0	2	2
	A	0	0	0	0	0	0	0	0	2	2
	S	0	0	0	0	0	0	0	0	0	0
INSGESAMT	Z	533	905	3.157	2.199	1.083	1.912	1.284	520	5.726	17.319
	A	393	736	2.610	1.795	830	1.602	966	483	4.437	13.852
	S	140	169	547	404	253	310	318	37	1.289	3.467

Auf Grund von Zuordnungsunschärfen stimmen die hier ausgewiesenen Salden im Einzelfall nicht exakt mit den Nettoveränderungen überein, die sich aus dem Vergleich der Jahresstände 2023/2024 ergeben.

ANHANG

Anhang 1a: Kammermitglieder nach Spartenzugehörigkeit

Anhang 1b: Kammermitglieder nach Fachgruppenzugehörigkeit

**Anhang 2: Zusammenstellung der auf Landesebene erfolgten
Aufgliederungen von Fachgruppen**

Anhang 3a: Mehrfachmitgliedschaften nach Fachgruppen insgesamt

Anhang 3b: Mehrfachmitgliedschaften nach Fachgruppen aktiv

ANHANG 1a

Kammermitglieder nach Spartenzugehörigkeit

Anhang 1a: Kammermitgliedschaften (insgesamt) nach der Spartenzugehörigkeit Jahresstatistik 2024

Stand: 31.12.2024

Spartenkombination	Kammermitglieder	Sparten							Spartenmitglieder
		Gewerbe und Handwerk	Industrie	Handel	Bank und Versicherung	Transport und Verkehr	Tourismus und Freizeitwirtschaft	Information und Consulting	
1-fache Spartenzugehörigkeit									
G	281.496	281.496	0	0	0	0	0	0	281.496
I	2.515	0	2.515	0	0	0	0	0	2.515
H	114.757	0	0	114.757	0	0	0	0	114.757
B	492	0	0	0	492	0	0	0	492
V	23.050	0	0	0	0	23.050	0	0	23.050
T	64.042	0	0	0	0	0	64.042	0	64.042
C	109.745	0	0	0	0	0	0	109.745	109.745
Zwischensumme	596.097	281.496	2.515	114.757	492	23.050	64.042	109.745	596.097
2-fache Spartenzugehörigkeit									
GI	427	427	427	0	0	0	0	0	854
GH	40.225	40.225	0	40.225	0	0	0	0	80.450
GB	3	3	0	0	3	0	0	0	6
GV	2.989	2.989	0	0	0	2.989	0	0	5.978
GT	5.348	5.348	0	0	0	0	5.348	0	10.696
GC	14.549	14.549	0	0	0	0	0	14.549	29.098
IH	1.146	0	1.146	1.146	0	0	0	0	2.292
IV	32	0	32	0	0	32	0	0	64
IT	92	0	92	0	0	0	92	0	184
IC	100	0	100	0	0	0	0	100	200
HB	34	0	0	34	34	0	0	0	68
HV	5.011	0	0	5.011	0	5.011	0	0	10.022
HT	7.145	0	0	7.145	0	0	7.145	0	14.290
HC	14.202	0	0	14.202	0	0	0	14.202	28.404
BV	1	0	0	0	1	1	0	0	2
BT	17	0	0	0	17	0	17	0	34
BC	101	0	0	0	101	0	0	101	202
VT	2.969	0	0	0	0	2.969	2.969	0	5.938
VC	834	0	0	0	0	834	0	834	1.668
TC	2.507	0	0	0	0	0	2.507	2.507	5.014
Zwischensumme	97.732	63.541	1.797	67.763	156	11.836	18.078	32.293	195.464

	Kammer- mitglieder	Sparten							Sparten- mitglieder
Spartenkombination		Gewerbe und Handwerk	Industrie	Handel	Bank und Versicherung	Transport und Verkehr	Tourismus und Freizeit- wirtschaft	Information und Consulting	Insgesamt
3-fache Spartenzugehörigkeit									
GIH	392	392	392	392	0	0	0	0	1.176
GIV	19	19	19	0	0	19	0	0	57
GIT	18	18	18	0	0	0	18	0	54
GIC	74	74	74	0	0	0	0	74	222
GHB	3	3	0	3	3	0	0	0	9
GHV	2.805	2.805	0	2.805	0	2.805	0	0	8.415
GHT	2.298	2.298	0	2.298	0	0	2.298	0	6.894
GHC	4.485	4.485	0	4.485	0	0	0	4.485	13.455
GBT	2	2	0	0	2	0	2	0	6
GBC	13	13	0	0	13	0	0	13	39
GVT	379	379	0	0	0	379	379	0	1.137
GVC	925	925	0	0	0	925	0	925	2.775
GTC	675	675	0	0	0	0	675	675	2.025
IHV	55	0	55	55	0	55	0	0	165
IHT	50	0	50	50	0	0	50	0	150
IHC	104	0	104	104	0	0	0	104	312
IVT	5	0	5	0	0	5	5	0	15
IVC	6	0	6	0	0	6	0	6	18
ITC	6	0	6	0	0	0	6	6	18
HBT	1	0	0	1	1	0	1	0	3
HBC	55	0	0	55	55	0	0	55	165
HVT	1.220	0	0	1.220	0	1.220	1.220	0	3.660
HVC	468	0	0	468	0	468	0	468	1.404
HTC	763	0	0	763	0	0	763	763	2.289
BVT	1	0	0	0	1	1	1	0	3
BVC	2	0	0	0	2	2	0	2	6
BTC	36	0	0	0	36	0	36	36	108
VTC	142	0	0	0	0	142	142	142	426
Zwischensumme	15.002	12.088	729	12.699	113	6.027	5.596	7.754	45.006
4-fache Spartenzugehörigkeit									
GIHV	45	45	45	45	0	45	0	0	180
GIHT	21	21	21	21	0	0	21	0	84
GIHC	113	113	113	113	0	0	0	113	452
GIVT	3	3	3	0	0	3	3	0	12
GIVC	16	16	16	0	0	16	0	16	64
GITC	5	5	5	0	0	0	5	5	20
GHBV	1	1	0	1	1	1	0	0	4
GHBT	3	3	0	3	3	0	3	0	12
GHBC	7	7	0	7	7	0	0	7	28
GHVT	362	362	0	362	0	362	362	0	1.448
GHVC	712	712	0	712	0	712	0	712	2.848

	Kammer- mitglieder	Sparten							Sparten- mitglieder
Spartenkombination		Gewerbe und Handwerk	Industrie	Handel	Bank und Versicherung	Transport und Verkehr	Tourismus und Freizeit- wirtschaft	Information und Consulting	Insgesamt
GHTC	374	374	0	374	0	0	374	374	1.496
GBTC	5	5	0	0	5	0	5	5	20
GVTC	70	70	0	0	0	70	70	70	280
IHVT	6	0	6	6	0	6	6	0	24
IHVC	5	0	5	5	0	5	0	5	20
IHTC	13	0	13	13	0	0	13	13	52
IVTC	1	0	1	0	0	1	1	1	4
HBVC	1	0	0	1	1	1	0	1	4
HBTC	9	0	0	9	9	0	9	9	36
HVTC	81	0	0	81	0	81	81	81	324
BVTC	3	0	0	0	3	3	3	3	12
Zwischensumme	1.856	1.737	228	1.753	29	1.306	956	1.415	7.424
5-fache Spartenzugehörigkeit									
GIHVT	7	7	7	7	0	7	7	0	35
GIHVC	40	40	40	40	0	40	0	40	200
GIHTC	13	13	13	13	0	0	13	13	65
GIVTC	2	2	2	0	0	2	2	2	10
GHBVT	1	1	0	1	1	1	1	0	5
GHBVC	1	1	0	1	1	1	0	1	5
GHBTC	17	17	0	17	17	0	17	17	85
GHVTC	106	106	0	106	0	106	106	106	530
GBVTC	2	2	0	0	2	2	2	2	10
HBVTC	1	0	0	1	1	1	1	1	5
Zwischensumme	190	189	62	186	22	160	149	182	950
6-fache Spartenzugehörigkeit									
GIHVTC	21	21	21	21	0	21	21	21	126
GHBVTC	3	3	0	3	3	3	3	3	18
Zwischensumme	24	24	21	24	3	24	24	24	144
Summe	710.901	359.075	5.352	197.182	815	42.403	88.845	151.413	845.085

ANHANG 1b

Kammermitglieder nach Fachgruppenzugehörigkeit

Anhang 1b:

Kammermitglieder (insgesamt) nach der Fachgruppenzugehörigkeit

Jahresstatistik 2024

Stand: 31.12.2024

Spartenkombination	Kammer- mitglieder	Sparten							FG- mitglieder
		Gewerbe und Handwerk	Industrie	Handel	Bank und Versicherung	Transport und Verkehr	Tourismus und Freizeit- wirtschaft	Information und Consulting	
1-fache Fachgruppenzugehörigkeit									
G	264.041	264.041	0	0	0	0	0	0	264.041
I	2.287	0	2.287	0	0	0	0	0	2.287
H	105.841	0	0	105.841	0	0	0	0	105.841
B	492	0	0	0	492	0	0	0	492
V	21.717	0	0	0	0	21.717	0	0	21.717
T	61.052	0	0	0	0	0	61.052	0	61.052
C	104.580	0	0	0	0	0	0	104.580	104.580
Zwischensumme	560.010	264.041	2.287	105.841	492	21.717	61.052	104.580	560.010
2-fache Fachgruppen									
G	15.788	31.576	0	0	0	0	0	0	31.576
I	193	0	386	0	0	0	0	0	386
H	7.530	0	0	15.060	0	0	0	0	15.060
V	1.209	0	0	0	0	2.418	0	0	2.418
T	2.809	0	0	0	0	0	5.618	0	5.618
C	4.918	0	0	0	0	0	0	9.836	9.836
GI	298	298	298	0	0	0	0	0	596
GH	30.214	30.214	0	30.214	0	0	0	0	60.428
GB	3	3	0	0	3	0	0	0	6
GV	2.240	2.240	0	0	0	2.240	0	0	4.480
GT	4.536	4.536	0	0	0	0	4.536	0	9.072
GC	11.579	11.579	0	0	0	0	0	11.579	23.158
IH	850	0	850	850	0	0	0	0	1.700
IV	29	0	29	0	0	29	0	0	58
IT	84	0	84	0	0	0	84	0	168
IC	77	0	77	0	0	0	0	77	154
HB	33	0	0	33	33	0	0	0	66
HV	3.925	0	0	3.925	0	3.925	0	0	7.850
HT	5.702	0	0	5.702	0	0	5.702	0	11.404
HC	11.759	0	0	11.759	0	0	0	11.759	23.518
BV	1	0	0	0	1	1	0	0	2
BT	17	0	0	0	17	0	17	0	34
BC	80	0	0	0	80	0	0	80	160
VT	2.131	0	0	0	0	2.131	2.131	0	4.262
VC	744	0	0	0	0	744	0	744	1.488
TC	2.121	0	0	0	0	0	2.121	2.121	4.242
Zwischensumme	108.870	80.446	1.724	67.543	134	11.488	20.209	36.196	217.740

	Kammer- mitglieder	Sparten							FG- mitglieder
Spartenkombination		Gewerbe und Handwerk	Industrie	Handel	Bank und Versicherung	Transport und Verkehr	Tourismus und Freizeit- wirtschaft	Information und Consulting	Insgesamt
3-fache Fachgruppen									
G	1.413	4.239	0	0	0	0	0	0	4.239
I	29	0	87	0	0	0	0	0	87
H	1.273	0	0	3.819	0	0	0	0	3.819
V	119	0	0	0	0	357	0	0	357
T	168	0	0	0	0	0	504	0	504
C	231	0	0	0	0	0	0	693	693
GI	92	163	113	0	0	0	0	0	276
GH	7.654	12.103	0	10.859	0	0	0	0	22.962
GV	591	1.011	0	0	0	762	0	0	1.773
GT	680	1.123	0	0	0	0	917	0	2.040
GC	2.400	4.120	0	0	0	0	0	3.080	7.200
IH	219	0	320	337	0	0	0	0	657
IV	2	0	3	0	0	3	0	0	6
IT	5	0	5	0	0	0	10	0	15
IC	20	0	37	0	0	0	0	23	60
HB	1	0	0	2	1	0	0	0	3
HV	863	0	0	1.257	0	1.332	0	0	2.589
HT	1.177	0	0	1.932	0	0	1.599	0	3.531
HC	2.007	0	0	3.074	0	0	0	2.947	6.021
BC	19	0	0	0	21	0	0	36	57
VT	706	0	0	0	0	978	1.140	0	2.118
VC	78	0	0	0	0	124	0	110	234
TC	326	0	0	0	0	0	485	493	978
GIH	210	210	210	210	0	0	0	0	630
GIV	11	11	11	0	0	11	0	0	33
GIT	13	13	13	0	0	0	13	0	39
GIC	29	29	29	0	0	0	0	29	87
GHB	3	3	0	3	3	0	0	0	9
GHV	1.653	1.653	0	1.653	0	1.653	0	0	4.959
GHT	1.501	1.501	0	1.501	0	0	1.501	0	4.503
GHC	2.656	2.656	0	2.656	0	0	0	2.656	7.968
GBT	2	2	0	0	2	0	2	0	6
GBC	10	10	0	0	10	0	0	10	30
GVT	209	209	0	0	0	209	209	0	627
GVC	527	527	0	0	0	527	0	527	1.581
GTC	439	439	0	0	0	0	439	439	1.317
IHV	35	0	35	35	0	35	0	0	105
IHT	27	0	27	27	0	0	27	0	81
IHC	58	0	58	58	0	0	0	58	174
IVT	2	0	2	0	0	2	2	0	6
IVC	4	0	4	0	0	4	0	4	12
ITC	3	0	3	0	0	0	3	3	9
HBT	1	0	0	1	1	0	1	0	3
HBC	42	0	0	42	42	0	0	42	126
HVT	758	0	0	758	0	758	758	0	2.274

Spartenkombination	Kammer- mitglieder	Sparten							Insgesamt
		Gewerbe und Handwerk	Industrie	Handel	Bank und Versicherung	Transport und Verkehr	Tourismus und Freizeit- wirtschaft	Information und Consulting	
HVC	321	0	0	321	0	321	0	321	963
HTC	459	0	0	459	0	0	459	459	1.377
BVT	1	0	0	0	1	1	1	0	3
BVC	2	0	0	0	2	2	0	2	6
BTC	32	0	0	0	32	0	32	32	96
VTC	103	0	0	0	0	103	103	103	309
Zwischensumme	29.184	30.022	957	29.004	115	7.182	8.205	12.067	87.552

4-fache Fachgruppen									
G	202	808	0	0	0	0	0	0	808
I	6	0	24	0	0	0	0	0	24
H	96	0	0	384	0	0	0	0	384
V	4	0	0	0	0	16	0	0	16
T	13	0	0	0	0	0	52	0	52
C	16	0	0	0	0	0	0	64	64
GI	25	64	36	0	0	0	0	0	100
GH	1.773	3.721	0	3.371	0	0	0	0	7.092
GV	132	327	0	0	0	201	0	0	528
GT	109	249	0	0	0	0	187	0	436
GC	434	1.119	0	0	0	0	0	617	1.736
IH	58	0	115	117	0	0	0	0	232
IV	1	0	3	0	0	1	0	0	4
IT	3	0	6	0	0	0	6	0	12
IC	2	0	4	0	0	0	0	4	8
HV	186	0	0	362	0	382	0	0	744
HT	227	0	0	533	0	0	375	0	908
HC	363	0	0	860	0	0	0	592	1.452
BC	2	0	0	0	2	0	0	6	8
VT	100	0	0	0	0	188	212	0	400
VC	10	0	0	0	0	22	0	18	40
TC	55	0	0	0	0	0	105	115	220
GIH	108	152	135	145	0	0	0	0	432
GIV	6	12	6	0	0	6	0	0	24
GIT	3	5	4	0	0	0	3	0	12
GIC	17	27	22	0	0	0	0	19	68
GHV	776	1.103	0	1.038	0	963	0	0	3.104
GHT	567	754	0	840	0	0	674	0	2.268
GHC	1.195	1.805	0	1.534	0	0	0	1.441	4.780
GBC	3	3	0	0	3	0	0	6	12
GVT	117	153	0	0	0	138	177	0	468
GVC	251	436	0	0	0	294	0	274	1.004
GTC	167	250	0	0	0	0	203	215	668
IHV	13	0	16	22	0	14	0	0	52
IHT	11	0	13	17	0	0	14	0	44
IHC	25	0	38	36	0	0	0	26	100
IVT	3	0	4	0	0	3	5	0	12

	Kammer- mitglieder	Sparten							FG- mitglieder
Spartenkombination		Gewerbe und Handwerk	Industrie	Handel	Bank und Versicherung	Transport und Verkehr	Tourismus und Freizeit- wirtschaft	Information und Consulting	Insgesamt
IVC	1	0	1	0	0	2	0	1	4
ITC	1	0	1	0	0	0	1	2	4
HBC	9	0	0	14	9	0	0	13	36
HVT	330	0	0	515	0	391	414	0	1.320
HVC	103	0	0	149	0	140	0	123	412
HTC	225	0	0	347	0	0	273	280	900
BTC	4	0	0	0	4	0	4	8	16
VTC	25	0	0	0	0	33	38	29	100
GIHV	22	22	22	22	0	22	0	0	88
GIHT	10	10	10	10	0	0	10	0	40
GIHC	29	29	29	29	0	0	0	29	116
GIVT	1	1	1	0	0	1	1	0	4
GIVC	5	5	5	0	0	5	0	5	20
GITC	1	1	1	0	0	0	1	1	4
GHBV	1	1	0	1	1	1	0	0	4
GHBT	3	3	0	3	3	0	3	0	12
GHBC	6	6	0	6	6	0	0	6	24
GHVT	130	130	0	130	0	130	130	0	520
GHVC	227	227	0	227	0	227	0	227	908
GHTC	147	147	0	147	0	0	147	147	588
GBTC	4	4	0	0	4	0	4	4	16
GVTC	28	28	0	0	0	28	28	28	112
IHVT	2	0	2	2	0	2	2	0	8
IHVC	4	0	4	4	0	4	0	4	16
IHTC	7	0	7	7	0	0	7	7	28
IVTC	1	0	1	0	0	1	1	1	4
HBTC	2	0	0	2	2	0	2	2	8
HVTC	33	0	0	33	0	33	33	33	132
BVTC	1	0	0	0	1	1	1	1	4
Zwischensumme	8.441	11.602	510	10.907	35	3.249	3.113	4.348	33.764

5-fache Fachgruppen									
G	45	225	0	0	0	0	0	0	225
H	10	0	0	50	0	0	0	0	50
V	1	0	0	0	0	5	0	0	5
GI	6	21	9	0	0	0	0	0	30
GH	450	1.236	0	1.014	0	0	0	0	2.250
GV	20	65	0	0	0	35	0	0	100
GT	18	43	0	0	0	0	47	0	90
GC	97	321	0	0	0	0	0	164	485
IH	17	0	43	42	0	0	0	0	85
IC	1	0	4	0	0	0	0	1	5
HV	33	0	0	93	0	72	0	0	165
HT	29	0	0	91	0	0	54	0	145
HC	62	0	0	179	0	0	0	131	310
VT	30	0	0	0	0	71	79	0	150

Spartenkombination	Kammer- mitglieder	Sparten							Insgesamt
		Gewerbe und Handwerk	Industrie	Handel	Bank und Versicherung	Transport und Verkehr	Tourismus und Freizeit- wirtschaft	Information und Consulting	
VC	1	0	0	0	0	1	0	4	5
TC	4	0	0	0	0	0	10	10	20
GIH	39	69	53	73	0	0	0	0	195
GIV	1	1	3	0	0	1	0	0	5
GIT	2	2	5	0	0	0	3	0	10
GIC	14	36	17	0	0	0	0	17	70
GHV	264	506	0	437	0	377	0	0	1.320
GHT	149	250	0	287	0	0	208	0	745
GHC	389	815	0	627	0	0	0	503	1.945
GVT	40	60	0	0	0	66	74	0	200
GVC	94	229	0	0	0	130	0	111	470
GTC	43	87	0	0	0	0	68	60	215
IHV	4	0	4	11	0	5	0	0	20
IHT	7	0	12	16	0	0	7	0	35
IHC	17	0	30	32	0	0	0	23	85
IVC	1	0	2	0	0	1	0	2	5
ITC	1	0	2	0	0	0	2	1	5
HBC	1	0	0	3	1	0	0	1	5
HVT	88	0	0	188	0	127	125	0	440
HVC	34	0	0	66	0	60	0	44	170
HTC	58	0	0	119	0	0	80	91	290
VTC	12	0	0	0	0	22	21	17	60
GIHV	12	17	13	17	0	13	0	0	60
GIHT	8	12	9	8	0	0	11	0	40
GIHC	27	38	33	33	0	0	0	31	135
GIVT	2	2	3	0	0	2	3	0	10
GIVC	4	7	4	0	0	5	0	4	20
GITC	1	1	1	0	0	0	1	2	5
GHBC	1	1	0	2	1	0	0	1	5
GHVT	117	142	0	158	0	148	137	0	585
GHVC	220	345	0	282	0	238	0	235	1.100
GHTC	108	146	0	144	0	0	124	126	540
GVTC	27	38	0	0	0	32	36	29	135
IHVT	2	0	2	4	0	2	2	0	10
IHVC	1	0	1	2	0	1	0	1	5
IHTC	4	0	5	6	0	0	4	5	20
HBVC	1	0	0	2	1	1	0	1	5
HBTC	5	0	0	5	5	0	9	6	25
HVTC	26	0	0	35	0	30	37	28	130
BVTC	2	0	0	0	2	2	2	4	10
GIHVT	2	2	2	2	0	2	2	0	10
GIHVC	9	9	9	9	0	9	0	9	45
GIHTC	3	3	3	3	0	0	3	3	15
GHBTC	12	12	0	12	12	0	12	12	60
GHVTC	10	10	0	10	0	10	10	10	50
GBVTC	2	2	0	0	2	2	2	2	10

	Kammer- mitglieder	Sparten							FG- mitglieder
Spartenkombination		Gewerbe und Handwerk	Industrie	Handel	Bank und Versicherung	Transport und Verkehr	Tourismus und Freizeit- wirtschaft	Information und Consulting	Insgesamt
HBVTC	1	0	0	1	1	1	1	1	5
Zwischensumme	2.689	4.753	269	4.063	25	1.471	1.174	1.690	13.445
6-fache Fachgruppen									
G	5	30	0	0	0	0	0	0	30
H	3	0	0	18	0	0	0	0	18
GI	4	15	9	0	0	0	0	0	24
GH	102	361	0	251	0	0	0	0	612
GV	6	21	0	0	0	15	0	0	36
GT	4	13	0	0	0	0	11	0	24
GC	20	83	0	0	0	0	0	37	120
IH	1	0	4	2	0	0	0	0	6
HV	4	0	0	14	0	10	0	0	24
HT	9	0	0	36	0	0	18	0	54
HC	9	0	0	34	0	0	0	20	54
VT	2	0	0	0	0	6	6	0	12
VC	1	0	0	0	0	5	0	1	6
GIH	20	46	36	38	0	0	0	0	120
GIC	7	25	7	0	0	0	0	10	42
GHV	76	183	0	147	0	126	0	0	456
GHT	36	78	0	84	0	0	54	0	216
GHC	142	366	0	283	0	0	0	203	852
GVT	9	13	0	0	0	17	24	0	54
GVC	32	109	0	0	0	43	0	40	192
GTC	14	39	0	0	0	0	24	21	84
IHT	2	0	3	7	0	0	2	0	12
IHC	4	0	8	9	0	0	0	7	24
ITC	1	0	1	0	0	0	1	4	6
HBC	3	0	0	9	3	0	0	6	18
HVT	33	0	0	82	0	63	53	0	198
HVC	9	0	0	24	0	17	0	13	54
HTC	19	0	0	48	0	0	34	32	114
VTC	1	0	0	0	0	1	4	1	6
GIHV	6	13	6	11	0	6	0	0	36
GIHT	3	5	3	7	0	0	3	0	18
GIHC	19	33	28	28	0	0	0	25	114
GIVC	2	4	3	0	0	3	0	2	12
GITC	2	4	4	0	0	0	2	2	12
GHVT	51	73	0	82	0	77	74	0	306
GHVC	145	285	0	220	0	194	0	171	870
GHTC	66	107	0	113	0	0	81	95	396
GBTC	1	1	0	0	1	0	1	3	6
GVTC	6	10	0	0	0	9	10	7	36
IHTC	1	0	1	3	0	0	1	1	6
HBTC	2	0	0	2	2	0	5	3	12
HVTC	14	0	0	25	0	23	20	16	84

Spartenkombination	Kammer- mitglieder	Sparten							Insgesamt
		Gewerbe und Handwerk	Industrie	Handel	Bank und Versicherung	Transport und Verkehr	Tourismus und Freizeit- wirtschaft	Information und Consulting	
GIHVT	4	4	6	6	0	4	4	0	24
GIHVC	3	4	4	3	0	4	0	3	18
GIHTC	5	6	6	8	0	0	5	5	30
GHBVC	1	1	0	1	1	2	0	1	6
GHBTC	5	6	0	6	6	0	7	5	30
GHVTC	21	26	0	26	0	27	26	21	126
GIHVTC	1	1	1	1	0	1	1	1	6
Zwischensumme	936	1.965	130	1.628	13	653	471	756	5.616

7-fache Fachgruppen									
G	1	7	0	0	0	0	0	0	7
H	2	0	0	14	0	0	0	0	14
GI	2	8	6	0	0	0	0	0	14
GH	18	91	0	35	0	0	0	0	126
GC	10	51	0	0	0	0	0	19	70
IH	1	0	5	2	0	0	0	0	7
HT	1	0	0	3	0	0	4	0	7
HC	2	0	0	6	0	0	0	8	14
TC	1	0	0	0	0	0	5	2	7
GIH	9	17	20	26	0	0	0	0	63
GIC	3	15	3	0	0	0	0	3	21
GHV	23	59	0	63	0	39	0	0	161
GHT	24	65	0	75	0	0	28	0	168
GHC	68	249	0	128	0	0	0	99	476
GVT	2	6	0	0	0	3	5	0	14
GVC	8	35	0	0	0	12	0	9	56
GTC	9	21	0	0	0	0	17	25	63
IHV	3	0	4	14	0	3	0	0	21
IHT	1	0	2	4	0	0	1	0	7
HVT	9	0	0	19	0	17	27	0	63
HVC	1	0	0	1	0	2	0	4	7
HTC	1	0	0	3	0	0	1	3	7
GIHC	14	35	22	24	0	0	0	17	98
GIVC	2	7	3	0	0	2	0	2	14
GHVT	29	51	0	62	0	42	48	0	203
GHVC	50	134	0	85	0	72	0	59	350
GHTC	26	49	0	53	0	0	42	38	182
GVTC	4	9	0	0	0	4	10	5	28
IHVT	2	0	2	7	0	3	2	0	14
IHTC	1	0	1	1	0	0	2	3	7
HVTC	4	0	0	9	0	4	9	6	28
GIHVT	1	1	1	1	0	2	2	0	7
GIHVC	7	13	9	8	0	9	0	10	49
GIHTC	4	4	7	7	0	0	5	5	28
GHBVT	1	2	0	2	1	1	1	0	7
GHVTC	14	26	0	15	0	22	15	20	98

Spartenkombination	Kammer- mitglieder	Sparten							Insgesamt
		Gewerbe und Handwerk	Industrie	Handel	Bank und Versicherung	Transport und Verkehr	Tourismus und Freizeit- wirtschaft	Information und Consulting	
GIHVTC	1	2	1	1	0	1	1	1	7
Zwischensumme	359	957	86	668	1	238	225	338	2.513

8-fache Fachgruppen									
G	1	8	0	0	0	0	0	0	8
H	2	0	0	16	0	0	0	0	16
GH	8	48	0	16	0	0	0	0	64
GC	5	32	0	0	0	0	0	8	40
GIH	2	7	4	5	0	0	0	0	16
GIC	2	9	4	0	0	0	0	3	16
GHV	8	26	0	22	0	16	0	0	64
GHT	9	25	0	33	0	0	14	0	72
GHC	20	93	0	40	0	0	0	27	160
GVT	2	8	0	0	0	6	2	0	16
GVC	4	17	0	0	0	10	0	5	32
GTC	1	6	0	0	0	0	1	1	8
IHT	1	0	2	5	0	0	1	0	8
HVT	1	0	0	3	0	4	1	0	8
HTC	1	0	0	6	0	0	1	1	8
VTC	1	0	0	0	0	4	2	2	8
GIHC	7	17	12	16	0	0	0	11	56
GIVC	1	3	3	0	0	1	0	1	8
GITC	1	3	2	0	0	0	2	1	8
GHVT	18	39	0	48	0	33	24	0	144
GHVC	31	85	0	67	0	55	0	41	248
GHTC	10	21	0	21	0	0	20	18	80
GVTC	3	12	0	0	0	5	4	3	24
HVTC	3	0	0	7	0	6	8	3	24
GIHVC	6	9	8	6	0	10	0	15	48
GIVTC	1	3	1	0	0	1	1	2	8
GHVTC	11	18	0	18	0	21	17	14	88
GIHVTC	2	3	2	3	0	3	3	2	16
GHBVTC	2	2	0	3	2	2	3	4	16
Zwischensumme	164	494	38	335	2	177	104	162	1.312

9-fache Fachgruppen									
GH	2	12	0	6	0	0	0	0	18
GT	1	7	0	0	0	0	2	0	9
GC	2	13	0	0	0	0	0	5	18
GIH	1	5	3	1	0	0	0	0	9
GIC	1	5	3	0	0	0	0	1	9
GHV	2	9	0	5	0	4	0	0	18
GHT	3	9	0	15	0	0	3	0	27
GHC	11	57	0	22	0	0	0	20	99
GVC	6	39	0	0	0	8	0	7	54
GTC	1	4	0	0	0	0	2	3	9

Spartenkombination	Kammer- mitglieder	Sparten							Insgesamt
		Gewerbe und Handwerk	Industrie	Handel	Bank und Versicherung	Transport und Verkehr	Tourismus und Freizeit- wirtschaft	Information und Consulting	
IHT	1	0	1	7	0	0	1	0	9
HVT	1	0	0	6	0	1	2	0	9
GIHV	2	11	2	2	0	3	0	0	18
GIHC	7	25	9	17	0	0	0	12	63
GIVC	1	6	1	0	0	1	0	1	9
GHVT	2	4	0	4	0	5	5	0	18
GHVC	15	59	0	30	0	26	0	20	135
GHTC	6	21	0	11	0	0	11	11	54
GVTC	1	3	0	0	0	1	4	1	9
HVTC	1	0	0	6	0	1	1	1	9
GIHVC	4	12	5	7	0	5	0	7	36
GIHTC	1	4	1	1	0	0	1	2	9
GIVTC	1	4	1	0	0	1	1	2	9
GHVTC	11	24	0	20	0	16	24	15	99
GIHVTC	1	3	2	1	0	1	1	1	9
Zwischensumme	85	336	28	161	0	73	58	109	765

10-fache Fachgruppe									
GH	2	14	0	6	0	0	0	0	20
GC	2	15	0	0	0	0	0	5	20
GIH	2	14	4	2	0	0	0	0	20
GIV	1	7	2	0	0	1	0	0	10
GHV	1	3	0	5	0	2	0	0	10
GHT	1	1	0	7	0	0	2	0	10
GHC	3	16	0	10	0	0	0	4	30
GVC	1	8	0	0	0	1	0	1	10
GTC	1	8	0	0	0	0	1	1	10
GIHV	1	3	1	5	0	1	0	0	10
GIHC	2	11	2	3	0	0	0	4	20
GHVT	4	12	0	14	0	6	8	0	40
GHVC	8	43	0	15	0	11	0	11	80
GHTC	6	21	0	15	0	0	9	15	60
GVTC	1	2	0	0	0	4	3	1	10
GHVTC	8	20	0	14	0	14	12	20	80
GHBVTC	1	1	0	3	1	1	3	1	10
Zwischensumme	45	199	9	99	1	41	38	63	450

11-fache Fachgruppe									
GH	2	8	0	14	0	0	0	0	22
GIH	1	5	3	3	0	0	0	0	11
GIC	1	8	2	0	0	0	0	1	11
GHV	1	2	0	8	0	1	0	0	11
GHT	4	13	0	25	0	0	6	0	44
GVC	1	5	0	0	0	1	0	5	11
GIHC	2	11	4	2	0	0	0	5	22
GHVT	3	11	0	13	0	4	5	0	33

	Kammer- mitglieder	Sparten							FG- mitglieder
Spartenkombination		Gewerbe und Handwerk	Industrie	Handel	Bank und Versicherung	Transport und Verkehr	Tourismus und Freizeit- wirtschaft	Information und Consulting	Insgesamt
GHVC	2	13	0	2	0	3	0	4	22
GHTC	3	10	0	8	0	0	4	11	33
GIHVC	4	15	6	12	0	6	0	5	44
GHVTC	4	19	0	8	0	5	5	7	44
GIHVTC	3	9	4	4	0	5	3	8	33
Zwischensumme	31	129	19	99	0	25	23	46	341
12-fache Fachgruppe									
GHT	1	2	0	9	0	0	1	0	12
GHC	1	9	0	1	0	0	0	2	12
GIHC	2	9	4	5	0	0	0	6	24
GHVT	3	11	0	19	0	3	3	0	36
GHVC	6	34	0	12	0	14	0	12	72
GHTC	1	5	0	3	0	0	1	3	12
GIHVC	1	5	3	1	0	1	0	2	12
GHVTC	3	14	0	4	0	7	5	6	36
GIHVTC	2	8	2	2	0	3	4	5	24
Zwischensumme	20	97	9	56	0	28	14	36	240
13-fache Fachgruppe									
GHV	1	5	0	7	0	1	0	0	13
GIHC	1	8	3	1	0	0	0	1	13
GHVC	3	13	0	11	0	9	0	6	39
GHTC	1	4	0	6	0	0	1	2	13
GIHVC	1	4	3	3	0	1	0	2	13
GHVTC	6	32	0	10	0	20	10	6	78
GIHVTC	1	3	1	2	0	2	3	2	13
Zwischensumme	14	69	7	40	0	33	14	19	182
14-fache Fachgruppe									
GIHC	3	22	8	6	0	0	0	6	42
GHVC	1	3	0	4	0	2	0	5	14
GIHVC	2	8	8	3	0	3	0	6	28
GHVTC	5	26	0	15	0	18	5	6	70
GIHVTC	2	11	2	4	0	2	4	5	28
Zwischensumme	13	70	18	32	0	25	9	28	182
15-fache Fachgruppe									
GHT	1	6	0	8	0	0	1	0	15
GHVT	1	4	0	8	0	2	1	0	15
GHVTC	7	39	0	16	0	28	11	11	105
GIHVTC	1	4	1	2	0	1	3	4	15
Zwischensumme	10	53	1	34	0	31	16	15	150

Spartenkombination	Kammer- mitglieder	Sparten							Insgesamt	FG- mitglieder
		Gewerbe und Handwerk	Industrie	Handel	Bank und Versicherung	Transport und Verkehr	Tourismus und Freizeit- wirtschaft	Information und Consulting		
16-fache Fachgruppe										
GHT	1	8	0	7	0	0	1	0	16	
GVC	1	8	0	0	0	3	0	5	16	
GIHV	1	8	1	6	0	1	0	0	16	
GHVC	2	19	0	8	0	3	0	2	32	
GIHVC	1	7	2	2	0	3	0	2	16	
GHVTC	3	23	0	6	0	7	5	7	48	
GIHVTC	1	8	1	2	0	2	1	2	16	
Zwischensumme	10	81	4	31	0	19	7	18	160	
17-fache Fachgruppe										
GHT	1	7	0	9	0	0	1	0	17	
GHVT	1	6	0	9	0	1	1	0	17	
GHVC	1	4	0	10	0	2	0	1	17	
GIHVTC	1	5	1	8	0	1	1	1	17	
Zwischensumme	4	22	1	36	0	4	3	2	68	
18-fache Fachgruppe										
GIHV	1	8	1	7	0	2	0	0	18	
GIHVC	1	10	3	1	0	1	0	3	18	
GHVTC	1	6	0	2	0	3	4	3	18	
GIHVTC	1	6	1	3	0	4	2	2	18	
Zwischensumme	4	30	5	13	0	10	6	8	72	
19-fache Fachgruppe										
GHVT	1	8	0	9	0	1	1	0	19	
GHVTC	1	4	0	4	0	4	2	5	19	
GIHVTC	2	12	6	7	0	4	3	6	38	
Zwischensumme	4	24	6	20	0	9	6	11	76	
20-fache Fachgruppe										
GIVC	1	12	3	0	0	1	0	4	20	
GIHVTC	1	9	1	1	0	4	1	4	20	
Zwischensumme	2	21	4	1	0	5	1	8	40	
21-fache Fachgruppe										
GIHVC	1	10	4	3	0	1	0	3	21	
Zwischensumme	1	10	4	3	0	1	0	3	21	
22-fache Fachgruppe										
GHVT	1	10	0	9	0	2	1	0	22	
GHVTC	1	9	0	2	0	5	1	5	22	
Zwischensumme	2	19	0	11	0	7	2	5	44	

	Kammer- mitglieder	Sparten							FG- mitglieder
Spartenkombination		Gewerbe und Handwerk	Industrie	Handel	Bank und Versicherung	Transport und Verkehr	Tourismus und Freizeit- wirtschaft	Information und Consulting	Insgesamt
23-fache Fachgruppe									
GIHVTC	1	8	1	4	0	5	2	3	23
Zwischensumme	1	8	1	4	0	5	2	3	23
24-fache Fachgruppe									
GHVC	1	13	0	3	0	4	0	4	24
Zwischensumme	1	13	0	3	0	4	0	4	24
26-fache Fachgruppe									
GHVT	1	13	0	9	0	3	1	0	26
Zwischensumme	1	13	0	9	0	3	1	0	26
Summe	710.901	395.474	6.117	#####	818	46.498	94.753	160.515	924.816

ANHANG 2

Aufgliederung der Fachgruppen auf Landesebene

Anhang 2:

 Zusammenstellung der auf Landesebene erfolgten Aufgliederungen nach
 (Landesinnungen, Landesgremien) Fachgruppen 2024

Sparte/Bundesland/Fachgruppe:	Mitgliedschaften:		
	Aktiv	Ruhend	Insgesamt
Sparte Gewerbe und Handwerk			
BURGENLAND:			
125A - LI Rauchfangkehrer	23		23
125B - LI Bestatter	51	7	58
KÄRNTEN:			
125A - LI Rauchfangkehrer	39	2	41
125B - LI Bestatter	21	4	25
NIEDERÖSTERREICH:			
125A - LI Rauchfangkehrer	138	6	144
125B - LI Bestatter	135	17	152
OBERÖSTERREICH:			
125A - LI Rauchfangkehrer	81	1	82
125B - LI Bestatter	133	11	144
SALZBURG:			
125A - LI Rauchfangkehrer	38		38
125B - LI Bestatter	19	1	20
STEIERMARK:			
125A - LI Rauchfangkehrer	91		91
125B - LI Bestatter	61	3	64
TIROL:			
125A - LI Rauchfangkehrer	61	1	62
125B - LI Bestatter	37		37
VORARLBERG:			
125A - LI Rauchfangkehrer	26		26
125B - LI Bestatter	17		17

Sparte/Bundesland/Fachgruppe:	Mitgliedschaften:		
	Aktiv	Ruhend	Insgesamt
WIEN:			
118A - LI Schuhmacher	172	6	178
118B - FG Gesundheitsberufe	390	18	408
123A - LI Denkmal-, Fassaden- u. Gebäudereiniger	3.617	495	4.112
123B - LI Chemische Gewerbe	626	91	717
125A - LI Rauchfangkehrer	89	2	91
125B - Fv Bestatter	29	5	34

Sparte Industrie:

keine Aufgliederungen

Sparte Handel:

BURGENLAND:			
304A - LG Weinhandel	237	26	263
304B - LG Agrarhandel	148	17	165

NIEDERÖSTERREICH:			
304A - LG Weinhandel	755	100	855
304B - LG Agrarhandel	828	104	932

STEIERMARK:			
304A - LG Weinhandel	195	12	207
304B - LG Agrarhandel	613	74	687

WIEN:			
303A - LG Parfümerie- und Drogerie-Einzelhandel	792	82	874
303B - LG GR-Hdl. m. Arzneimitteln, Parfümeriewaren, Hdl.m.Farben	641	54	695
308A - LG Einzelhandel mit Mode und Freizeitartikeln	2.875	506	3.381
308B - LG Großhandel mit Mode und Freizeitartikeln	405	41	446
312A - LG Kunst-, Antiquitäten- und Briefmarkenhandel	553	63	616
312B - LG Juwelen- und Uhrenhandel	548	39	587
314A - LG Handel mit Computern und Bürosystemen	1.484	241	1.725
314B - LG Maschinen- und Technologiehandel	1.209	75	1.284

Sparte Bank und Versicherung:

keine Aufgliederungen

Sparte/Bundesland/Fachgruppe: Mitgliedschaften:
Aktiv Ruhend Insgesamt

Sparte Transport und Verkehr:

WIEN:			
506A - FG Transporteure	422	63	485
506B - FG Kleintransporteure	2.945	543	3.488

Sparte Tourismus und Freizeitwirtschaft:

WIEN:			
601A - FG Gastronomie	6.102	685	6.787
601B - FG Kaffeehäuser	1.527	189	1.716

Sparte Information und Consulting:

keine Aufgliederungen

ANHANG 3a

Mehrfachmitgliedschaften nach Fachgruppen

Anhang 3a: Mehrfachmitgliedschaften Insgesamt nach allen Fachgruppen (15 häufigste Fachgruppenkombinationen)

Jahresstatistik 2024

Quelle: Mitgliederstatistik der Wirtschaftskammern Österreichs

Stand: 31.12.2024

Sparte: Gewerbe und Handwerk

Fachgruppe	Fachgruppenmitgliedschaften															
101 BI Bau	20.033	o.Kombi	FG: 313	FG: 106	FG: 506	FG: 126	FG: 701	FG: 707	FG: 123	FG: 315	FG: 314	FG: 107	FG: 112	FG: 121	FG: 111	FG: 110
	9.917		2.294	2.069	1.960	1.848	1.765	1.076	1.048	606	478	469	451	443	389	351
	49,5%		11,5%	10,3%	9,8%	9,2%	8,8%	5,4%	5,2%	3,0%	2,4%	2,3%	2,3%	2,2%	1,9%	1,8%
103 BI Dachdecker, Glaser und Spengler	3.335	o.Kombi	FG: 106	FG: 313	FG: 107	FG: 101	FG: 111	FG: 110	FG: 112	FG: 126	FG: 108	FG: 123	FG: 315	FG: 701	FG: 105	FG: 314
	1.628		613	587	270	151	149	143	115	99	86	77	63	58	45	43
	48,8%		18,4%	17,6%	8,1%	4,5%	4,5%	4,3%	3,4%	3,0%	2,6%	2,3%	1,9%	1,7%	1,3%	1,3%
104 BI Hafner, Platten- und Fliesenleger und Keramiker	2.415	o.Kombi	FG: 313	FG: 106	FG: 101	FG: 111	FG: 105	FG: 123	FG: 112	FG: 108	FG: 126	FG: 318	FG: 116	FG: 317	FG: 110	FG: 601
	1.607		472	145	88	88	75	59	33	32	29	27	25	22	21	21
	66,5%		19,5%	6,0%	3,6%	3,6%	3,1%	2,4%	1,4%	1,3%	1,2%	1,1%	1,0%	0,9%	0,9%	0,9%
105 BI Maler und Tapezierer	7.080	o.Kombi	FG: 106	FG: 317	FG: 313	FG: 123	FG: 303	FG: 101	FG: 703	FG: 318	FG: 126	FG: 108	FG: 308	FG: 315	FG: 117	FG: 128
	4.287		736	366	311	294	292	290	223	200	159	155	154	132	128	115
	60,6%		10,4%	5,2%	4,4%	4,2%	4,1%	4,1%	3,1%	2,8%	2,2%	2,2%	2,2%	1,9%	1,8%	1,6%
106 BI Bauhilfsgewerbe	12.619	o.Kombi	FG: 101	FG: 313	FG: 123	FG: 126	FG: 105	FG: 506	FG: 701	FG: 103	FG: 314	FG: 315	FG: 317	FG: 110	FG: 112	FG: 108
	5.495		2.069	2.006	853	739	736	731	655	613	381	353	350	337	333	329
	43,5%		16,4%	15,9%	6,8%	5,9%	5,8%	5,8%	5,2%	4,9%	3,0%	2,8%	2,8%	2,7%	2,6%	2,6%
107 BI Holzbau	2.541	o.Kombi	FG: 313	FG: 101	FG: 103	FG: 106	FG: 108	FG: 126	FG: 707	FG: 210	FG: 701	FG: 112	FG: 110	FG: 506	FG: 123	FG: 315
	1.270		472	469	270	138	131	121	115	94	51	50	47	47	39	30
	50,0%		18,6%	18,5%	10,6%	5,4%	5,2%	4,8%	4,5%	3,7%	2,0%	2,0%	1,8%	1,8%	1,5%	1,2%
108 BI Tischler und Holzgestalter	11.206	o.Kombi	FG: 317	FG: 313	FG: 126	FG: 106	FG: 123	FG: 506	FG: 318	FG: 101	FG: 701	FG: 105	FG: 128	FG: 110	FG: 107	FG: 308
	6.541		1.496	1.317	380	329	324	315	217	198	192	155	143	140	131	123
	58,4%		13,3%	11,8%	3,4%	2,9%	2,9%	2,8%	1,9%	1,8%	1,7%	1,4%	1,3%	1,2%	1,2%	1,1%

110 BI Metalltechniker	11.787	o.Kombi	FG: 313	FG: 314	FG: 126	FG: 315	FG: 112	FG: 114	FG: 101	FG: 111	FG: 106	FG: 115	FG: 318	FG: 123	FG: 705	FG: 704	
			5.755	1.983	1.456	760	532	460	374	351	339	337	331	299	271	236	186
			48,8%	16,8%	12,4%	6,4%	4,5%	3,9%	3,2%	3,0%	2,9%	2,9%	2,8%	2,5%	2,3%	2,0%	1,6%
111 BI Sanitär-, Heizungs- und Lüftungstechniker	7.650	o.Kombi	FG: 313	FG: 112	FG: 114	FG: 101	FG: 126	FG: 110	FG: 106	FG: 314	FG: 123	FG: 317	FG: 701	FG: 705	FG: 315	FG: 103	
			3.876	1.305	1.028	570	389	357	339	324	313	299	280	251	232	161	149
			50,7%	17,1%	13,4%	7,5%	5,1%	4,7%	4,4%	4,2%	4,1%	3,9%	3,7%	3,3%	3,0%	2,1%	1,9%
112 BI Elektro-, Gebäude-, Alarm- und Kommunikationstechniker	16.284	o.Kombi	FG: 317	FG: 111	FG: 114	FG: 126	FG: 704	FG: 313	FG: 314	FG: 110	FG: 705	FG: 101	FG: 123	FG: 318	FG: 106	FG: 606	
			8.339	2.925	1.028	1.002	837	772	743	725	460	454	451	425	346	333	271
			51,2%	18,0%	6,3%	6,2%	5,1%	4,7%	4,6%	4,5%	2,8%	2,8%	2,8%	2,6%	2,1%	2,0%	1,7%
113 BI Kunststoffverarbeiter	801	o.Kombi	FG: 313	FG: 318	FG: 110	FG: 314	FG: 114	FG: 126	FG: 106	FG: 307	FG: 704	FG: 108	FG: 703	FG: 123	FG: 311	FG: 315	
			382	71	61	59	51	47	28	21	21	20	19	19	17	15	15
			47,7%	8,9%	7,6%	7,4%	6,4%	5,9%	3,5%	2,6%	2,6%	2,5%	2,4%	2,4%	2,1%	1,9%	1,9%
114 BI Mechatroniker	9.867	o.Kombi	FG: 314	FG: 112	FG: 704	FG: 317	FG: 111	FG: 308	FG: 313	FG: 126	FG: 110	FG: 705	FG: 318	FG: 316	FG: 315	FG: 123	
			4.175	1.621	1.002	802	732	570	563	459	382	374	355	275	254	215	185
			42,3%	16,4%	10,2%	8,1%	7,4%	5,8%	5,7%	4,7%	3,9%	3,8%	3,6%	2,8%	2,6%	2,2%	1,9%
115 BI Fahrzeugtechnik	9.704	o.Kombi	FG: 315	FG: 505	FG: 508	FG: 314	FG: 506	FG: 110	FG: 320	FG: 601	FG: 313	FG: 126	FG: 308	FG: 305	FG: 101	FG: 701	
			3.404	5.000	911	651	421	371	331	263	262	203	166	162	160	159	150
			35,1%	51,5%	9,4%	6,7%	4,3%	3,8%	3,4%	2,7%	2,7%	2,1%	1,7%	1,7%	1,6%	1,6%	1,5%
116 BI Kunsthandwerke	12.258	o.Kombi	FG: 312	FG: 128	FG: 318	FG: 308	FG: 117	FG: 703	FG: 309	FG: 126	FG: 317	FG: 123	FG: 704	FG: 108	FG: 120	FG: 313	
			8.757	519	386	376	359	298	229	220	168	157	145	134	113	110	104
			71,4%	4,2%	3,1%	3,1%	2,9%	2,4%	1,9%	1,8%	1,4%	1,3%	1,2%	1,1%	0,9%	0,9%	0,8%
117 BI Mode und Bekleidungstechnik	6.753	o.Kombi	FG: 308	FG: 116	FG: 318	FG: 703	FG: 128	FG: 123	FG: 105	FG: 317	FG: 126	FG: 309	FG: 601	FG: 606	FG: 704	FG: 706	
			4.659	835	298	217	139	137	130	128	103	94	87	64	63	54	40
			69,0%	12,4%	4,4%	3,2%	2,1%	2,0%	1,9%	1,9%	1,5%	1,4%	1,3%	0,9%	0,9%	0,8%	0,6%
118 BI Gesundheitsberufe	2.593	o.Kombi	FG: 316	FG: 308	FG: 110	FG: 312	FG: 301	FG: 122	FG: 116	FG: 318	FG: 303	FG: 120	FG: 320	FG: 128	FG: 317	FG: 123	
			1.762	309	233	147	46	30	25	22	22	21	20	20	19	18	17
			68,0%	11,9%	9,0%	5,7%	1,8%	1,2%	1,0%	0,8%	0,8%	0,8%	0,8%	0,8%	0,7%	0,7%	0,7%

119	Bl Lebensmittelgewerbe	7.351	o.Kombi	FG: 601	FG: 301	FG: 304	FG: 302	FG: 602	FG: 318	FG: 123	FG: 303	FG: 128	FG: 306	FG: 126	FG: 703	FG: 704	FG: 313	
				3.124	1.876	1.725	567	202	199	198	180	140	134	128	95	93	84	74
				42,5%	25,5%	23,5%	7,7%	2,7%	2,7%	2,7%	2,7%	2,4%	1,9%	1,8%	1,7%	1,3%	1,3%	1,1%
120	Bl Fußpfleger, Kosmetiker und Masseure	27.009	o.Kombi	FG: 128	FG: 303	FG: 309	FG: 124	FG: 606	FG: 127	FG: 308	FG: 318	FG: 602	FG: 601	FG: 505	FG: 301	FG: 703	FG: 123	
				20.731	2.560	789	656	634	495	430	273	270	246	205	163	143	137	136
				76,8%	9,5%	2,9%	2,4%	2,3%	1,8%	1,6%	1,0%	1,0%	0,9%	0,8%	0,6%	0,5%	0,5%	0,5%
121	Bl Gärtner und Floristen	6.289	o.Kombi	FG: 123	FG: 701	FG: 126	FG: 318	FG: 101	FG: 313	FG: 106	FG: 506	FG: 304	FG: 301	FG: 601	FG: 128	FG: 314	FG: 110	
				3.341	791	732	711	459	443	321	233	147	126	116	116	104	91	87
				53,1%	12,6%	11,6%	11,3%	7,3%	7,0%	5,1%	3,7%	2,3%	2,0%	1,8%	1,8%	1,7%	1,4%	1,4%
122	Bl Berufsfotografie	11.522	o.Kombi	FG: 703	FG: 704	FG: 129	FG: 128	FG: 318	FG: 126	FG: 606	FG: 316	FG: 309	FG: 317	FG: 314	FG: 116	FG: 112	FG: 308	
				8.323	1.218	522	345	215	192	190	160	159	96	86	84	75	72	70
				72,2%	10,6%	4,5%	3,0%	1,9%	1,7%	1,6%	1,4%	1,4%	0,8%	0,7%	0,7%	0,7%	0,6%	0,6%
123	Bl Chemische Gewerbe u. Denkmal-, Fassaden- u. Gebäudereiniger	19.123	o.Kombi	FG: 701	FG: 126	FG: 101	FG: 506	FG: 106	FG: 121	FG: 313	FG: 303	FG: 318	FG: 128	FG: 316	FG: 112	FG: 704	FG: 315	
				9.411	2.096	1.672	1.048	905	853	791	738	728	691	536	445	425	366	361
				49,2%	11,0%	8,7%	5,5%	4,7%	4,5%	4,1%	3,9%	3,8%	3,6%	2,8%	2,3%	2,2%	1,9%	1,9%
124	Bl Friseure	10.794	o.Kombi	FG: 120	FG: 128	FG: 303	FG: 309	FG: 308	FG: 601	FG: 606	FG: 318	FG: 602	FG: 301	FG: 123	FG: 505	FG: 116	FG: 704	
				9.363	634	207	186	115	88	81	61	55	37	32	30	30	21	19
				86,7%	5,9%	1,9%	1,7%	1,1%	0,8%	0,8%	0,6%	0,5%	0,3%	0,3%	0,3%	0,3%	0,2%	0,2%
125	Bl Rauchfangkehrer und Bestatter	1.149	o.Kombi	FG: 313	FG: 108	FG: 110	FG: 317	FG: 111	FG: 320	FG: 101	FG: 126	FG: 318	FG: 601	FG: 603	FG: 314	FG: 701	FG: 706	
				644	119	100	81	53	47	47	45	37	32	29	26	23	22	22
				56,0%	10,4%	8,7%	7,0%	4,6%	4,1%	4,1%	3,9%	3,2%	2,8%	2,5%	2,3%	2,0%	1,9%	1,9%
126	FV Gewerbliche Dienstleister	33.492	o.Kombi	FG: 704	FG: 101	FG: 313	FG: 123	FG: 701	FG: 128	FG: 703	FG: 318	FG: 506	FG: 606	FG: 314	FG: 112	FG: 110	FG: 106	
				18.072	2.246	1.848	1.752	1.672	1.636	1.200	1.095	1.047	939	878	871	837	760	739
				54,0%	6,7%	5,5%	5,2%	5,0%	4,9%	3,6%	3,3%	3,1%	2,8%	2,6%	2,6%	2,5%	2,3%	2,2%
127	FV Personenberatung und Personenbetreuung	91.922	o.Kombi	FG: 128	FG: 704	FG: 120	FG: 606	FG: 309	FG: 126	FG: 703	FG: 318	FG: 123	FG: 301	FG: 601	FG: 308	FG: 303	FG: 116	
				86.953	1.949	1.410	430	419	312	244	200	166	159	97	87	68	67	65
				94,6%	2,1%	1,5%	0,5%	0,5%	0,3%	0,3%	0,2%	0,2%	0,2%	0,1%	0,1%	0,1%	0,1%	0,1%

128	FV Persönliche Dienstleister	42.153	o.Kombi	FG: 120	FG: 127	FG: 309	FG: 704	FG: 318	FG: 606	FG: 126	FG: 703	FG: 301	FG: 123	FG: 303	FG: 601	FG: 317	FG: 308
		26.549		2.560	1.949	1.899	1.440	1.426	1.321	1.200	850	576	536	530	476	457	427
		63,0%		6,1%	4,6%	4,5%	3,4%	3,4%	3,1%	2,8%	2,0%	1,4%	1,3%	1,3%	1,1%	1,1%	1,0%
129	FV Film- und Musikwirtschaft	7.669	o.Kombi	FG: 703	FG: 122	FG: 704	FG: 112	FG: 606	FG: 708	FG: 317	FG: 128	FG: 318	FG: 126	FG: 605	FG: 601	FG: 710	FG: 314
		5.634		611	345	257	208	184	184	134	115	108	94	77	47	44	42
		73,5%		8,0%	4,5%	3,4%	2,7%	2,4%	2,4%	1,7%	1,5%	1,4%	1,2%	1,0%	0,6%	0,6%	0,5%
199	Gewerbe und Handwerk - noch nicht zugeordnete Fachgruppe	75	o.Kombi	FG: 399	FG: 126	FG: 506	FG: 704	FG: 601	FG: 701	FG: 703	FG: 101	FG: 318	FG: 320	FG: 123	FG: 128	FG: 507	FG: 702
		42		8	7	6	5	4	4	4	3	3	3	2	2	2	2
		56,0%		10,7%	9,3%	8,0%	6,7%	5,3%	5,3%	5,3%	4,0%	4,0%	4,0%	2,7%	2,7%	2,7%	2,7%

Sparte: Industrie

201	FV Bergwerke und Stahl	117	o.Kombi	FG: 106	FG: 101	FG: 203	FG: 216	FG: 313	FG: 701	FG: 506	FG: 112	FG: 307	FG: 110	FG: 205	FG: 215	FG: 303	FG: 314
		36		24	22	22	21	21	16	14	11	7	6	6	5	5	5
		30,8%		20,5%	18,8%	18,8%	17,9%	17,9%	13,7%	12,0%	9,4%	6,0%	5,1%	5,1%	4,3%	4,3%	4,3%
202	FV Mineralölindustrie	32	o.Kombi	FG: 305	FG: 508	FG: 705	FG: 126	FG: 213	FG: 123	FG: 205	FG: 106	FG: 303	FG: 311	FG: 318	FG: 504	FG: 704	FG: 110
		8		14	6	6	5	5	4	4	3	2	2	2	2	2	1
		25,0%		43,8%	18,8%	18,8%	15,6%	15,6%	12,5%	12,5%	9,4%	6,3%	6,3%	6,3%	6,3%	6,3%	3,1%
203	FV Stein- und keramische Industrie	356	o.Kombi	FG: 313	FG: 101	FG: 106	FG: 506	FG: 701	FG: 201	FG: 205	FG: 112	FG: 209	FG: 216	FG: 703	FG: 110	FG: 707	FG: 314
		136		112	62	58	31	28	22	22	18	18	18	18	17	16	15
		38,2%		31,5%	17,4%	16,3%	8,7%	7,9%	6,2%	6,2%	5,1%	5,1%	5,1%	5,1%	4,8%	4,5%	4,2%
204	FV Glasindustrie	43	o.Kombi	FG: 313	FG: 216	FG: 205	FG: 203	FG: 601	FG: 218	FG: 314	FG: 703	FG: 103	FG: 210	FG: 213	FG: 307	FG: 318	FG: 705
		12		18	13	7	5	4	3	3	3	2	2	2	2	2	2
		27,9%		41,9%	30,2%	16,3%	11,6%	9,3%	7,0%	7,0%	7,0%	4,7%	4,7%	4,7%	4,7%	4,7%	4,7%
205	FV Chemische Industrie	542	o.Kombi	FG: 216	FG: 303	FG: 313	FG: 123	FG: 316	FG: 314	FG: 218	FG: 211	FG: 703	FG: 210	FG: 307	FG: 318	FG: 203	FG: 126
		127		131	121	57	44	43	36	34	31	30	28	23	23	22	21
		23,4%		24,2%	22,3%	10,5%	8,1%	7,9%	6,6%	6,3%	5,7%	5,5%	5,2%	4,2%	4,2%	4,1%	3,9%

206	FV Papierindustrie	36	o.Kombi	FG: 207 9 25,0%	FG: 310 14 38,9%	FG: 213 9 25,0%	FG: 601 4 11,1%	FG: 704 4 11,1%	FG: 123 4 11,1%	FG: 126 3 8,3%	FG: 303 3 8,3%	FG: 307 3 8,3%	FG: 112 2 5,6%	FG: 205 2 5,6%	FG: 311 2 5,6%	FG: 314 2 5,6%	FG: 318 2 5,6%	
207	FV Industr. Hersteller von Produkten aus Papier und Karton	118	o.Kombi	FG: 310 48 40,7%	FG: 205 20 16,9%	FG: 206 18 15,3%	FG: 318 14 11,9%	FG: 706 12 10,2%	FG: 314 12 10,2%	FG: 303 11 9,3%	FG: 216 7 5,9%	FG: 601 6 5,1%	FG: 704 5 4,2%	FG: 123 5 4,2%	FG: 126 4 3,4%	FG: 210 4 3,4%	FG: 703 4 3,4%	
209	FV Bauindustrie	126	o.Kombi	FG: 106 41 32,5%	FG: 313 49 38,9%	FG: 216 29 23,0%	FG: 112 28 22,2%	FG: 110 26 20,6%	FG: 111 24 19,0%	FG: 203 18 14,3%	FG: 701 18 14,3%	FG: 126 17 13,5%	FG: 101 16 12,7%	FG: 103 13 10,3%	FG: 707 12 9,5%	FG: 107 11 8,7%	FG: 114 9 7,1%	
210	FV Holzindustrie	1.473	o.Kombi	FG: 313 670 45,5%	FG: 126 434 29,5%	FG: 107 99 6,7%	FG: 108 94 6,4%	FG: 101 66 4,5%	FG: 506 62 4,2%	FG: 216 61 4,1%	FG: 317 48 3,3%	FG: 701 44 3,0%	FG: 701 40 2,7%	FG: 106 40 2,5%	FG: 601 37 2,2%	FG: 205 32 2,2%	FG: 119 28 1,9%	FG: 305 22 1,5%
211	FV Nahrungs- u. Genussmittelindustrie (Lebensmittelindustrie)	613	o.Kombi	FG: 301 214 34,9%	FG: 601 177 28,9%	FG: 304 111 18,1%	FG: 119 69 11,3%	FG: 205 54 8,8%	FG: 303 31 5,1%	FG: 703 29 4,7%	FG: 504 25 4,1%	FG: 123 20 3,3%	FG: 307 18 2,9%	FG: 704 18 2,9%	FG: 313 18 2,9%	FG: 316 16 2,6%	FG: 126 14 2,3%	
212	FV Textil-, Bekleidungs-, Schuh- und Lederindustrie	347	o.Kombi	FG: 308 167 48,1%	FG: 316 99 28,5%	FG: 317 16 4,6%	FG: 205 15 4,3%	FG: 210 14 4,0%	FG: 703 14 4,0%	FG: 117 14 4,0%	FG: 123 13 3,7%	FG: 216 13 3,7%	FG: 318 10 2,9%	FG: 506 9 2,6%	FG: 307 9 2,6%	FG: 303 6 1,7%	FG: 601 5 1,4%	
213	FV Gas- und Wärmeversorgungsunternehmen	422	o.Kombi	FG: 111 244 57,8%	FG: 112 68 16,1%	FG: 126 56 13,3%	FG: 305 36 8,5%	FG: 705 35 8,3%	FG: 704 35 8,3%	FG: 710 34 8,1%	FG: 114 24 5,7%	FG: 114 22 5,2%	FG: 313 22 5,2%	FG: 101 21 5,0%	FG: 701 20 4,7%	FG: 317 19 4,5%	FG: 508 19 4,5%	FG: 110 16 3,8%
215	FV NE-Metallindustrie	48	o.Kombi	FG: 216 4 8,3%	FG: 313 30 62,5%	FG: 205 14 29,2%	FG: 314 12 25,0%	FG: 201 9 18,8%	FG: 201 5 10,4%	FG: 112 4 8,3%	FG: 218 4 8,3%	FG: 126 4 8,3%	FG: 307 3 6,3%	FG: 701 3 6,3%	FG: 101 3 6,3%	FG: 114 2 4,2%	FG: 317 2 4,2%	FG: 601 2 4,2%
216	FV Metalltechnische Industrie	1.310	o.Kombi	FG: 313 453 34,6%	FG: 314 238 18,2%	FG: 218 214 16,3%	FG: 205 147 11,2%	FG: 112 131 10,0%	FG: 110 96 7,3%	FG: 110 85 6,5%	FG: 217 84 6,4%	FG: 114 84 6,4%	FG: 111 80 6,1%	FG: 126 70 5,3%	FG: 705 80 6,1%	FG: 210 70 5,3%	FG: 307 64 4,9%	FG: 704 51 3,9%

217 FV Fahrzeugindustrie	148	o.Kombi	FG: 216	FG: 315	FG: 314	FG: 218	FG: 313	FG: 114	FG: 115	FG: 505	FG: 601	FG: 704	FG: 705	FG: 110	FG: 126	FG: 205	
			20	84	44	34	15	11	8	7	7	7	7	7	6	5	5
			13,5%	56,8%	29,7%	23,0%	10,1%	7,4%	5,4%	4,7%	4,7%	4,7%	4,7%	4,7%	4,7%	4,1%	3,4%
218 FV Elektro- und Elektronikindustrie	380	o.Kombi	FG: 216	FG: 317	FG: 314	FG: 112	FG: 704	FG: 205	FG: 126	FG: 313	FG: 307	FG: 705	FG: 114	FG: 217	FG: 111	FG: 316	
			96	147	79	65	46	38	34	25	23	19	19	16	15	10	10
			25,3%	38,7%	20,8%	17,1%	12,1%	10,0%	8,9%	6,6%	6,1%	5,0%	5,0%	4,2%	3,9%	2,6%	2,6%
299 Industrie - noch nicht zugeordnete Fachgruppe	6	o.Kombi	FG: 314	FG: 101	FG: 106	FG: 107	FG: 110	FG: 111	FG: 112	FG: 115	FG: 121	FG: 126	FG: 128	FG: 203	FG: 205	FG: 209	
			2	2	1	1	1	1	1	1	1	1	1	1	1	1	
			33,3%	33,3%	16,7%	16,7%	16,7%	16,7%	16,7%	16,7%	16,7%	16,7%	16,7%	16,7%	16,7%	16,7%	16,7%

Sparte: Handel

301 BG Lebensmittelhandel	17.458	o.Kombi	FG: 601	FG: 119	FG: 302	FG: 304	FG: 303	FG: 508	FG: 128	FG: 308	FG: 606	FG: 318	FG: 602	FG: 313	FG: 704	FG: 703	
			7.753	3.624	1.725	1.158	738	671	660	576	508	434	412	402	348	332	319
			44,4%	20,8%	9,9%	6,6%	4,2%	3,8%	3,8%	3,3%	2,9%	2,5%	2,4%	2,3%	2,0%	1,9%	1,8%
302 BG Tabaktrafikanen	4.203	o.Kombi	FG: 301	FG: 601	FG: 310	FG: 308	FG: 602	FG: 119	FG: 313	FG: 508	FG: 708	FG: 303	FG: 305	FG: 505	FG: 318	FG: 304	
			1.841	1.158	852	316	290	264	202	150	148	136	101	74	74	53	52
			43,8%	27,6%	20,3%	7,5%	6,9%	6,3%	4,8%	3,6%	3,5%	3,2%	2,4%	1,8%	1,8%	1,3%	1,2%
303 BG Arzneimittel/Drogerie/ Parfümerie/Chemikalien/ Farbenhandel	7.774	o.Kombi	FG: 120	FG: 123	FG: 301	FG: 128	FG: 316	FG: 313	FG: 105	FG: 304	FG: 318	FG: 308	FG: 601	FG: 314	FG: 703	FG: 124	
			3.282	789	728	671	530	499	348	292	242	240	236	230	203	201	186
			42,2%	10,1%	9,4%	8,6%	6,8%	6,4%	4,5%	3,8%	3,1%	3,1%	3,0%	3,0%	2,6%	2,6%	2,4%
304 BG Agrarhandel	5.527	o.Kombi	FG: 301	FG: 119	FG: 601	FG: 126	FG: 506	FG: 303	FG: 313	FG: 318	FG: 314	FG: 307	FG: 701	FG: 704	FG: 128	FG: 305	
			2.483	738	567	553	377	279	242	238	166	151	144	144	143	130	129
			44,9%	13,4%	10,3%	10,0%	6,8%	5,0%	4,4%	4,3%	3,0%	2,7%	2,6%	2,6%	2,6%	2,4%	2,3%
305 FV Energiehandel	1.849	o.Kombi	FG: 508	FG: 601	FG: 126	FG: 313	FG: 506	FG: 315	FG: 301	FG: 115	FG: 314	FG: 304	FG: 101	FG: 701	FG: 505	FG: 303	
			452	316	316	269	254	252	201	185	160	135	129	119	107	98	95
			24,4%	17,1%	17,1%	14,5%	13,7%	13,6%	10,9%	10,0%	8,7%	7,3%	7,0%	6,4%	5,8%	5,3%	5,1%
306 BG Markt-, Straßen- und Wanderhandel	4.233	o.Kombi	FG: 601	FG: 301	FG: 308	FG: 318	FG: 119	FG: 605	FG: 313	FG: 606	FG: 128	FG: 123	FG: 116	FG: 506	FG: 121	FG: 304	
			2.614	413	314	242	148	128	105	102	78	75	70	66	65	62	54
			61,8%	9,8%	7,4%	5,7%	3,5%	3,0%	2,5%	2,4%	1,8%	1,8%	1,7%	1,6%	1,5%	1,5%	1,3%

307 BG Außenhandel	4.575	o.Kombi	FG: 314	FG: 704	FG: 313	FG: 311	FG: 318	FG: 315	FG: 301	FG: 506	FG: 126	FG: 317	FG: 308	FG: 114	FG: 304	FG: 303	
			1.730	392	373	366	270	235	227	225	213	203	165	147	146	144	136
			37,8%	8,6%	8,2%	8,0%	5,9%	5,1%	5,0%	4,9%	4,7%	4,4%	3,6%	3,2%	3,2%	3,1%	3,0%
308 BG Handel mit Mode und Freizeitartikeln	17.904	o.Kombi	FG: 601	FG: 117	FG: 606	FG: 318	FG: 703	FG: 114	FG: 301	FG: 128	FG: 310	FG: 704	FG: 116	FG: 602	FG: 313	FG: 126	
			9.846	896	835	731	711	568	563	508	427	410	368	359	356	355	330
			55,0%	5,0%	4,7%	4,1%	4,0%	3,2%	3,1%	2,8%	2,4%	2,3%	2,1%	2,0%	2,0%	2,0%	1,8%
309 BG Direktvertrieb	22.879	o.Kombi	FG: 128	FG: 120	FG: 704	FG: 703	FG: 606	FG: 127	FG: 126	FG: 318	FG: 116	FG: 311	FG: 320	FG: 123	FG: 601	FG: 301	
			17.310	1.899	656	391	375	343	312	270	240	220	215	151	150	147	140
			75,7%	8,3%	2,9%	1,7%	1,6%	1,5%	1,4%	1,2%	1,0%	1,0%	0,9%	0,7%	0,7%	0,6%	0,6%
310 BG Papier- und Spielwarenhandel	2.499	o.Kombi	FG: 308	FG: 302	FG: 708	FG: 703	FG: 313	FG: 318	FG: 601	FG: 301	FG: 704	FG: 314	FG: 317	FG: 303	FG: 126	FG: 606	
			935	410	316	227	141	140	138	128	107	102	90	76	75	64	60
			37,4%	16,4%	12,6%	9,1%	5,6%	5,6%	5,5%	5,1%	4,3%	4,1%	3,6%	3,0%	3,0%	2,6%	2,4%
311 BG Handelsagenten	10.893	o.Kombi	FG: 704	FG: 313	FG: 314	FG: 126	FG: 703	FG: 128	FG: 318	FG: 317	FG: 307	FG: 308	FG: 309	FG: 315	FG: 606	FG: 301	
			6.322	732	428	420	369	354	341	299	278	270	230	215	166	159	156
			58,0%	6,7%	3,9%	3,9%	3,4%	3,2%	3,1%	2,7%	2,6%	2,5%	2,1%	2,0%	1,5%	1,5%	1,4%
312 BG Juwelen-, Uhren-, Kunst-, Antiquitäten- u. Briefmarkenhdl	3.428	o.Kombi	FG: 116	FG: 318	FG: 308	FG: 703	FG: 704	FG: 702	FG: 128	FG: 601	FG: 317	FG: 606	FG: 118	FG: 126	FG: 316	FG: 708	
			1.960	519	164	130	95	86	78	67	61	52	47	46	40	38	37
			57,2%	15,1%	4,8%	3,8%	2,8%	2,5%	2,3%	2,0%	1,8%	1,5%	1,4%	1,3%	1,2%	1,1%	1,1%
313 BG Baustoff-, Eisen- und Holzhandel	21.787	o.Kombi	FG: 101	FG: 106	FG: 110	FG: 126	FG: 108	FG: 111	FG: 506	FG: 317	FG: 314	FG: 112	FG: 123	FG: 315	FG: 701	FG: 103	
			6.656	2.294	2.006	1.983	1.752	1.317	1.305	1.132	1.045	981	743	738	688	633	587
			30,6%	10,5%	9,2%	9,1%	8,0%	6,0%	6,0%	5,2%	4,8%	4,5%	3,4%	3,4%	3,2%	2,9%	2,7%
314 BG Maschinen- und Technologiehandel	15.774	o.Kombi	FG: 704	FG: 114	FG: 110	FG: 313	FG: 315	FG: 126	FG: 112	FG: 317	FG: 701	FG: 101	FG: 115	FG: 311	FG: 307	FG: 506	
			4.622	3.975	1.621	1.456	981	915	871	725	641	496	478	421	420	392	382
			29,3%	25,2%	10,3%	9,2%	6,2%	5,8%	5,5%	4,6%	4,1%	3,1%	3,0%	2,7%	2,7%	2,5%	2,4%
315 BG Fahrzeughandel	18.896	o.Kombi	FG: 115	FG: 508	FG: 505	FG: 506	FG: 314	FG: 313	FG: 101	FG: 110	FG: 601	FG: 126	FG: 701	FG: 320	FG: 128	FG: 123	
			6.334	5.000	2.573	1.984	1.299	915	688	606	532	530	512	433	423	373	361
			33,5%	26,5%	13,6%	10,5%	6,9%	4,8%	3,6%	3,2%	2,8%	2,8%	2,7%	2,3%	2,2%	2,0%	1,9%

316 BG Foto-, Optik- und Medizinproduktehandel	3.536	o.Kombi	FG: 303	FG: 123	FG: 118	FG: 114	FG: 704	FG: 301	FG: 318	FG: 122	FG: 317	FG: 314	FG: 703	FG: 311	FG: 308	FG: 307	
			1.272	499	445	309	254	252	222	160	159	148	143	128	104	90	82
			36,0%	14,1%	12,6%	8,7%	7,2%	7,1%	6,3%	4,5%	4,5%	4,2%	4,0%	3,6%	2,9%	2,5%	2,3%
317 BG Elektro- und Einrichtungsfachhandel	14.013	o.Kombi	FG: 112	FG: 108	FG: 313	FG: 704	FG: 114	FG: 314	FG: 126	FG: 128	FG: 105	FG: 318	FG: 106	FG: 703	FG: 702	FG: 111	
			4.701	2.925	1.496	1.045	777	732	641	512	457	366	360	350	346	289	280
			33,5%	20,9%	10,7%	7,5%	5,5%	5,2%	4,6%	3,7%	3,3%	2,6%	2,6%	2,5%	2,5%	2,1%	2,0%
318 BG Versand-, Internet- und allgemeiner Handel	30.239	o.Kombi	FG: 704	FG: 703	FG: 128	FG: 126	FG: 601	FG: 606	FG: 308	FG: 123	FG: 506	FG: 121	FG: 313	FG: 301	FG: 701	FG: 116	
			17.266	1.755	1.746	1.426	1.047	801	723	711	691	546	459	443	412	388	376
			57,1%	5,8%	5,8%	4,7%	3,5%	2,6%	2,4%	2,4%	2,3%	1,8%	1,5%	1,5%	1,4%	1,3%	1,2%
320 BG Versicherungsagenten	12.207	o.Kombi	FG: 702	FG: 709	FG: 707	FG: 315	FG: 704	FG: 115	FG: 126	FG: 318	FG: 128	FG: 703	FG: 309	FG: 505	FG: 311	FG: 601	
			7.884	1.801	483	439	423	359	263	192	182	179	158	151	130	118	92
			64,6%	14,8%	4,0%	3,6%	3,5%	2,9%	2,2%	1,6%	1,5%	1,5%	1,3%	1,2%	1,1%	1,0%	0,8%
399 Handel - noch nicht zugeordnete Fachgruppe	967	o.Kombi	FG: 601	FG: 123	FG: 506	FG: 704	FG: 508	FG: 126	FG: 128	FG: 703	FG: 701	FG: 301	FG: 308	FG: 120	FG: 606	FG: 505	
			578	52	42	41	38	31	28	27	25	23	22	19	18	17	15
			59,8%	5,4%	4,3%	4,2%	3,9%	3,2%	2,9%	2,8%	2,6%	2,4%	2,3%	2,0%	1,9%	1,8%	1,6%

Sparte: Bank und Versicherung

401 FV Banken und Bankiers	183	o.Kombi	FG: 704	FG: 320	FG: 702	FG: 605	FG: 708	FG: 318	FG: 604	FG: 606	FG: 315	FG: 707	FG: 302	FG: 703	FG: 126	FG: 128	
			122	19	12	12	11	9	8	8	7	6	6	5	5	4	2
			66,7%	10,4%	6,6%	6,6%	6,0%	4,9%	4,4%	4,4%	3,8%	3,3%	3,3%	2,7%	2,7%	2,2%	1,1%
402 FV Sparkassen	58	o.Kombi	FG: 704	FG: 128	FG: 605	FG: 318	FG: 126	FG: 311	FG: 508	FG: 601	FG: 314	FG: 505	FG: 606	FG: 702	FG: 703	FG: 122	
			8	36	27	26	21	19	8	5	4	3	2	2	2	2	1
			13,8%	62,1%	46,6%	44,8%	36,2%	32,8%	13,8%	8,6%	6,9%	5,2%	3,4%	3,4%	3,4%	3,4%	1,7%
403 FV Volksbanken	32	o.Kombi	FG: 320	FG: 707	FG: 315	FG: 702	FG: 709										
			22	8	2	1	1	1									
			68,8%	25,0%	6,3%	3,1%	3,1%	3,1%									
404 FV Raiffeisenbanken	297	o.Kombi	FG: 704	FG: 605	FG: 320	FG: 707	FG: 304	FG: 505	FG: 126	FG: 703	FG: 303	FG: 313	FG: 602	FG: 314	FG: 401	FG: 606	
			126	147	47	38	19	7	7	6	5	4	4	3	2	2	2
			42,4%	49,5%	15,8%	12,8%	6,4%	2,4%	2,4%	2,0%	1,7%	1,3%	1,3%	1,0%	0,7%	0,7%	0,7%

405 FV Landes-Hypothekenbanken	19	o.Kombi	FG: 704	FG: 709	FG: 320	FG: 707										
			15	2	2	1	1									
			78,9%	10,5%	10,5%	5,3%	5,3%									
406 FV Versicherungsunternehmen	212	o.Kombi	FG: 320	FG: 704	FG: 709	FG: 702	FG: 126	FG: 707	FG: 601	FG: 703	FG: 315					
			182	15	7	7	5	3	3	2	2	1				
			85,8%	7,1%	3,3%	3,3%	2,4%	1,4%	1,4%	0,9%	0,9%	0,5%				
407 FV Pensions- und Vorsorgekassen	17	o.Kombi														
			17													
			100,0%													

Sparte: Transport und Verkehr

501 FV Schienenbahnen	202	o.Kombi	FG: 126	FG: 502	FG: 505	FG: 112	FG: 128	FG: 308	FG: 606	FG: 601	FG: 504	FG: 704	FG: 106	FG: 507	FG: 317	FG: 117
			71	57	39	35	26	26	25	24	22	21	18	18	17	16
			35,1%	28,2%	19,3%	17,3%	12,9%	12,9%	12,4%	11,9%	10,9%	10,4%	8,9%	8,9%	8,4%	7,9%
502 FV Autobus-, Luftfahrt- und Schiffahrtunternehmungen	2.163	o.Kombi	FG: 505	FG: 604	FG: 601	FG: 606	FG: 315	FG: 506	FG: 308	FG: 602	FG: 126	FG: 115	FG: 508	FG: 128	FG: 704	FG: 703
			814	824	387	161	145	136	130	106	90	79	70	63	52	48
			37,6%	38,1%	17,9%	7,4%	6,7%	6,3%	6,0%	4,9%	4,2%	3,7%	3,2%	2,9%	2,4%	2,2%
503 FV Seilbahnen	630	o.Kombi	FG: 601	FG: 602	FG: 308	FG: 606	FG: 505	FG: 603	FG: 710	FG: 101	FG: 126	FG: 703	FG: 502	FG: 701	FG: 112	FG: 506
			265	197	82	42	42	40	33	31	29	28	26	18	17	12
			42,1%	31,3%	13,0%	6,7%	6,7%	6,3%	5,2%	4,9%	4,6%	4,4%	4,1%	2,9%	2,7%	1,9%
504 FV Spedition und Logistik	2.071	o.Kombi	FG: 506	FG: 126	FG: 505	FG: 318	FG: 704	FG: 315	FG: 313	FG: 701	FG: 508	FG: 101	FG: 314	FG: 304	FG: 123	FG: 301
			1.011	573	130	127	83	83	80	79	59	57	49	49	48	47
			48,8%	27,7%	6,3%	6,1%	4,0%	4,0%	3,9%	3,8%	2,8%	2,8%	2,4%	2,4%	2,3%	2,2%
505 FV Beförderungsgewerbe mit Personenkraftwagen	15.495	o.Kombi	FG: 602	FG: 315	FG: 506	FG: 601	FG: 115	FG: 502	FG: 508	FG: 604	FG: 606	FG: 126	FG: 308	FG: 318	FG: 101	FG: 704
			7.846	2.028	1.984	1.250	974	911	824	511	462	381	356	287	283	276
			50,6%	13,1%	12,8%	8,1%	6,3%	5,9%	5,3%	3,3%	3,0%	2,5%	2,3%	1,9%	1,8%	1,7%

506 FV Güterbeförderungsgewerbe	16.526	o.Kombi	FG: 101	FG: 701	FG: 315	FG: 505	FG: 313	FG: 126	FG: 123	FG: 106	FG: 504	FG: 318	FG: 508	FG: 314	FG: 115	FG: 601	
			8.158	1.960	1.621	1.299	1.250	1.132	939	905	731	573	546	482	382	371	318
			49,4%	11,9%	9,8%	7,9%	7,6%	6,8%	5,7%	5,5%	4,4%	3,5%	3,3%	2,9%	2,3%	2,2%	1,9%
507 FV Fahrschulen, allgemeiner Verkehr	1.151	o.Kombi	FG: 506	FG: 505	FG: 126	FG: 315	FG: 704	FG: 101	FG: 106	FG: 128	FG: 508	FG: 606	FG: 703	FG: 701	FG: 313	FG: 504	
			538	163	155	101	94	63	62	53	49	49	45	45	41	39	36
			46,7%	14,2%	13,5%	8,8%	8,2%	5,5%	5,4%	4,6%	4,3%	4,3%	3,9%	3,9%	3,6%	3,4%	3,1%
508 FV Garagen-, Tankstellen- und Serviceunternehmungen	8.259	o.Kombi	FG: 315	FG: 601	FG: 301	FG: 115	FG: 505	FG: 506	FG: 123	FG: 305	FG: 126	FG: 701	FG: 318	FG: 101	FG: 314	FG: 313	
			3.014	2.573	1.190	660	651	511	482	356	316	244	230	211	186	184	154
			0,365	0,312	0,144	0,08	0,079	0,062	0,058	0,043	0,038	0,03	0,028	0,026	0,023	0,022	0,019
599 Transport und Verkehr - noch nicht zugeordnete Fachgruppe	1	o.Kombi	FG: 101	FG: 110	FG: 122	FG: 126	FG: 310	FG: 311	FG: 312	FG: 320	FG: 504	FG: 505	FG: 506	FG: 604	FG: 605	FG: 702	
				1	1	1	1	1	1	1	1	1	1	1	1	1	1
				100,0%	100,0%	100,0%	100,0%	100,0%	100,0%	100,0%	100,0%	100,0%	100,0%	100,0%	100,0%	100,0%	100,0%

Sparte: Tourismus und Freizeitwirtschaft

601 FV Gastronomie	46.296	o.Kombi	FG: 301	FG: 602	FG: 119	FG: 606	FG: 508	FG: 505	FG: 308	FG: 302	FG: 318	FG: 304	FG: 703	FG: 603	FG: 315	FG: 128	
			31.758	3.624	2.027	1.876	1.619	1.190	974	896	852	801	553	536	532	530	476
			68,6%	7,8%	4,4%	4,1%	3,5%	2,6%	2,1%	1,9%	1,8%	1,7%	1,2%	1,2%	1,1%	1,1%	1,0%
602 FV Hotellerie	18.750	o.Kombi	FG: 505	FG: 601	FG: 606	FG: 301	FG: 308	FG: 603	FG: 302	FG: 704	FG: 120	FG: 128	FG: 119	FG: 318	FG: 126	FG: 703	
			12.613	2.028	2.027	460	402	356	286	264	248	246	212	199	196	190	177
			67,3%	10,8%	10,8%	2,5%	2,1%	1,9%	1,5%	1,4%	1,3%	1,3%	1,1%	1,1%	1,0%	1,0%	0,9%
603 FV Gesundheitsbetriebe	2.252	o.Kombi	FG: 601	FG: 606	FG: 602	FG: 120	FG: 505	FG: 308	FG: 301	FG: 710	FG: 128	FG: 703	FG: 126	FG: 303	FG: 503	FG: 318	
			1.115	532	342	286	133	126	75	71	58	55	53	36	33	33	32
			49,5%	23,6%	15,2%	12,7%	5,9%	5,6%	3,3%	3,2%	2,6%	2,4%	2,4%	1,6%	1,5%	1,5%	1,4%
604 FV Reisebüros	2.314	o.Kombi	FG: 505	FG: 502	FG: 606	FG: 703	FG: 602	FG: 601	FG: 704	FG: 318	FG: 308	FG: 506	FG: 126	FG: 315	FG: 605	FG: 128	
			1.079	462	387	223	184	116	110	102	88	85	68	67	60	57	42
			46,6%	20,0%	16,7%	9,6%	8,0%	5,0%	4,8%	4,4%	3,8%	3,7%	2,9%	2,9%	2,6%	2,5%	1,8%
605 FV Kino-, Kultur- und Vergnügungsbetriebe	2.486	o.Kombi	FG: 606	FG: 601	FG: 703	FG: 128	FG: 704	FG: 306	FG: 317	FG: 318	FG: 129	FG: 126	FG: 308	FG: 702	FG: 604	FG: 316	
			1.253	336	321	176	137	120	105	95	94	77	75	72	65	57	56
			50,4%	13,5%	12,9%	7,1%	5,5%	4,8%	4,2%	3,8%	3,8%	3,1%	3,0%	2,9%	2,6%	2,3%	2,3%

606	FV Freizeit- und Sportbetriebe	22.652	o.Kombi	FG: 601	FG: 128	FG: 703	FG: 704	FG: 126	FG: 308	FG: 318	FG: 120	FG: 602	FG: 301	FG: 127	FG: 505	FG: 309	FG: 603
		13.233		1.619	1.321	1.268	1.050	878	731	723	495	460	434	419	381	343	342
		58,4%		7,1%	5,8%	5,6%	4,6%	3,9%	3,2%	3,2%	2,2%	2,0%	1,9%	1,8%	1,7%	1,5%	1,5%
699	Tourismus und Freizeitw. - noch nicht zugeordnete Fachgruppe	3	o.Kombi	FG: 601	FG: 602												
		1		1	1												
		33,3%		33,3%	33,3%												

Sparte: Information und Consulting

701	FV Entsorgungs- und Ressourcenmanagement	8.027	o.Kombi	FG: 123	FG: 101	FG: 126	FG: 506	FG: 121	FG: 106	FG: 313	FG: 314	FG: 315	FG: 318	FG: 111	FG: 505	FG: 508	FG: 128
		1.458		2.096	1.765	1.636	1.621	732	655	633	496	433	388	251	244	230	228
		18,2%		26,1%	22,0%	20,4%	20,2%	9,1%	8,2%	7,9%	6,2%	5,4%	4,8%	3,1%	3,0%	2,9%	2,8%
702	FV Finanzdienstleister	7.564	o.Kombi	FG: 320	FG: 709	FG: 704	FG: 707	FG: 317	FG: 318	FG: 128	FG: 126	FG: 315	FG: 703	FG: 311	FG: 301	FG: 309	FG: 314
		2.881		1.801	1.210	654	343	289	224	181	175	166	159	134	102	95	89
		38,1%		23,8%	16,0%	8,6%	4,5%	3,8%	3,0%	2,4%	2,3%	2,2%	2,1%	1,8%	1,3%	1,3%	1,2%
703	FV Werbung und Marktkommunikation	36.723	o.Kombi	FG: 704	FG: 318	FG: 606	FG: 122	FG: 126	FG: 128	FG: 129	FG: 308	FG: 601	FG: 309	FG: 311	FG: 314	FG: 708	FG: 317
		24.232		3.168	1.746	1.268	1.218	1.095	850	611	568	536	375	354	354	350	346
		66,0%		8,6%	4,8%	3,5%	3,3%	3,0%	2,3%	1,7%	1,5%	1,5%	1,0%	1,0%	1,0%	1,0%	0,9%
704	FV Unternehmensberatung, Buchhaltung und Informationstechn.	76.930	o.Kombi	FG: 314	FG: 703	FG: 126	FG: 318	FG: 128	FG: 127	FG: 606	FG: 114	FG: 317	FG: 112	FG: 705	FG: 311	FG: 702	FG: 707
		56.903		3.975	3.168	2.246	1.755	1.440	1.410	1.050	802	777	772	747	732	654	636
		74,0%		5,2%	4,1%	2,9%	2,3%	1,9%	1,8%	1,4%	1,0%	1,0%	1,0%	1,0%	1,0%	0,9%	0,8%
705	FV Ingenieurbüros	7.829	o.Kombi	FG: 704	FG: 126	FG: 112	FG: 114	FG: 314	FG: 101	FG: 110	FG: 111	FG: 317	FG: 313	FG: 318	FG: 703	FG: 128	FG: 123
		4.704		747	609	454	355	319	292	236	232	230	223	115	103	99	88
		60,1%		9,5%	7,8%	5,8%	4,5%	4,1%	3,7%	3,0%	3,0%	2,9%	2,8%	1,5%	1,3%	1,3%	1,1%
706	FV Druck	1.381	o.Kombi	FG: 703	FG: 318	FG: 704	FG: 708	FG: 126	FG: 116	FG: 308	FG: 310	FG: 122	FG: 105	FG: 314	FG: 117	FG: 128	FG: 606
		683		226	90	90	74	69	55	55	51	50	49	42	40	35	32
		49,5%		16,4%	6,5%	6,5%	5,4%	5,0%	4,0%	4,0%	3,7%	3,6%	3,5%	3,0%	2,9%	2,5%	2,3%

707 FV Immobilien- und Vermögenstreuhänder	12.292	o.Kombi	FG: 101	FG: 704	FG: 320	FG: 702	FG: 126	FG: 703	FG: 123	FG: 313	FG: 128	FG: 318	FG: 709	FG: 602	FG: 107	FG: 106	
			8.498	1.076	636	439	343	314	310	271	248	175	175	145	129	115	107
			69,1%	8,8%	5,2%	3,6%	2,8%	2,6%	2,5%	2,2%	2,0%	1,4%	1,4%	1,2%	1,0%	0,9%	0,9%
708 FV Buch- und Medienwirtschaft	3.181	o.Kombi	FG: 703	FG: 704	FG: 310	FG: 129	FG: 318	FG: 301	FG: 606	FG: 308	FG: 302	FG: 601	FG: 128	FG: 126	FG: 317	FG: 706	
			1.531	350	270	227	184	168	151	149	139	136	130	99	93	77	74
			48,1%	11,0%	8,5%	7,1%	5,8%	5,3%	4,7%	4,7%	4,4%	4,3%	4,1%	3,1%	2,9%	2,4%	2,3%
709 FV Versicherungsmakler und Berater in Vers.angelegenheiten	5.290	o.Kombi	FG: 702	FG: 320	FG: 704	FG: 707	FG: 126	FG: 315	FG: 128	FG: 318	FG: 311	FG: 123	FG: 703	FG: 309	FG: 314	FG: 101	
			3.129	1.210	483	249	145	82	75	69	62	49	45	43	42	35	34
			59,1%	22,9%	9,1%	4,7%	2,7%	1,6%	1,4%	1,3%	1,2%	0,9%	0,9%	0,8%	0,8%	0,7%	0,6%
710 FV Telekommunikations- und Rundfunkunternehmungen	1.286	o.Kombi	FG: 704	FG: 112	FG: 317	FG: 314	FG: 703	FG: 601	FG: 603	FG: 126	FG: 129	FG: 606	FG: 318	FG: 114	FG: 111	FG: 503	
			558	318	149	145	119	109	78	58	47	44	39	38	35	33	31
			43,4%	24,7%	11,6%	11,3%	9,3%	8,5%	6,1%	4,5%	3,7%	3,4%	3,0%	3,0%	2,7%	2,6%	2,4%
799 Information u.Consulting - noch nicht zugeordnete Fachgruppe	12	o.Kombi	FG: 506	FG: 504	FG: 703	FG: 704	FG: 708										
			3	5	2	1	1	1									
			25,0%	41,7%	16,7%	8,3%	8,3%	8,3%									

ANHANG 3b

Mehrfachmitgliedschaften nach Fachgruppen aktiv

Anhang 3b: Mehrfachmitgliedschaften Aktiv nach allen Fachgruppen (15 häufigste Fachgruppenkombinationen)

Jahresstatistik 2024

Quelle: Mitgliederstatistik der Wirtschaftskammern Österreichs

Stand: 31.12.2024

Sparte: Gewerbe und Handwerk

Fachgruppe	Fachgruppenmitgliedschaften															
101 BI Bau	17.109	o.Kombi	FG: 313	FG: 106	FG: 506	FG: 701	FG: 126	FG: 123	FG: 707	FG: 315	FG: 314	FG: 107	FG: 112	FG: 121	FG: 111	FG: 110
	8.638		2.026	1.778	1.738	1.619	1.600	881	552	512	419	405	391	379	327	294
	50,5%		11,8%	10,4%	10,2%	9,5%	9,4%	5,1%	3,2%	3,0%	2,4%	2,4%	2,3%	2,2%	1,9%	1,7%
103 BI Dachdecker, Glaser und Spengler	3.106	o.Kombi	FG: 106	FG: 313	FG: 107	FG: 101	FG: 111	FG: 110	FG: 112	FG: 126	FG: 108	FG: 123	FG: 701	FG: 315	FG: 314	FG: 105
	1.544		561	539	250	132	131	126	95	92	82	69	53	50	38	37
	49,7%		18,1%	17,4%	8,0%	4,2%	4,2%	4,1%	3,1%	3,0%	2,6%	2,2%	1,7%	1,6%	1,2%	1,2%
104 BI Hafner, Platten- und Fliesenleger und Keramiker	2.236	o.Kombi	FG: 313	FG: 106	FG: 111	FG: 101	FG: 105	FG: 123	FG: 108	FG: 112	FG: 116	FG: 126	FG: 318	FG: 701	FG: 110	FG: 317
	1.509		443	130	73	71	71	49	28	28	24	22	22	20	19	18
	67,5%		19,8%	5,8%	3,3%	3,2%	3,2%	2,2%	1,3%	1,3%	1,1%	1,0%	1,0%	0,9%	0,8%	0,8%
105 BI Maler und Tapezierer	6.408	o.Kombi	FG: 106	FG: 317	FG: 313	FG: 303	FG: 123	FG: 101	FG: 703	FG: 318	FG: 108	FG: 308	FG: 126	FG: 117	FG: 315	FG: 128
	3.924		632	338	273	272	255	228	209	184	140	138	136	114	109	97
	61,2%		9,9%	5,3%	4,3%	4,2%	4,0%	3,6%	3,3%	2,9%	2,2%	2,2%	2,1%	1,8%	1,7%	1,5%
106 BI Bauhilfsgewerbe	10.769	o.Kombi	FG: 313	FG: 101	FG: 123	FG: 105	FG: 506	FG: 126	FG: 701	FG: 103	FG: 314	FG: 315	FG: 317	FG: 110	FG: 112	FG: 111
	4.519		1.789	1.778	732	632	632	626	589	561	347	309	307	303	301	282
	42,0%		16,6%	16,5%	6,8%	5,9%	5,9%	5,8%	5,5%	5,2%	3,2%	2,9%	2,9%	2,8%	2,8%	2,6%
107 BI Holzbau	2.306	o.Kombi	FG: 313	FG: 101	FG: 103	FG: 106	FG: 108	FG: 126	FG: 210	FG: 707	FG: 701	FG: 110	FG: 112	FG: 506	FG: 123	FG: 315
	1.172		432	405	250	120	111	103	79	76	46	43	43	39	37	28
	50,8%		18,7%	17,6%	10,8%	5,2%	4,8%	4,5%	3,4%	3,3%	2,0%	1,9%	1,9%	1,7%	1,6%	1,2%
108 BI Tischler und Holzgestalter	10.061	o.Kombi	FG: 317	FG: 313	FG: 126	FG: 123	FG: 506	FG: 106	FG: 318	FG: 701	FG: 101	FG: 105	FG: 110	FG: 128	FG: 107	FG: 308
	5.890		1.369	1.185	331	290	284	277	191	174	170	140	126	122	111	102
	58,5%		13,6%	11,8%	3,3%	2,9%	2,8%	2,8%	1,9%	1,7%	1,7%	1,4%	1,3%	1,2%	1,1%	1,0%

110 BI Metalltechniker	10.609	o.Kombi	FG: 313	FG: 314	FG: 126	FG: 315	FG: 112	FG: 114	FG: 115	FG: 111	FG: 106	FG: 101	FG: 318	FG: 123	FG: 705	FG: 701	
			5.158	1.842	1.364	660	490	422	325	307	306	303	294	269	240	207	163
			48,6%	17,4%	12,9%	6,2%	4,6%	4,0%	3,1%	2,9%	2,9%	2,9%	2,8%	2,5%	2,3%	2,0%	1,5%
111 BI Sanitär-, Heizungs- und Lüftungstechniker	7.019	o.Kombi	FG: 313	FG: 112	FG: 114	FG: 101	FG: 126	FG: 110	FG: 314	FG: 106	FG: 123	FG: 317	FG: 701	FG: 705	FG: 315	FG: 103	
			3.621	1.219	924	519	327	318	306	297	282	268	253	230	180	147	131
			51,6%	17,4%	13,2%	7,4%	4,7%	4,5%	4,4%	4,2%	4,0%	3,8%	3,6%	3,3%	2,6%	2,1%	1,9%
112 BI Elektro-, Gebäude-, Alarm- und Kommunikationstechniker	14.046	o.Kombi	FG: 317	FG: 111	FG: 114	FG: 126	FG: 313	FG: 314	FG: 704	FG: 110	FG: 101	FG: 123	FG: 705	FG: 106	FG: 318	FG: 128	
			6.997	2.693	924	876	710	676	667	655	422	391	376	375	301	299	232
			49,8%	19,2%	6,6%	6,2%	5,1%	4,8%	4,7%	4,7%	3,0%	2,8%	2,7%	2,7%	2,1%	2,1%	1,7%
113 BI Kunststoffverarbeiter	737	o.Kombi	FG: 313	FG: 318	FG: 110	FG: 314	FG: 114	FG: 126	FG: 307	FG: 703	FG: 106	FG: 108	FG: 704	FG: 311	FG: 123	FG: 315	
			356	65	57	55	46	41	25	21	19	18	17	17	15	14	14
			48,3%	8,8%	7,7%	7,5%	6,2%	5,6%	3,4%	2,8%	2,6%	2,4%	2,3%	2,3%	2,0%	1,9%	1,9%
114 BI Mechatroniker	8.790	o.Kombi	FG: 314	FG: 112	FG: 704	FG: 317	FG: 308	FG: 111	FG: 313	FG: 110	FG: 126	FG: 705	FG: 318	FG: 316	FG: 315	FG: 123	
			3.642	1.511	876	692	678	532	519	419	325	320	308	241	233	191	167
			41,4%	17,2%	10,0%	7,9%	7,7%	6,1%	5,9%	4,8%	3,7%	3,6%	3,5%	2,7%	2,7%	2,2%	1,9%
115 BI Fahrzeugtechnik	9.030	o.Kombi	FG: 315	FG: 505	FG: 508	FG: 314	FG: 506	FG: 110	FG: 320	FG: 601	FG: 313	FG: 308	FG: 305	FG: 126	FG: 101	FG: 701	
			3.168	4.702	864	578	384	312	307	237	216	185	150	148	141	140	135
			35,1%	52,1%	9,6%	6,4%	4,3%	3,5%	3,4%	2,6%	2,4%	2,0%	1,7%	1,6%	1,6%	1,6%	1,5%
116 BI Kunsthandwerke	10.723	o.Kombi	FG: 312	FG: 318	FG: 308	FG: 128	FG: 117	FG: 309	FG: 703	FG: 317	FG: 126	FG: 123	FG: 704	FG: 108	FG: 120	FG: 313	
			7.696	493	329	315	288	272	199	194	145	138	124	101	94	89	88
			71,8%	4,6%	3,1%	2,9%	2,7%	2,5%	1,9%	1,8%	1,4%	1,3%	1,2%	0,9%	0,9%	0,8%	0,8%
117 BI Mode und Bekleidungstechnik	6.037	o.Kombi	FG: 308	FG: 116	FG: 318	FG: 703	FG: 123	FG: 105	FG: 128	FG: 317	FG: 126	FG: 309	FG: 606	FG: 601	FG: 704	FG: 112	
			4.163	774	272	198	126	120	114	107	97	80	76	58	55	40	34
			69,0%	12,8%	4,5%	3,3%	2,1%	2,0%	1,9%	1,8%	1,6%	1,3%	1,3%	1,0%	0,9%	0,7%	0,6%
118 BI Gesundheitsberufe	2.469	o.Kombi	FG: 316	FG: 308	FG: 110	FG: 312	FG: 301	FG: 122	FG: 318	FG: 320	FG: 116	FG: 303	FG: 120	FG: 703	FG: 117	FG: 128	
			1.682	292	223	143	46	30	23	22	20	19	19	17	17	15	15
			68,1%	11,8%	9,0%	5,8%	1,9%	1,2%	0,9%	0,9%	0,8%	0,8%	0,8%	0,7%	0,7%	0,6%	0,6%

119 BI Lebensmittelgewerbe	6.626	o.Kombi	FG: 601	FG: 301	FG: 304	FG: 302	FG: 318	FG: 602	FG: 123	FG: 303	FG: 306	FG: 128	FG: 126	FG: 703	FG: 704	FG: 316	
			2.820	1.678	1.606	525	199	178	173	149	117	110	109	80	80	65	58
			42,6%	25,3%	24,2%	7,9%	3,0%	2,7%	2,6%	2,2%	1,8%	1,7%	1,6%	1,2%	1,2%	1,0%	0,9%
120 BI Fußpfleger, Kosmetiker und Masseure	23.209	o.Kombi	FG: 128	FG: 303	FG: 124	FG: 309	FG: 606	FG: 127	FG: 308	FG: 318	FG: 602	FG: 601	FG: 505	FG: 603	FG: 301	FG: 703	
			18.101	2.046	676	561	541	412	315	235	225	181	152	120	115	108	105
			78,0%	8,8%	2,9%	2,4%	2,3%	1,8%	1,4%	1,0%	1,0%	0,8%	0,7%	0,5%	0,5%	0,5%	0,5%
121 BI Gärtner und Floristen	5.506	o.Kombi	FG: 123	FG: 701	FG: 126	FG: 318	FG: 101	FG: 313	FG: 106	FG: 506	FG: 304	FG: 301	FG: 601	FG: 128	FG: 314	FG: 108	
			2.906	713	656	647	402	379	279	204	122	112	97	92	88	85	76
			52,8%	12,9%	11,9%	11,8%	7,3%	6,9%	5,1%	3,7%	2,2%	2,0%	1,8%	1,7%	1,6%	1,5%	1,4%
122 BI Berufsfotografie	10.362	o.Kombi	FG: 703	FG: 704	FG: 129	FG: 128	FG: 318	FG: 126	FG: 316	FG: 606	FG: 309	FG: 317	FG: 314	FG: 112	FG: 116	FG: 308	
			7.556	1.111	445	305	175	170	155	141	133	84	81	68	63	63	57
			72,9%	10,7%	4,3%	2,9%	1,7%	1,6%	1,5%	1,4%	1,3%	0,8%	0,8%	0,7%	0,6%	0,6%	0,6%
123 BI Chemische Gewerbe u. Denkmal-, Fassaden- u.Gebäudereiniger	16.729	o.Kombi	FG: 701	FG: 126	FG: 101	FG: 506	FG: 106	FG: 121	FG: 313	FG: 303	FG: 318	FG: 128	FG: 316	FG: 112	FG: 704	FG: 508	
			8.276	1.896	1.471	881	764	732	713	659	641	606	419	403	376	311	304
			49,5%	11,3%	8,8%	5,3%	4,6%	4,4%	4,3%	3,9%	3,8%	3,6%	2,5%	2,4%	2,2%	1,9%	1,8%
124 BI Friseure	10.143	o.Kombi	FG: 120	FG: 128	FG: 303	FG: 309	FG: 308	FG: 601	FG: 606	FG: 318	FG: 602	FG: 123	FG: 301	FG: 505	FG: 116	FG: 704	
			8.892	561	188	170	94	71	71	51	46	30	26	24	21	18	17
			87,7%	5,5%	1,9%	1,7%	0,9%	0,7%	0,7%	0,5%	0,5%	0,3%	0,3%	0,2%	0,2%	0,2%	0,2%
125 BI Rauchfangkehrer und Bestatter	1.089	o.Kombi	FG: 313	FG: 108	FG: 110	FG: 317	FG: 320	FG: 101	FG: 111	FG: 126	FG: 318	FG: 314	FG: 706	FG: 701	FG: 603	FG: 606	
			630	114	91	77	48	45	40	37	35	29	23	20	19	17	15
			57,9%	10,5%	8,4%	7,1%	4,4%	4,1%	3,7%	3,4%	3,2%	2,7%	2,1%	1,8%	1,7%	1,6%	1,4%
126 FV Gewerbliche Dienstleister	27.915	o.Kombi	FG: 704	FG: 101	FG: 313	FG: 701	FG: 123	FG: 128	FG: 703	FG: 318	FG: 506	FG: 314	FG: 112	FG: 606	FG: 110	FG: 121	
			14.781	1.878	1.600	1.571	1.487	1.471	963	955	906	821	767	710	705	660	647
			53,0%	6,7%	5,7%	5,6%	5,3%	5,3%	3,4%	3,4%	3,2%	2,9%	2,7%	2,5%	2,5%	2,4%	2,3%
127 FV Personenberatung und Personenbetreuung	66.453	o.Kombi	FG: 128	FG: 704	FG: 120	FG: 606	FG: 309	FG: 126	FG: 703	FG: 123	FG: 318	FG: 301	FG: 601	FG: 303	FG: 308	FG: 116	
			62.832	1.386	1.056	315	310	239	178	150	120	118	75	53	51	48	46
			94,6%	2,1%	1,6%	0,5%	0,5%	0,4%	0,3%	0,2%	0,2%	0,2%	0,1%	0,1%	0,1%	0,1%	0,1%

128	FV Persönliche Dienstleister	32.407	o.Kombi	FG: 120	FG: 309	FG: 127	FG: 318	FG: 704	FG: 606	FG: 126	FG: 703	FG: 301	FG: 303	FG: 123	FG: 317	FG: 601	FG: 308
		20.037		2.046	1.498	1.386	1.189	1.064	992	963	694	473	437	419	408	346	343
		61,8%		6,3%	4,6%	4,3%	3,7%	3,3%	3,1%	3,0%	2,1%	1,5%	1,3%	1,3%	1,3%	1,1%	1,1%
129	FV Film- und Musikwirtschaft	6.718	o.Kombi	FG: 703	FG: 122	FG: 704	FG: 112	FG: 708	FG: 606	FG: 317	FG: 318	FG: 128	FG: 126	FG: 605	FG: 710	FG: 314	FG: 601
		4.971		551	305	226	181	158	153	115	91	90	78	63	40	35	33
		74,0%		8,2%	4,5%	3,4%	2,7%	2,4%	2,3%	1,7%	1,4%	1,3%	1,2%	0,9%	0,6%	0,5%	0,5%
199	Gewerbe und Handwerk - noch nicht zugeordnete Fachgruppe	73	o.Kombi	FG: 399	FG: 126	FG: 506	FG: 704	FG: 318	FG: 320	FG: 601	FG: 701	FG: 703	FG: 101	FG: 128	FG: 507	FG: 702	FG: 106
		42		8	7	5	5	3	3	3	3	3	2	2	2	2	1
		57,5%		11,0%	9,6%	6,8%	6,8%	4,1%	4,1%	4,1%	4,1%	4,1%	2,7%	2,7%	2,7%	2,7%	1,4%

Sparte: Industrie

201	FV Bergwerke und Stahl	112	o.Kombi	FG: 203	FG: 101	FG: 106	FG: 216	FG: 313	FG: 701	FG: 506	FG: 112	FG: 307	FG: 205	FG: 110	FG: 215	FG: 303	FG: 314
		36		22	21	21	20	19	16	12	10	7	6	5	5	5	5
		32,1%		19,6%	18,8%	18,8%	17,9%	17,0%	14,3%	10,7%	8,9%	6,3%	5,4%	4,5%	4,5%	4,5%	4,5%
202	FV Mineralölindustrie	30	o.Kombi	FG: 305	FG: 508	FG: 123	FG: 126	FG: 205	FG: 213	FG: 705	FG: 106	FG: 303	FG: 311	FG: 318	FG: 504	FG: 110	FG: 111
		7		13	5	4	4	4	4	4	2	2	2	2	2	1	1
		23,3%		43,3%	16,7%	13,3%	13,3%	13,3%	13,3%	13,3%	6,7%	6,7%	6,7%	6,7%	6,7%	3,3%	3,3%
203	FV Stein- und keramische Industrie	343	o.Kombi	FG: 313	FG: 106	FG: 101	FG: 701	FG: 506	FG: 201	FG: 205	FG: 209	FG: 703	FG: 216	FG: 110	FG: 112	FG: 314	FG: 707
		132		107	57	56	27	24	22	21	18	18	17	16	16	15	14
		38,5%		31,2%	16,6%	16,3%	7,9%	7,0%	6,4%	6,1%	5,2%	5,2%	5,0%	4,7%	4,7%	4,4%	4,1%
204	FV Glasindustrie	42	o.Kombi	FG: 313	FG: 216	FG: 205	FG: 203	FG: 218	FG: 314	FG: 703	FG: 103	FG: 210	FG: 213	FG: 307	FG: 318	FG: 601	FG: 108
		12		17	12	6	4	3	3	3	2	2	2	2	2	2	1
		28,6%		40,5%	28,6%	14,3%	9,5%	7,1%	7,1%	7,1%	4,8%	4,8%	4,8%	4,8%	4,8%	4,8%	2,4%
205	FV Chemische Industrie	520	o.Kombi	FG: 216	FG: 303	FG: 313	FG: 123	FG: 316	FG: 314	FG: 218	FG: 211	FG: 703	FG: 210	FG: 307	FG: 318	FG: 203	FG: 112
		127		125	114	54	42	40	34	32	28	27	26	22	22	21	18
		24,4%		24,0%	21,9%	10,4%	8,1%	7,7%	6,5%	6,2%	5,4%	5,2%	5,0%	4,2%	4,2%	4,0%	3,5%

206 FV Papierindustrie	34	o.Kombi	FG: 207	FG: 310	FG: 213	FG: 123	FG: 303	FG: 307	FG: 601	FG: 704	FG: 112	FG: 205	FG: 311	FG: 314	FG: 110	FG: 115	
			8	14	9	4	3	3	3	3	3	2	2	2	2	1	1
			23,5%	41,2%	26,5%	11,8%	8,8%	8,8%	8,8%	8,8%	8,8%	5,9%	5,9%	5,9%	5,9%	2,9%	2,9%
207 FV Industr. Hersteller von Produkten aus Papier und Karton	114	o.Kombi	FG: 310	FG: 205	FG: 206	FG: 314	FG: 706	FG: 318	FG: 216	FG: 303	FG: 704	FG: 123	FG: 126	FG: 210	FG: 703	FG: 708	
			46	20	17	14	11	11	10	6	6	5	4	4	4	4	
			40,4%	17,5%	14,9%	12,3%	9,6%	9,6%	8,8%	5,3%	5,3%	4,4%	3,5%	3,5%	3,5%	3,5%	3,5%
209 FV Bauindustrie	126	o.Kombi	FG: 106	FG: 313	FG: 216	FG: 110	FG: 112	FG: 111	FG: 203	FG: 701	FG: 126	FG: 101	FG: 103	FG: 114	FG: 121	FG: 705	
			42	49	29	28	24	24	18	18	17	15	12	11	9	9	9
			33,3%	38,9%	23,0%	22,2%	19,0%	19,0%	14,3%	14,3%	13,5%	11,9%	9,5%	8,7%	7,1%	7,1%	7,1%
210 FV Holzindustrie	1.271	o.Kombi	FG: 313	FG: 126	FG: 107	FG: 108	FG: 101	FG: 216	FG: 506	FG: 317	FG: 701	FG: 106	FG: 205	FG: 601	FG: 119	FG: 305	
			567	387	86	79	57	52	47	47	40	37	35	26	22	20	20
			44,6%	30,4%	6,8%	6,2%	4,5%	4,1%	3,7%	3,7%	3,1%	2,9%	2,8%	2,0%	1,7%	1,6%	1,6%
211 FV Nahrungs- u. Genussmittelindustrie (Lebensmittelindustrie)	580	o.Kombi	FG: 301	FG: 601	FG: 304	FG: 119	FG: 205	FG: 703	FG: 303	FG: 307	FG: 504	FG: 704	FG: 123	FG: 316	FG: 313	FG: 602	
			208	166	106	63	50	28	23	22	17	16	16	15	14	13	12
			35,9%	28,6%	18,3%	10,9%	8,6%	4,8%	4,0%	3,8%	2,9%	2,8%	2,8%	2,6%	2,4%	2,2%	2,1%
212 FV Textil-, Bekleidungs-, Schuh- und Lederindustrie	327	o.Kombi	FG: 308	FG: 316	FG: 317	FG: 205	FG: 210	FG: 703	FG: 123	FG: 117	FG: 216	FG: 318	FG: 506	FG: 307	FG: 303	FG: 601	
			162	94	16	15	14	14	14	13	10	10	8	7	6	5	5
			49,5%	28,7%	4,9%	4,6%	4,3%	4,3%	4,3%	4,0%	3,1%	3,1%	2,4%	2,1%	1,8%	1,5%	1,5%
213 FV Gas- und Wärmeversorgungsunternehmen	418	o.Kombi	FG: 111	FG: 112	FG: 305	FG: 704	FG: 126	FG: 705	FG: 710	FG: 114	FG: 101	FG: 313	FG: 508	FG: 701	FG: 317	FG: 110	
			244	65	54	34	34	31	30	23	21	20	20	19	19	18	15
			58,4%	15,6%	12,9%	8,1%	8,1%	7,4%	7,2%	5,5%	5,0%	4,8%	4,8%	4,5%	4,5%	4,3%	3,6%
215 FV NE-Metallindustrie	46	o.Kombi	FG: 216	FG: 205	FG: 313	FG: 314	FG: 201	FG: 112	FG: 218	FG: 126	FG: 307	FG: 701	FG: 101	FG: 114	FG: 317	FG: 601	
			3	29	12	12	8	5	4	4	4	3	3	2	2	2	2
			6,5%	63,0%	26,1%	26,1%	17,4%	10,9%	8,7%	8,7%	8,7%	6,5%	6,5%	6,5%	4,3%	4,3%	4,3%
216 FV Metalltechnische Industrie	1.275	o.Kombi	FG: 313	FG: 314	FG: 218	FG: 205	FG: 112	FG: 217	FG: 110	FG: 114	FG: 111	FG: 126	FG: 210	FG: 307	FG: 703	FG: 705	
			456	224	205	144	125	86	81	78	76	64	55	47	43	42	42
			35,8%	17,6%	16,1%	11,3%	9,8%	6,7%	6,4%	6,1%	6,0%	5,0%	4,3%	3,7%	3,4%	3,3%	3,3%

217 FV Fahrzeugindustrie	145	o.Kombi	FG: 216	FG: 315	FG: 314	FG: 218	FG: 313	FG: 115	FG: 114	FG: 505	FG: 601	FG: 126	FG: 205	FG: 704	FG: 705	FG: 110
	21		81	43	33	15	9	7	6	6	6	5	5	5	5	4
	14,5%		55,9%	29,7%	22,8%	10,3%	6,2%	4,8%	4,1%	4,1%	4,1%	3,4%	3,4%	3,4%	3,4%	2,8%
218 FV Elektro- und Elektronikindustrie	372	o.Kombi	FG: 216	FG: 317	FG: 314	FG: 112	FG: 704	FG: 205	FG: 313	FG: 126	FG: 307	FG: 114	FG: 217	FG: 705	FG: 316	FG: 111
	94		144	78	63	43	36	32	22	21	18	15	15	15	10	7
	25,3%		38,7%	21,0%	16,9%	11,6%	9,7%	8,6%	5,9%	5,6%	4,8%	4,0%	4,0%	4,0%	2,7%	1,9%
299 Industrie - noch nicht zugeordnete Fachgruppe	6	o.Kombi	FG: 314	FG: 101	FG: 106	FG: 107	FG: 110	FG: 111	FG: 112	FG: 115	FG: 121	FG: 126	FG: 128	FG: 203	FG: 205	FG: 209
	2		2	1	1	1	1	1	1	1	1	1	1	1	1	1
	33,3%		33,3%	16,7%	16,7%	16,7%	16,7%	16,7%	16,7%	16,7%	16,7%	16,7%	16,7%	16,7%	16,7%	16,7%

Sparte: Handel

301 BG Lebensmittelhandel	15.445	o.Kombi	FG: 601	FG: 119	FG: 302	FG: 304	FG: 508	FG: 303	FG: 128	FG: 308	FG: 318	FG: 606	FG: 602	FG: 703	FG: 313	FG: 704
	6.740		3.229	1.606	1.148	684	636	597	473	452	375	371	346	287	281	279
	43,6%		20,9%	10,4%	7,4%	4,4%	4,1%	3,9%	3,1%	2,9%	2,4%	2,4%	2,2%	1,9%	1,8%	1,8%
302 BG Tabaktrafikanen	4.201	o.Kombi	FG: 301	FG: 601	FG: 310	FG: 308	FG: 602	FG: 119	FG: 508	FG: 708	FG: 313	FG: 303	FG: 305	FG: 505	FG: 304	FG: 315
	1.889		1.148	827	308	283	261	199	144	133	130	97	74	65	52	49
	45,0%		27,3%	19,7%	7,3%	6,7%	6,2%	4,7%	3,4%	3,2%	3,1%	2,3%	1,8%	1,5%	1,2%	1,2%
303 BG Arzneimittel/Drogerie/ Parfümerie/Chemikalien/ Farbenhandel	6.945	o.Kombi	FG: 120	FG: 123	FG: 301	FG: 316	FG: 128	FG: 313	FG: 105	FG: 304	FG: 318	FG: 308	FG: 601	FG: 314	FG: 703	FG: 124
	2.985		676	641	597	458	437	307	272	223	219	216	195	190	180	170
	43,0%		9,7%	9,2%	8,6%	6,6%	6,3%	4,4%	3,9%	3,2%	3,2%	3,1%	2,8%	2,7%	2,6%	2,4%
304 BG Agrarhandel	4.980	o.Kombi	FG: 301	FG: 119	FG: 601	FG: 126	FG: 506	FG: 303	FG: 313	FG: 318	FG: 314	FG: 307	FG: 701	FG: 305	FG: 704	FG: 121
	2.223		684	525	466	343	238	223	222	155	139	137	137	126	121	112
	44,6%		13,7%	10,5%	9,4%	6,9%	4,8%	4,5%	4,5%	3,1%	2,8%	2,8%	2,8%	2,5%	2,4%	2,2%
305 FV Energiehandel	1.715	o.Kombi	FG: 508	FG: 601	FG: 313	FG: 126	FG: 506	FG: 315	FG: 301	FG: 115	FG: 314	FG: 304	FG: 101	FG: 701	FG: 303	FG: 110
	421		301	292	247	242	220	185	172	148	132	126	106	98	91	88
	24,5%		17,6%	17,0%	14,4%	14,1%	12,8%	10,8%	10,0%	8,6%	7,7%	7,3%	6,2%	5,7%	5,3%	5,1%

306 BG Markt-, Straßen- und Wanderhandel	3.075	o.Kombi	FG: 601	FG: 301	FG: 308	FG: 119	FG: 318	FG: 605	FG: 313	FG: 116	FG: 128	FG: 606	FG: 123	FG: 304	FG: 121	FG: 315	
			1.844	309	261	186	110	108	80	78	55	53	53	49	45	43	39
			60,0%	10,0%	8,5%	6,0%	3,6%	3,5%	2,6%	2,5%	1,8%	1,7%	1,7%	1,6%	1,5%	1,4%	1,3%
307 BG Außenhandel	3.842	o.Kombi	FG: 314	FG: 313	FG: 704	FG: 311	FG: 301	FG: 318	FG: 315	FG: 506	FG: 126	FG: 317	FG: 304	FG: 308	FG: 114	FG: 303	
			1.377	366	332	307	226	212	206	194	177	159	145	137	135	130	119
			35,8%	9,5%	8,6%	8,0%	5,9%	5,5%	5,4%	5,0%	4,6%	4,1%	3,8%	3,6%	3,5%	3,4%	3,1%
308 BG Handel mit Mode und Freizeitartikeln	15.602	o.Kombi	FG: 117	FG: 601	FG: 318	FG: 606	FG: 114	FG: 703	FG: 301	FG: 310	FG: 128	FG: 116	FG: 602	FG: 313	FG: 126	FG: 302	
			8.646	774	699	639	636	532	486	452	376	343	315	312	298	286	283
			55,4%	5,0%	4,5%	4,1%	4,1%	3,4%	3,1%	2,9%	2,4%	2,2%	2,0%	2,0%	1,9%	1,8%	1,8%
309 BG Direktvertrieb	18.621	o.Kombi	FG: 128	FG: 120	FG: 703	FG: 704	FG: 606	FG: 127	FG: 318	FG: 126	FG: 116	FG: 311	FG: 301	FG: 123	FG: 320	FG: 124	
			14.199	1.498	541	322	304	277	239	207	206	199	179	126	117	102	94
			76,3%	8,0%	2,9%	1,7%	1,6%	1,5%	1,3%	1,1%	1,1%	1,1%	1,0%	0,7%	0,6%	0,5%	0,5%
310 BG Papier- und Spielwarenhandel	2.242	o.Kombi	FG: 308	FG: 302	FG: 708	FG: 703	FG: 318	FG: 601	FG: 313	FG: 301	FG: 314	FG: 704	FG: 317	FG: 303	FG: 126	FG: 606	
			827	376	308	218	134	128	113	112	98	85	81	72	71	56	49
			36,9%	16,8%	13,7%	9,7%	6,0%	5,7%	5,0%	5,0%	4,4%	3,8%	3,6%	3,2%	3,2%	2,5%	2,2%
311 BG Handelsagenten	8.352	o.Kombi	FG: 704	FG: 314	FG: 313	FG: 126	FG: 703	FG: 128	FG: 318	FG: 317	FG: 307	FG: 309	FG: 308	FG: 315	FG: 301	FG: 606	
			4.687	581	362	354	305	284	262	258	229	226	179	166	148	133	119
			56,1%	7,0%	4,3%	4,2%	3,7%	3,4%	3,1%	3,1%	2,7%	2,7%	2,1%	2,0%	1,8%	1,6%	1,4%
312 BG Juwelen-, Uhren-, Kunst-, Antiquitäten- u. Briefmarkenhdl	3.122	o.Kombi	FG: 116	FG: 318	FG: 308	FG: 703	FG: 704	FG: 702	FG: 128	FG: 601	FG: 118	FG: 317	FG: 606	FG: 316	FG: 126	FG: 313	
			1.804	493	145	122	79	72	67	58	53	46	46	38	37	36	33
			57,8%	15,8%	4,6%	3,9%	2,5%	2,3%	2,1%	1,9%	1,7%	1,5%	1,5%	1,2%	1,2%	1,2%	1,1%
313 BG Baustoff-, Eisen- und Holzhandel	19.418	o.Kombi	FG: 101	FG: 110	FG: 106	FG: 126	FG: 111	FG: 108	FG: 506	FG: 317	FG: 314	FG: 112	FG: 123	FG: 315	FG: 701	FG: 103	
			5.795	2.026	1.842	1.789	1.571	1.219	1.185	996	950	905	676	659	635	589	539
			29,8%	10,4%	9,5%	9,2%	8,1%	6,3%	6,1%	5,1%	4,9%	4,7%	3,5%	3,4%	3,3%	3,0%	2,8%
314 BG Maschinen- und Technologiehandel	14.073	o.Kombi	FG: 704	FG: 114	FG: 110	FG: 313	FG: 315	FG: 126	FG: 112	FG: 317	FG: 701	FG: 101	FG: 115	FG: 307	FG: 311	FG: 106	
			3.983	3.523	1.511	1.364	905	832	767	667	588	471	419	384	366	362	347
			28,3%	25,0%	10,7%	9,7%	6,4%	5,9%	5,5%	4,7%	4,2%	3,3%	3,0%	2,7%	2,6%	2,6%	2,5%
315 BG Fahrzeughandel	16.482	o.Kombi	FG: 115	FG: 508	FG: 505	FG: 506	FG: 314	FG: 313	FG: 101	FG: 110	FG: 126	FG: 601	FG: 320	FG: 701	FG: 128	FG: 318	

		5.251	4.702	2.277	1.821	1.082	832	635	512	490	447	384	369	361	324	320
		31,9%	28,5%	13,8%	11,0%	6,6%	5,0%	3,9%	3,1%	3,0%	2,7%	2,3%	2,2%	2,2%	2,0%	1,9%
316 BG Foto-, Optik- und Medizinproduktehandel	3.192 o.Kombi	FG: 303	FG: 123	FG: 118	FG: 114	FG: 301	FG: 704	FG: 318	FG: 122	FG: 317	FG: 314	FG: 703	FG: 311	FG: 308	FG: 126	
		1.145	458	403	292	233	209	204	143	141	137	134	116	87	83	73
		35,9%	14,3%	12,6%	9,1%	7,3%	6,5%	6,4%	4,5%	4,4%	4,3%	4,2%	3,6%	2,7%	2,6%	2,3%
317 BG Elektro- und Einrichtungsfachhandel	12.563 o.Kombi	FG: 112	FG: 108	FG: 313	FG: 704	FG: 114	FG: 314	FG: 126	FG: 128	FG: 105	FG: 318	FG: 703	FG: 106	FG: 702	FG: 111	
		4.111	2.693	1.369	950	686	678	588	458	408	338	332	326	307	275	253
		32,7%	21,4%	10,9%	7,6%	5,5%	5,4%	4,7%	3,6%	3,2%	2,7%	2,6%	2,6%	2,4%	2,2%	2,0%
318 BG Versand-, Internet- und allgemeiner Handel	25.521 o.Kombi	FG: 703	FG: 704	FG: 128	FG: 126	FG: 308	FG: 601	FG: 123	FG: 606	FG: 506	FG: 121	FG: 313	FG: 301	FG: 701	FG: 317	
		14.305	1.557	1.484	1.189	906	639	616	606	604	446	402	396	375	338	332
		56,1%	6,1%	5,8%	4,7%	3,6%	2,5%	2,4%	2,4%	2,4%	1,7%	1,6%	1,6%	1,5%	1,3%	1,3%
320 BG Versicherungsagenten	9.882 o.Kombi	FG: 702	FG: 707	FG: 315	FG: 704	FG: 115	FG: 318	FG: 126	FG: 128	FG: 703	FG: 505	FG: 709	FG: 309	FG: 311	FG: 606	
		6.625	1.409	372	369	266	237	149	138	138	131	111	106	102	73	71
		67,0%	14,3%	3,8%	3,7%	2,7%	2,4%	1,5%	1,4%	1,4%	1,3%	1,1%	1,1%	1,0%	0,7%	0,7%
399 Handel - noch nicht zugeordnete Fachgruppe	938 o.Kombi	FG: 601	FG: 123	FG: 506	FG: 704	FG: 508	FG: 126	FG: 128	FG: 301	FG: 701	FG: 703	FG: 308	FG: 120	FG: 606	FG: 505	
		561	48	41	40	36	31	27	27	22	22	22	19	17	17	14
		59,8%	5,1%	4,4%	4,3%	3,8%	3,3%	2,9%	2,9%	2,3%	2,3%	2,3%	2,0%	1,8%	1,8%	1,5%

Sparte: Bank und Versicherung

401 FV Banken und Bankiers	183 o.Kombi	FG: 704	FG: 605	FG: 702	FG: 320	FG: 708	FG: 318	FG: 604	FG: 606	FG: 315	FG: 302	FG: 703	FG: 707	FG: 126	FG: 128	
		123	19	11	10	9	9	8	8	7	6	5	5	4	2	
		67,2%	10,4%	6,0%	5,5%	4,9%	4,9%	4,4%	4,4%	3,8%	3,3%	2,7%	2,7%	2,7%	2,2%	1,1%
402 FV Sparkassen	58 o.Kombi	FG: 704	FG: 128	FG: 605	FG: 318	FG: 126	FG: 311	FG: 508	FG: 314	FG: 505	FG: 601	FG: 606	FG: 702	FG: 703	FG: 307	
		8	36	27	26	21	19	8	5	3	2	2	2	2	1	
		13,8%	62,1%	46,6%	44,8%	36,2%	32,8%	13,8%	8,6%	5,2%	3,4%	3,4%	3,4%	3,4%	1,7%	

403 FV Volksbanken	32	o.Kombi	FG: 320	FG: 707	FG: 702	FG: 709										
	22		8	2	1	1										
	68,8%		25,0%	6,3%	3,1%	3,1%										
404 FV Raiffeisenbanken	297	o.Kombi	FG: 704	FG: 605	FG: 320	FG: 707	FG: 304	FG: 505	FG: 126	FG: 703	FG: 313	FG: 303	FG: 602	FG: 314	FG: 401	FG: 606
	127		147	45	37	13	7	7	6	5	4	3	3	2	2	2
	42,8%		49,5%	15,2%	12,5%	4,4%	2,4%	2,4%	2,0%	1,7%	1,3%	1,0%	1,0%	0,7%	0,7%	0,7%
405 FV Landes-Hypothekenbanken	19	o.Kombi	FG: 704	FG: 709	FG: 320	FG: 707										
	15		2	2	1	1										
	78,9%		10,5%	10,5%	5,3%	5,3%										
406 FV Versicherungsunternehmen	212	o.Kombi	FG: 320	FG: 704	FG: 702	FG: 126	FG: 601	FG: 703	FG: 709	FG: 315	FG: 707					
	184		14	6	4	3	2	2	2	1	1					
	86,8%		6,6%	2,8%	1,9%	1,4%	0,9%	0,9%	0,9%	0,5%	0,5%					
407 FV Pensions- und Vorsorgekassen	17	o.Kombi														
	17															
	100,0%															

Sparte: Transport und Verkehr

501 FV Schienenbahnen	196	o.Kombi	FG: 126	FG: 502	FG: 505	FG: 112	FG: 128	FG: 308	FG: 606	FG: 504	FG: 601	FG: 704	FG: 106	FG: 507	FG: 317	FG: 117
	68		54	39	33	26	25	25	25	21	20	19	18	18	17	16
	34,7%		27,6%	19,9%	16,8%	13,3%	12,8%	12,8%	12,8%	10,7%	10,2%	9,7%	9,2%	9,2%	8,7%	8,2%
502 FV Autobus-, Luftfahrt- und Schiffahrtunternehmungen	1.910	o.Kombi	FG: 505	FG: 604	FG: 606	FG: 601	FG: 315	FG: 308	FG: 506	FG: 602	FG: 115	FG: 126	FG: 508	FG: 128	FG: 318	FG: 703
	722		727	341	126	119	117	94	85	81	66	63	59	50	41	41
	37,8%		38,1%	17,9%	6,6%	6,2%	6,1%	4,9%	4,5%	4,2%	3,5%	3,3%	3,1%	2,6%	2,1%	2,1%
503 FV Seilbahnen	586	o.Kombi	FG: 601	FG: 602	FG: 606	FG: 308	FG: 505	FG: 710	FG: 603	FG: 101	FG: 703	FG: 126	FG: 502	FG: 701	FG: 301	FG: 508
	266		150	73	42	41	37	31	30	26	26	24	17	14	11	11
	45,4%		25,6%	12,5%	7,2%	7,0%	6,3%	5,3%	5,1%	4,4%	4,4%	4,1%	2,9%	2,4%	1,9%	1,9%

504 FV Spedition und Logistik	1.927	o.Kombi	FG: 506	FG: 505	FG: 126	FG: 318	FG: 313	FG: 315	FG: 704	FG: 701	FG: 508	FG: 314	FG: 101	FG: 301	FG: 304	FG: 115	
			976	507	112	109	75	74	72	72	53	52	47	42	42	41	40
			50,6%	26,3%	5,8%	5,7%	3,9%	3,8%	3,7%	3,7%	2,8%	2,7%	2,4%	2,2%	2,2%	2,1%	2,1%
505 FV Beförderungsgewerbe mit Personenkraftwagen	12.985	o.Kombi	FG: 602	FG: 315	FG: 506	FG: 115	FG: 601	FG: 502	FG: 508	FG: 604	FG: 606	FG: 126	FG: 308	FG: 318	FG: 313	FG: 704	
			6.290	1.856	1.821	1.011	864	807	727	453	391	314	296	243	228	217	217
			48,4%	14,3%	14,0%	7,8%	6,7%	6,2%	5,6%	3,5%	3,0%	2,4%	2,3%	1,9%	1,8%	1,7%	1,7%
506 FV Güterbeförderungsgewerbe	13.313	o.Kombi	FG: 101	FG: 701	FG: 315	FG: 505	FG: 313	FG: 126	FG: 123	FG: 106	FG: 504	FG: 318	FG: 508	FG: 314	FG: 115	FG: 108	
			6.273	1.738	1.436	1.082	1.011	996	821	764	632	507	446	403	343	312	284
			47,1%	13,1%	10,8%	8,1%	7,6%	7,5%	6,2%	5,7%	4,7%	3,8%	3,4%	3,0%	2,6%	2,3%	2,1%
507 FV Fahrschulen, allgemeiner Verkehr	1.037	o.Kombi	FG: 506	FG: 505	FG: 315	FG: 126	FG: 101	FG: 704	FG: 106	FG: 128	FG: 508	FG: 606	FG: 701	FG: 703	FG: 313	FG: 504	
			506	144	132	88	86	52	52	49	45	42	40	39	38	37	33
			48,8%	13,9%	12,7%	8,5%	8,3%	5,0%	5,0%	4,7%	4,3%	4,1%	3,9%	3,8%	3,7%	3,6%	3,2%
508 FV Garagen-, Tankstellen- und Serviceunternehmungen	7.280	o.Kombi	FG: 315	FG: 601	FG: 301	FG: 115	FG: 505	FG: 506	FG: 123	FG: 305	FG: 126	FG: 701	FG: 318	FG: 314	FG: 101	FG: 302	
			2.573	2.277	1.108	636	578	453	403	304	301	207	204	187	166	150	144
			35,3%	31,3%	15,2%	8,7%	7,9%	6,2%	5,5%	4,2%	4,1%	2,8%	2,8%	2,6%	2,3%	2,1%	2,0%
599 Transport und Verkehr - noch nicht zugeordnete Fachgruppe	1	o.Kombi	FG: 101	FG: 110	FG: 122	FG: 126	FG: 310	FG: 311	FG: 312	FG: 320	FG: 504	FG: 505	FG: 506	FG: 605	FG: 702	FG: 703	
			1	1	1	1	1	1	1	1	1	1	1	1	1	1	
			100,0%	100,0%	100,0%	100,0%	100,0%	100,0%	100,0%	100,0%	100,0%	100,0%	100,0%	100,0%	100,0%	100,0%	100,0%

Sparte: Tourismus und Freizeitwirtschaft

601 FV Gastronomie	38.821	o.Kombi	FG: 301	FG: 602	FG: 119	FG: 606	FG: 508	FG: 302	FG: 505	FG: 308	FG: 318	FG: 304	FG: 703	FG: 603	FG: 315	FG: 128	
			26.855	3.229	1.741	1.678	1.304	1.108	827	807	699	616	466	409	387	384	346
			69,2%	8,3%	4,5%	4,3%	3,4%	2,9%	2,1%	2,1%	1,8%	1,6%	1,2%	1,1%	1,0%	1,0%	0,9%
602 FV Hotellerie	16.921	o.Kombi	FG: 505	FG: 601	FG: 606	FG: 301	FG: 308	FG: 302	FG: 603	FG: 704	FG: 128	FG: 120	FG: 119	FG: 126	FG: 123	FG: 318	
			11.541	1.856	1.741	412	346	312	261	254	192	183	181	173	166	160	157
			68,2%	11,0%	10,3%	2,4%	2,0%	1,8%	1,5%	1,5%	1,1%	1,1%	1,1%	1,0%	1,0%	0,9%	0,9%
603 FV Gesundheitsbetriebe	2.087	o.Kombi	FG: 601	FG: 606	FG: 602	FG: 120	FG: 505	FG: 308	FG: 301	FG: 710	FG: 128	FG: 703	FG: 126	FG: 318	FG: 303	FG: 503	
			1.121	387	314	254	115	109	67	61	53	52	50	32	31	30	30
			53,7%	18,5%	15,0%	12,2%	5,5%	5,2%	3,2%	2,9%	2,5%	2,5%	2,4%	1,5%	1,5%	1,4%	1,4%

604 FV Reisebüros	2.011	o.Kombi	FG: 505	FG: 502	FG: 606	FG: 703	FG: 602	FG: 601	FG: 318	FG: 308	FG: 704	FG: 605	FG: 126	FG: 315	FG: 506	FG: 128
	976		391	341	174	158	93	81	72	66	65	50	48	45	39	35
	48,5%		19,4%	17,0%	8,7%	7,9%	4,6%	4,0%	3,6%	3,3%	3,2%	2,5%	2,4%	2,2%	1,9%	1,7%
605 FV Kino-, Kultur- und Vergnügungsbetriebe	2.120	o.Kombi	FG: 606	FG: 601	FG: 703	FG: 128	FG: 704	FG: 317	FG: 318	FG: 306	FG: 308	FG: 129	FG: 702	FG: 126	FG: 316	FG: 604
	1.058		292	262	151	115	107	92	81	80	64	63	61	59	56	50
	49,9%		13,8%	12,4%	7,1%	5,4%	5,0%	4,3%	3,8%	3,8%	3,0%	3,0%	2,9%	2,8%	2,6%	2,4%
606 FV Freizeit- und Sportbetriebe	18.466	o.Kombi	FG: 601	FG: 703	FG: 128	FG: 704	FG: 126	FG: 308	FG: 318	FG: 120	FG: 602	FG: 301	FG: 505	FG: 603	FG: 127	FG: 605
	10.747		1.304	1.070	992	819	705	636	604	412	412	371	314	314	310	292
	58,2%		7,1%	5,8%	5,4%	4,4%	3,8%	3,4%	3,3%	2,2%	2,2%	2,0%	1,7%	1,7%	1,7%	1,6%
699 Tourismus und Freizeitw. - noch nicht zugeordnete Fachgruppe	3	o.Kombi	FG: 601	FG: 602												
	1		1	1												
	33,3%		33,3%	33,3%												

Sparte: Information und Consulting

701 FV Entsorgungs- und Ressourcenmanagement	7.293	o.Kombi	FG: 123	FG: 101	FG: 126	FG: 506	FG: 121	FG: 106	FG: 313	FG: 314	FG: 315	FG: 318	FG: 111	FG: 128	FG: 505	FG: 508
	1.323		1.896	1.619	1.487	1.436	656	589	589	471	361	338	230	207	204	204
	18,1%		26,0%	22,2%	20,4%	19,7%	9,0%	8,1%	8,1%	6,5%	4,9%	4,6%	3,2%	2,8%	2,8%	2,8%
702 FV Finanzdienstleister	6.066	o.Kombi	FG: 320	FG: 709	FG: 704	FG: 317	FG: 707	FG: 318	FG: 128	FG: 126	FG: 315	FG: 703	FG: 311	FG: 301	FG: 505	FG: 314
	2.345		1.409	879	452	275	257	197	138	135	135	131	93	92	79	78
	38,7%		23,2%	14,5%	7,5%	4,5%	4,2%	3,2%	2,3%	2,2%	2,2%	2,2%	1,5%	1,5%	1,3%	1,3%
703 FV Werbung und Marktkommunikation	32.124	o.Kombi	FG: 704	FG: 318	FG: 122	FG: 606	FG: 126	FG: 128	FG: 129	FG: 308	FG: 601	FG: 317	FG: 708	FG: 309	FG: 314	FG: 301
	21.166		2.795	1.557	1.111	1.070	955	694	551	486	409	326	324	322	308	287
	65,9%		8,7%	4,8%	3,5%	3,3%	3,0%	2,2%	1,7%	1,5%	1,3%	1,0%	1,0%	1,0%	1,0%	0,9%
704 FV Unternehmensberatung, Buchhaltung und Informationstechn.	61.315	o.Kombi	FG: 314	FG: 703	FG: 126	FG: 318	FG: 128	FG: 127	FG: 606	FG: 114	FG: 317	FG: 112	FG: 705	FG: 311	FG: 702	FG: 122
	44.777		3.523	2.795	1.878	1.484	1.064	1.056	819	692	686	655	611	581	452	445
	73,0%		5,7%	4,6%	3,1%	2,4%	1,7%	1,7%	1,3%	1,1%	1,1%	1,1%	1,0%	0,9%	0,7%	0,7%

705 FV Ingenieurbüros	6.717	o.Kombi	FG: 704	FG: 126	FG: 112	FG: 114	FG: 314	FG: 101	FG: 110	FG: 317	FG: 313	FG: 111	FG: 318	FG: 703	FG: 128	FG: 123
	4.086		611	505	375	308	278	244	207	201	188	180	99	84	77	76
	60,8%		9,1%	7,5%	5,6%	4,6%	4,1%	3,6%	3,1%	3,0%	2,8%	2,7%	1,5%	1,3%	1,1%	1,1%
706 FV Druck	1.220	o.Kombi	FG: 703	FG: 318	FG: 704	FG: 708	FG: 126	FG: 116	FG: 310	FG: 308	FG: 105	FG: 122	FG: 314	FG: 117	FG: 128	FG: 606
	605		210	81	74	65	57	51	47	46	45	45	39	34	30	25
	49,6%		17,2%	6,6%	6,1%	5,3%	4,7%	4,2%	3,9%	3,8%	3,7%	3,7%	3,2%	2,8%	2,5%	2,0%
707 FV Immobilien- und Vermögenstreuhänder	9.790	o.Kombi	FG: 101	FG: 704	FG: 320	FG: 703	FG: 702	FG: 123	FG: 126	FG: 313	FG: 318	FG: 128	FG: 709	FG: 602	FG: 107	FG: 106
	7.168		552	436	372	263	257	234	234	161	131	124	103	98	76	74
	73,2%		5,6%	4,5%	3,8%	2,7%	2,6%	2,4%	2,4%	1,6%	1,3%	1,3%	1,1%	1,0%	0,8%	0,8%
708 FV Buch- und Medienwirtschaft	2.911	o.Kombi	FG: 703	FG: 704	FG: 310	FG: 129	FG: 318	FG: 301	FG: 606	FG: 308	FG: 302	FG: 601	FG: 126	FG: 128	FG: 317	FG: 706
	1.421		324	240	218	158	151	142	140	135	133	110	82	78	66	65
	48,8%		11,1%	8,2%	7,5%	5,4%	5,2%	4,9%	4,8%	4,6%	4,6%	3,8%	2,8%	2,7%	2,3%	2,2%
709 FV Versicherungsmakler und Berater in Vers.angelegenheiten	3.969	o.Kombi	FG: 702	FG: 704	FG: 320	FG: 707	FG: 126	FG: 315	FG: 128	FG: 318	FG: 123	FG: 311	FG: 309	FG: 314	FG: 101	FG: 106
	2.572		879	158	106	103	63	52	49	43	36	32	30	28	26	26
	64,8%		22,1%	4,0%	2,7%	2,6%	1,6%	1,3%	1,2%	1,1%	0,9%	0,8%	0,8%	0,7%	0,7%	0,7%
710 FV Telekommunikations- und Rundfunkunternehmungen	1.243	o.Kombi	FG: 704	FG: 112	FG: 317	FG: 314	FG: 703	FG: 601	FG: 603	FG: 126	FG: 129	FG: 318	FG: 606	FG: 114	FG: 111	FG: 503
	547		311	141	141	118	105	59	53	45	40	37	36	33	31	31
	44,0%		25,0%	11,3%	11,3%	9,5%	8,4%	4,7%	4,3%	3,6%	3,2%	3,0%	2,9%	2,7%	2,5%	2,5%
799 Information u.Consulting - noch nicht zugeordnete Fachgruppe	12	o.Kombi	FG: 506	FG: 504	FG: 703	FG: 704	FG: 708									
	3		5	2	1	1	1									
	25,0%		41,7%	16,7%	8,3%	8,3%	8,3%									

Aktuelle statistische Informationen und Wirtschaftsdaten finden Sie auch im Internet-Angebot der Wirtschaftskammer Österreich unter den Adressen <https://wko.at/statistik> oder <https://wko.at/zdf>